



Prețul de piață al bovinelor la intrarea în abator Săptămâna 13 (23 – 29 martie 2026)

SITUAȚIA CARCASELOR DE BOVINE CLASIFICATE ÎN FUNCȚIE DE PROVENIENȚA BOVINELOR SACRIFICATE
ÎN SĂPTĂMÂNA 23 - 29 MARTIE 2026

PROVENIENȚĂ BOVINE SACRIFICATE		BOVINE						PREȚ FEZABIL CATEGORIILE CU VÂRSTA				
		CU VÂRSTA:				TOTAL		≥ 8 LUNI (A, B, C, D, E, Z)				
		DE 8 LUNI SAU MAI MULT (A, B, C, D, E, Z)		MAI MICĂ DE 8 LUNI (V)				TOATE CLASELE		CLASELE CONFORM ART 7, REG (UE) 2017/1184		
		NUMĂR	%	NUMĂR	%	NUMĂR	%	NUMĂR	%	NUMĂR	%	
CUMPĂRATE		2,054	51.5	139	50.4	2,193	51.5	1,957	49.1	828	20.8	
CRESCUTE	DE ABATOR ÎN FERMA PROPRIE	255	6.4	25	9.1	280	6.6	236	5.9	91	2.3	
	ÎN NUMELE ABATORULUI	0	0	0	0	0	0	0	0	0	0	
PRESTĂRI SERVICII	PRODUCĂTORI	73	1.8	1	0.4	74	1.7	69	1.7	30	0.8	
	COMERCIANȚI, ȘI/SAU MIJLOCITORI CARE TRIMIT ANUAL ÎN VEDEREA SACRIFICĂRII	<10,000 BOVINE	284	7.1	8	2.9	292	6.9	256	6.4	142	3.6
		≥10,000 BOVINE	1,319	33.1	103	37.3	1,422	33.4	1,290	32.4	544	13.7
TOTAL		3,985	100.0	276	100.0	4,261	100.0	3,808	95.6	1,635	41.0	

3,247 Carcase incluse în rapoartele naționale de prețuri de piață pentru carcasele de bovine cu vârsta de 8 luni sau mai mult
81.5% din total carcase bovine clasificate cu vârsta ≥ 8 luni

1,372 Carcase incluse în raportul național de prețuri de piață pentru Comisia Europeană
34.5% din total carcase bovine clasificate cu vârsta ≥ 8 luni

Factor general de ajustare pentru cheltuielile de transport a prețurilor raportate: 0.28 RON/kg carcasă caldă-2%

N.B. Calcularea prețurilor medii ponderate la poarta abatorului în România se bazează pe datele înregistrate în documentele fiscale, utilizând cantitățile (greutatea în viu/carcasă) și prețurile de achiziție aferente fiecărui individ în parte.

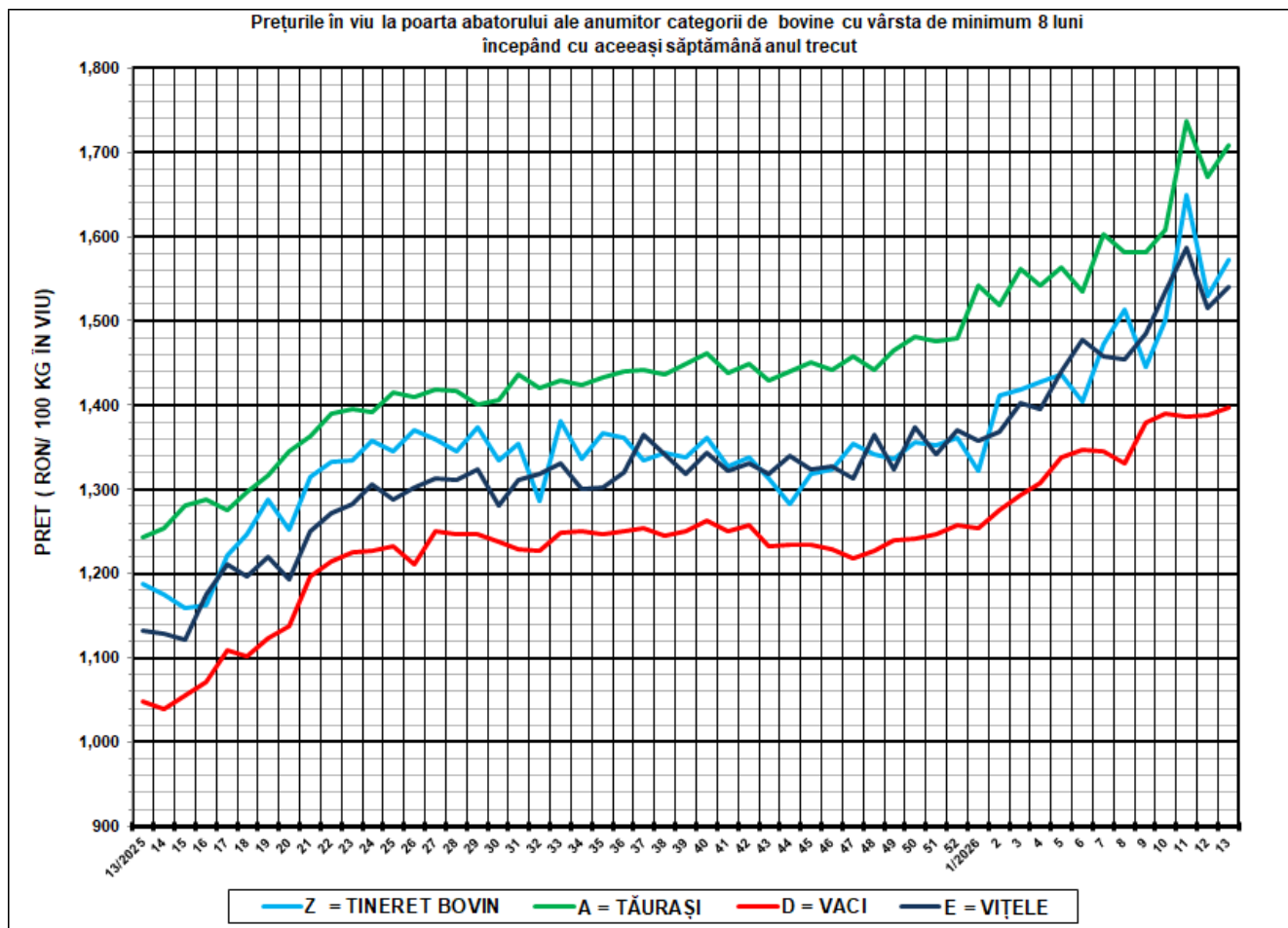

SĂPT 13 /2026					
CATEGORIA	NUMĂR	GREUTATE VIE (KG)	PREȚ ÎN VIU (RON / 100 KG)	VARIAȚIE PREȚ	
				1 SĂPT	1 AN
Z = TINERET BOVIN	212	358.73	1,573.03	2.87%	32.34%
A = TĂURAȘI	601	508.35	1,707.60	2.15%	37.28%
D = VACI	1,902	555.80	1,397.87	0.65%	33.39%
E = VIȚELE	302	492.46	1,540.18	1.69%	36.13%



Raport național prețuri de piață carcase de bovine cu vârsta de 8 luni sau mai mult, la intrarea în abator conform grilei UE

Săptămâna: 13

din: 23/03/2026

până în 29/03/2026

"A"- CARCASE DE MASCULI NECASTRAȚI CU VÂRSTA CUPRINSĂ ÎNȚRE 12 LUNI ȘI MAI PUȚIN DE 24 DE LUNI (TĂURAȘI)									
CONFORMAȚIE	PREȚ MEDIU (RON / 100 kg)					NUMĂR CARCASE	TOTAL		PREȚ MEDIU (RON / 100 kg)
	GRĂSIME						GREUTATE MEDIE	PREȚ MEDIU (RON / 100 kg)	
	1	2	3	4	5				
E	0.0	0.0	0.0	0.0	0.0	0	0.0	0.0	
U	3,677.4	3,664.5	3,361.9	3,384.8	0.0	15	380.4	3,396.6	
R	3,251.4	3,419.8	3,455.4	3,364.6	0.0	112	340.1	3,397.3	
O	3,203.9	3,289.0	3,456.4	3,284.8	0.0	306	267.3	3,278.9	
P	3,146.2	3,234.6	2,984.1	0.0	0.0	168	196.1	3,179.6	
TOTAL	3,192.6	3,304.4	3,435.4	3,344.5	0.0	601	263.8	3,290.9	

"B"- CARCASE DE MASCULI NECASTRAȚI CU VÂRSTA DE 24 DE LUNI ȘI MAI MULT (TAURI)									
CONFORMAȚIE	PREȚ MEDIU (RON / 100 kg)					NUMĂR CARCASE	TOTAL		PREȚ MEDIU (RON / 100 kg)
	GRĂSIME						GREUTATE MEDIE	PREȚ MEDIU (RON / 100 kg)	
	1	2	3	4	5				
E	0.0	0.0	0.0	0.0	0.0	0	0.0	0.0	
U	3,269.7	0.0	0.0	0.0	0.0	4	458.6	3,269.7	
R	3,279.8	3,261.2	3,128.4	3,005.4	0.0	51	393.4	3,213.7	
O	3,072.3	3,034.0	2,951.9	2,429.4	0.0	119	291.8	3,028.7	
P	3,031.3	3,144.3	2,913.8	0.0	0.0	45	217.7	3,071.2	
TOTAL	3,116.1	3,109.4	3,068.4	2,658.9	0.0	219	303.3	3,097.5	

"C"- CARCASE DE MASCULI CASTRAȚI CU VÂRSTA DE 12 LUNI ȘI MAI MULT (BOI)									
CONFORMAȚIE	PREȚ MEDIU (RON / 100 kg)					NUMĂR CARCASE	TOTAL		PREȚ MEDIU (RON / 100 kg)
	GRĂSIME						GREUTATE MEDIE	PREȚ MEDIU (RON / 100 kg)	
	1	2	3	4	5				
E	0.0	0.0	0.0	0.0	0.0	0	0.0	0.0	
U	0.0	0.0	0.0	0.0	0.0	0	0.0	0.0	
R	3,050.0	3,238.0	3,000.0	3,000.0	0.0	3	401.7	3,189.9	
O	2,528.0	2,818.2	0.0	0.0	0.0	5	142.8	2,735.3	
P	2,026.5	0.0	0.0	0.0	0.0	3	207.9	2,026.5	
TOTAL	2,394.1	3,085.8	0.0	0.0	0.0	11	231.2	2,776.9	

"D"- CARCASE DE FEMELE CARE AU FĂȚAT (VACI)									
CONFORMAȚIE	PREȚ MEDIU (RON / 100 kg)					NUMĂR CARCASE	TOTAL		PREȚ MEDIU (RON / 100 kg)
	GRĂSIME						GREUTATE MEDIE	PREȚ MEDIU (RON / 100 kg)	
	1	2	3	4	5				
E	0.0	0.0	0.0	0.0	0.0	0	0.0	0.0	
U	0.0	0.0	3,067.4	3,014.9	3,278.0	21	426.8	3,062.8	
R	3,248.0	3,117.7	3,110.4	2,937.7	3,185.2	123	378.3	3,100.4	
O	3,088.7	3,030.5	2,989.6	2,795.6	3,271.0	807	290.2	3,027.7	
P	2,856.0	2,861.1	3,062.6	2,842.3	0.0	951	218.1	2,878.4	
TOTAL	2,945.6	2,978.8	3,027.8	2,895.0	3,210.5	1,902	261.3	2,972.8	

"E"- CARCASE ALE ALTOR BOVINE FEMELE CU VÂRSTA DE 12 LUNI ȘI MAI MULT (VIȚELE)									
CONFORMAȚIE	PREȚ MEDIU (RON / 100 kg)					NUMĂR CARCASE	TOTAL		PREȚ MEDIU (RON / 100 kg)
	GRĂSIME						GREUTATE MEDIE	PREȚ MEDIU (RON / 100 kg)	
	1	2	3	4	5				
E	3,618.9	0.0	0.0	0.0	0.0	1	267.9	3,618.9	
U	0.0	0.0	3,323.3	3,290.9	0.0	2	414.6	3,305.7	
R	3,013.6	3,183.7	3,438.0	3,439.0	3,519.2	27	314.8	3,342.9	
O	3,104.9	3,117.6	3,092.2	3,153.5	0.0	152	261.2	3,109.8	
P	2,965.4	2,979.5	3,214.0	3,525.0	0.0	120	203.9	3,003.4	
TOTAL	3,039.1	3,075.7	3,165.9	3,310.4	3,519.2	302	244.2	3,105.4	

"Z"- CARCASE DE BOVINE CU VÂRSTA CUPRINSĂ ÎNȚRE 8 LUNI ȘI MAI PUȚIN DE 12 LUNI (TINERET BOVIN)									
CONFORMAȚIE	PREȚ MEDIU (RON / 100 kg)					NUMĂR CARCASE	TOTAL		PREȚ MEDIU (RON / 100 kg)
	GRĂSIME						GREUTATE MEDIE	PREȚ MEDIU (RON / 100 kg)	
	1	2	3	4	5				
E	0.0	0.0	0.0	0.0	0.0	0	0.0	0.0	
U	0.0	0.0	0.0	0.0	0.0	0	0.0	0.0	
R	3,535.1	3,564.5	3,752.5	0.0	0.0	8	185.7	3,577.9	
O	3,068.4	3,310.5	3,258.5	3,591.0	0.0	93	191.3	3,179.6	
P	2,972.0	3,190.0	3,136.9	3,026.4	0.0	111	171.3	3,038.5	
TOTAL	3,032.0	3,270.1	3,261.1	3,316.1	0.0	212	180.6	3,125.0	

TOATE CATEGORIILE									
CONFORMAȚIE	PREȚ MEDIU (RON / 100 kg)					NUMĂR CARCASE	TOTAL		PREȚ MEDIU (RON / 100 kg)
	GRĂSIME						GREUTATE MEDIE	PREȚ MEDIU (RON / 100 kg)	
	1	2	3	4	5				
E	3,618.9	0.0	0.0	0.0	0.0	1	267.9	3,618.9	
U	3,324.2	3,664.5	3,243.2	3,065.5	3,278.0	42	412.7	3,206.2	
R	3,253.3	3,284.0	3,262.0	3,085.6	3,280.1	324	357.6	3,242.5	
O	3,112.2	3,106.9	3,060.0	2,888.9	3,271.0	1,482	275.9	3,092.1	
P	2,905.0	2,964.2	3,077.3	2,947.2	0.0	1,398	210.5	2,937.5	
TOTAL	3,010.7	3,086.1	3,125.4	3,003.6	3,279.2	3,247	257.7	3,061.1	



**Raport prețuri de piață din România versus prețuri de piață comunitare
conform Art.7 Regulamentul de punere în aplicare (UE) 2017/1184 al Comisiei din 20 aprilie 2017**

Săptămâna: 13

din: 23/03/2026

până în: 29/03/2026

CATEGORIA	CLASA	PREȚ MEDIU			PREȚ RO /PREȚ COMUNITAR (%)
		ROMANIA		UE	
		RON / 100 kg	€ / 100 kg	€ / 100 kg	
Z	U2	0.00	0.00	784.72	
Z	U3	0.00	0.00	769.68	
Z	R2	3,564.51	699.43	720.05	-2.86
Z	R3	3,752.53	736.32	718.03	2.55
Z	O2	3,310.54	649.60	670.70	-3.15
Z	O3	3,258.47	639.38	658.90	-2.96
Z		3,329.31	653.28	711.26	-8.15
A	U2	3,664.50	719.05	757.94	-5.13
A	U3	3,361.94	659.68	750.43	-12.09
A	R2	3,419.76	671.03	723.14	-7.21
A	R3	3,455.39	678.02	727.16	-6.76
A	O2	3,289.04	645.38	669.51	-3.60
A	O3	3,456.40	678.22	683.43	-0.76
A		3,364.02	660.09	728.83	-9.43
D	R3	3,110.35	610.32	704.44	-13.36
D	R4	2,937.70	576.44	660.85	-12.77
D	O2	3,030.53	594.65	595.68	-0.17
D	O3	2,989.57	586.62	619.04	-5.24
D	O4	2,795.61	548.56	617.31	-11.14
D	P2	2,861.15	561.42	548.81	2.30
D	P3	3,062.65	600.96	596.58	0.73
D		2,983.42	585.41	611.49	-4.26
E	U2	0.00	0.00	787.15	
E	U3	3,323.33	652.11	778.79	-16.27
E	U4	3,290.89	645.74	692.27	-6.72
E	R2	3,183.73	624.71	727.99	-14.19
E	R3	3,437.99	674.61	730.03	-7.59
E	R4	3,439.03	674.81	696.89	-3.17
E	O2	3,117.62	611.74	616.18	-0.72
E	O3	3,092.18	606.75	650.83	-6.77
E	O4	3,153.55	618.79	661.29	-6.43
E		3,158.74	619.81	720.48	-13.97

ZR3, AR3, DO3 ȘI ER3 sunt categorii și clase de referință utilizate în monitorizarea pieței.



**CARCASE DE CARCASE DE BOVINE CU VÂRSTA DE 8 LUNI SAU MAI MULT LA INTRAREA ÎN ABATOR
CONFORM ART.7 REGULAMENTUL DE PUNERE ÎN APLICARE (UE) 2017/1184 AL COMISIEI DIN 20 APRILIE 2017**

Cotații naționale (RON / 100 kg)	SĂPT 13/2026	VARIAȚIE		
		1 SĂPT	1 AN	Medie 5 ani (21 - 25)
Tineret Bovin „Z”	3,329.31	10.23%	38.24%	72.97%
Tăurași „A”	3,364.02	2.68%	37.28%	70.16%
Vaci „D”	2,983.42	-0.81%	33.88%	69.81%
Vițele „E”	3,158.74	0.33%	33.52%	64.69%

Prețuri medii europene (€ / 100 kg)	SĂPT 13/2026				VARIAȚIE							
					1 SĂPT				1 AN			
	Z	A	D	E	Z	A	D	E	Z	A	D	E
UE27	711.26	728.83	611.49	720.48	-0.35%	0.14%	0.01%	-0.14%	12.10%	14.88%	20.51%	13.14%
Franța	(*)	761.26	691.47	781.57	(*)	-0.20%	0.08%	0.40%	(*)	22.94%	27.72%	28.75%
Germania	711.96	724.88	604.92	671.56	0.00%	-1.03%	-0.31%	-1.12%	109.52%	12.02%	9.75%	13.07%
Italia	810.18	755.84	508.55	811.69	7.60%	3.09%	-0.60%	1.60%	18.29%	17.96%	7.45%	20.26%
Țările de Jos	631.51	752.64	592.48	612.95	-1.34%	-2.85%	-3.08%	-14.62%	2.31%	14.35%	5.66%	-5.32%
Polonia	664.86	680.23	586.06	657.57	6.21%	2.28%	2.20%	1.35%	16.34%	9.75%	10.47%	13.99%
România	653.28	660.09	585.41	619.81	10.19%	2.65%	-0.84%	0.30%	34.99%	34.06%	30.74%	30.39%
Ungaria	(*)	613.91	437.21	444.03	(*)	5.47%	1.35%	-0.69%	(*)	86.18%	16.57%	45.72%

(*) date nedisponibile

PREȚ MEDIU PONDERAT LA INTRAREA ÎN ABATOR - CARCASE DE TINERET BOVIN (Z)

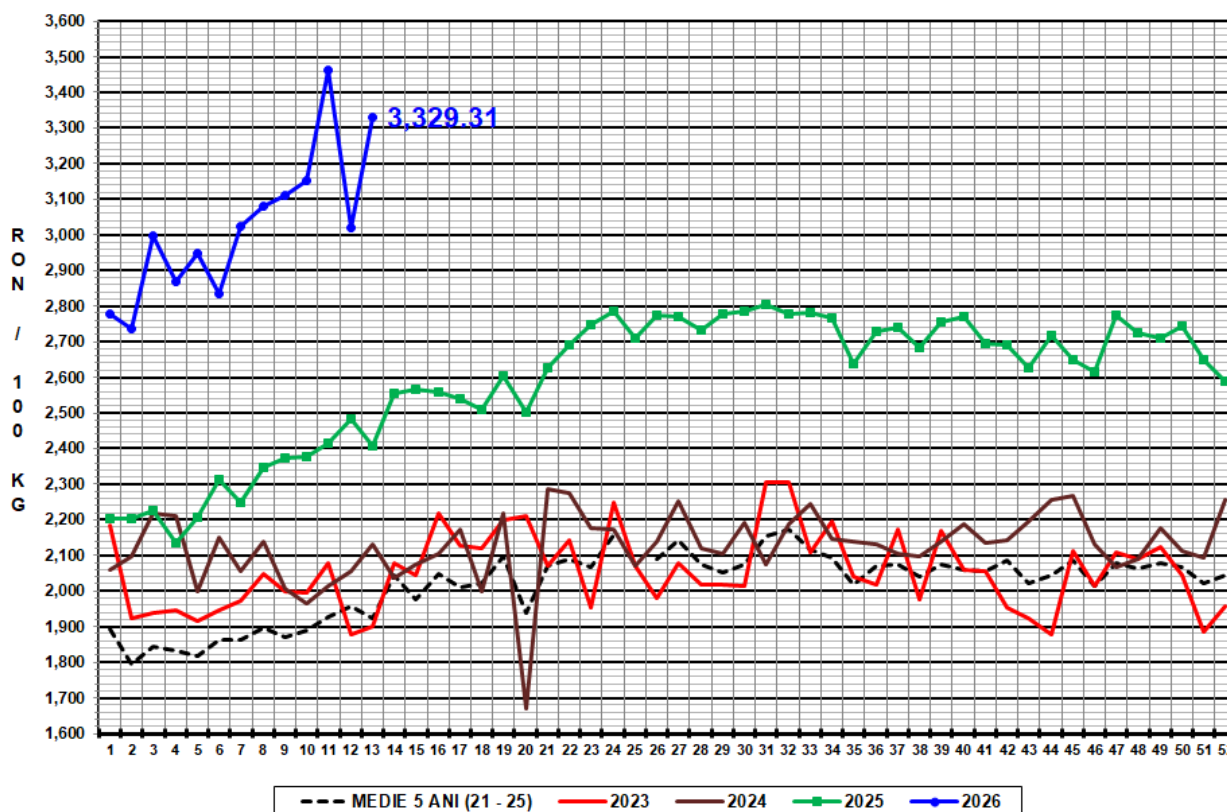

PREȚ MEDIU PONDERAT LA INTRAREA ÎN ABATOR - CARCASE DE TĂURAȘI (A)

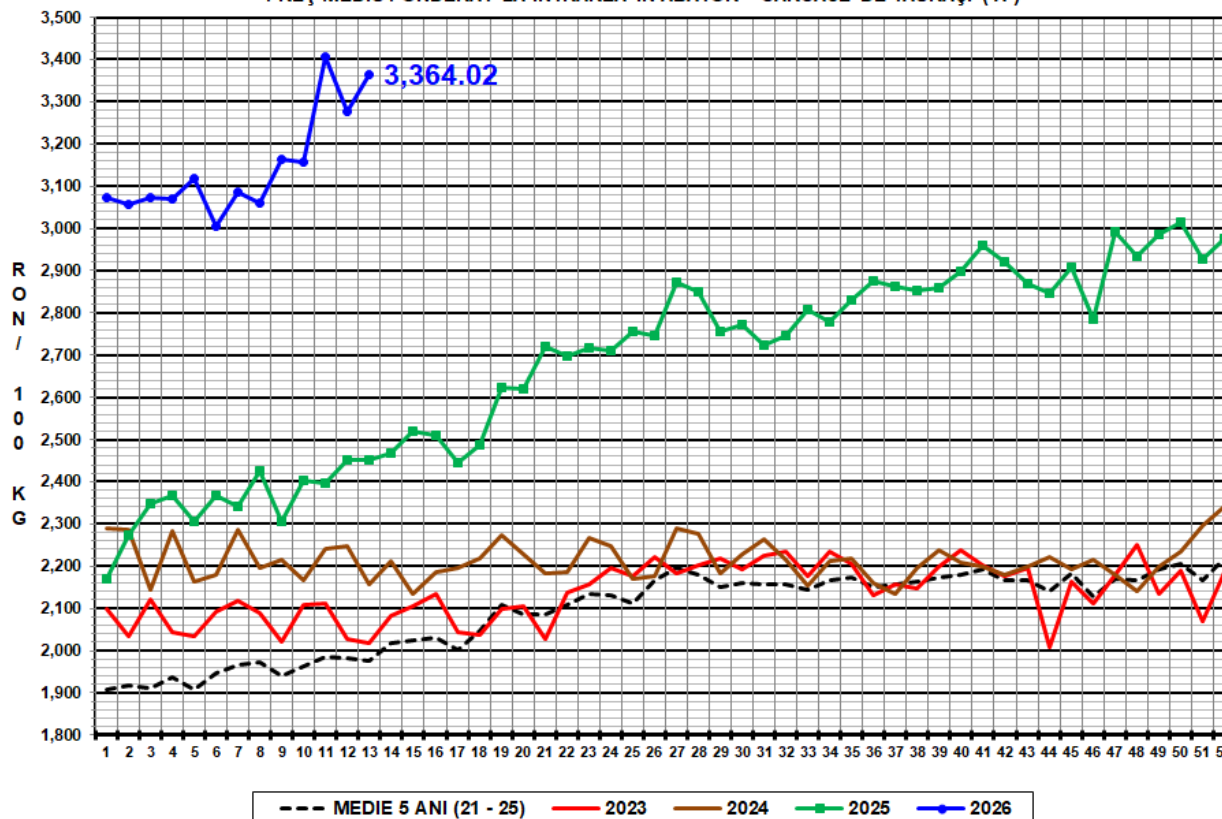

PREȚ MEDIU PONDERAT LA INTRAREA ÎN ABATOR - CARCASE DE VACI (D)

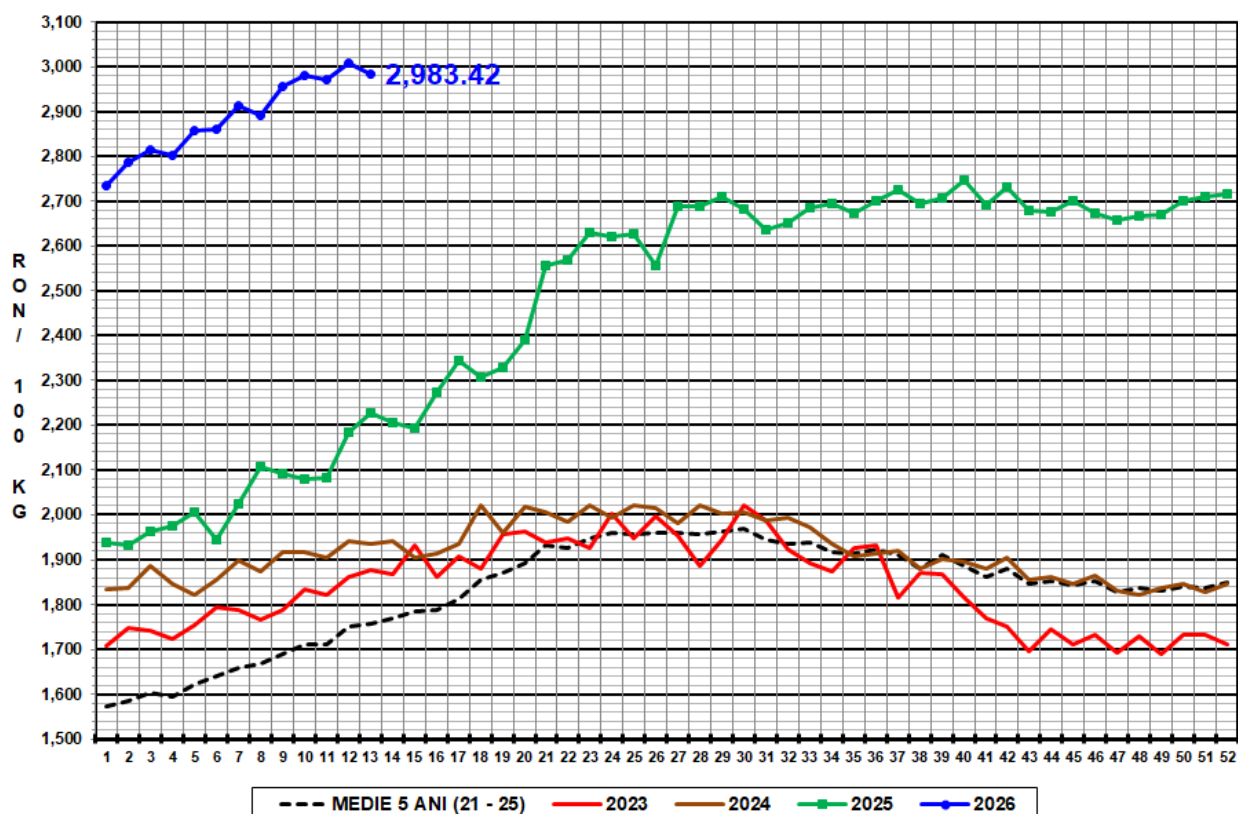

PREȚ MEDIU PONDERAT LA INTRAREA ÎN ABATOR - CARCASE DE VITELE (E)

