

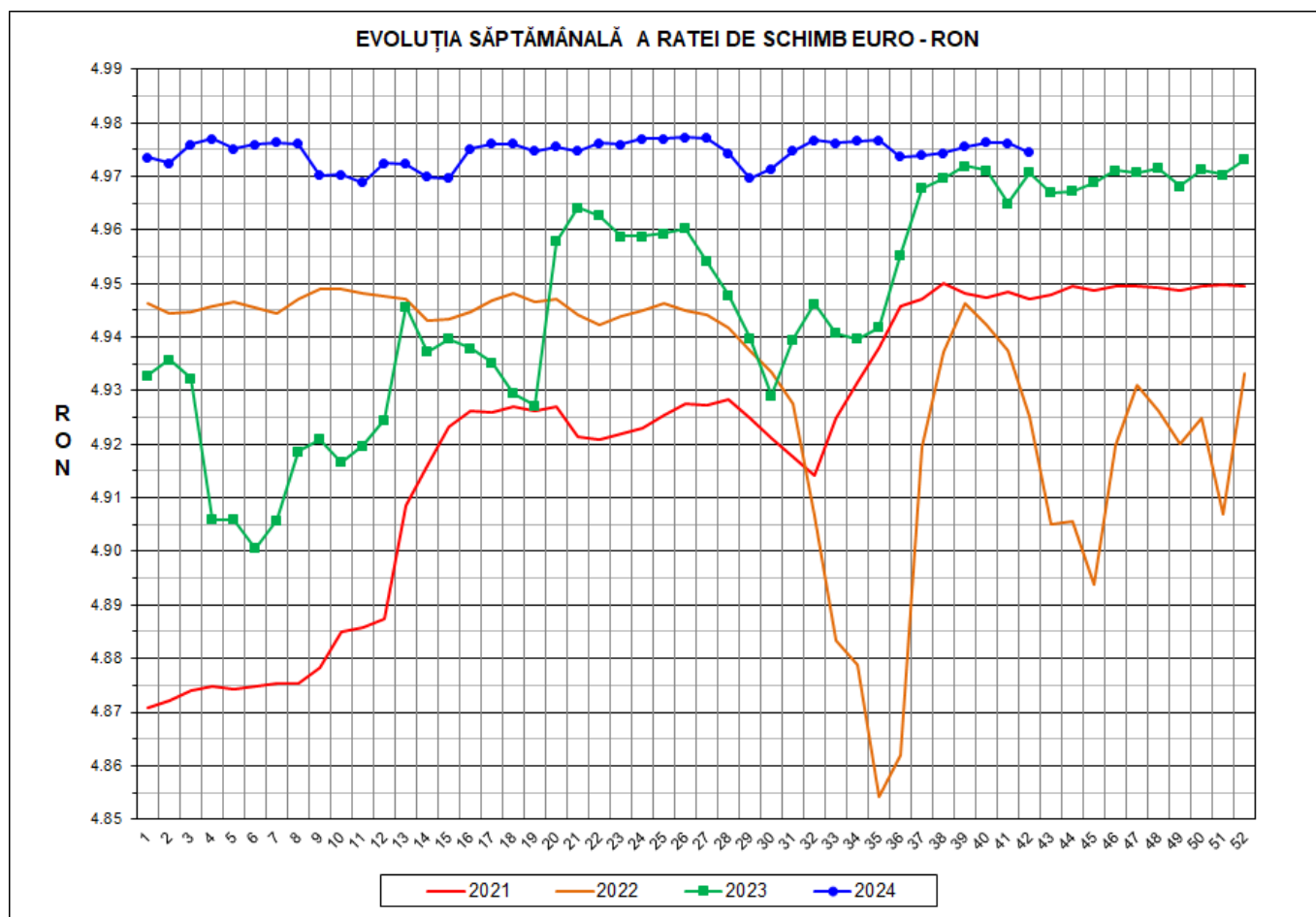

Prețul de piață al porcilor la intrarea în abator

Săptămâna 42 (14 – 20 octombrie 2024)



| RATA DE SCHIMB EURO - RON | | | |
|---------------------------|----------|--------|-------|
| SĂPT 42/2024 | VARIAȚIE | | |
| | 1 SĂPT | 4 SĂPT | 1 AN |
| 1€ = 4.9745 RON | -0.03% | 0.00% | 0.07% |

**SITUAȚIA CARCASELOR DE PORCINE CLASIFICATE
ÎN FUNCȚIE DE PROVENIENȚA PORCILOR SACRIFICAȚI
IN SĂPTĂMÂNA 14 - 20 OCTOMBRIE 2024**

| | | NUMĂR CARCASE | % DIN TOTAL |
|---|---|------------------|---------------|
| PROVENIENȚĂ PORCI SACRIFICAȚI | TRANZAȚII COMERCIALE ÎNTRE ABATOARE ȘI FURNIZORI | 50,378 | 70.92 |
| | FERME PROPRII ALE ABATOARELOR | 19,267 | 27.12 |
| | CRESCUȚI ÎN NUMELE ABATOARELOR | 44 | 0.06 |
| | PRESTĂRI SERVICII | 1,342 | 1.89 |
| TOTAL CARCASE CLASIFICATE CU GREUTATEA CALDĂ 50 - 120 KG | | 71,031 | 100.00 |
| DIN CARE DIN COMERȚ INTRACOMUNITAR | | 5,922 | 8.34 |

Situația porcilor proveniți din tranzacții comerciale
între abatoare și furnizori care fac obiectul raportării prețurilor
în săptămâna 14 - 20 octombrie 2024

| Tip preț la intrarea în abator | | Carcase cu greutatea caldă 60 - 120 kg | | | |
|---|------------|--|---------------------------------------|----------|---------------------------------------|
| | | SEUROP | | d.c. S+E | |
| | | nr | % din total carcase clasificate | nr | % din total carcase clasificate |
| În funcție de % carne macră corespunzător claselor de calitate (S, E, U, R, O, P) | în carcasă | 0 | 0.0% | 0 | 0.0% |
| | în viu | 0 | 0.0% | 0 | 0.0% |
| Forfetar în viu | | 49,972 | 70.4% | 47,019 | 66.2% |
| Total | | 49,972 | 70.4% | 47,019 | 66.2% |

Carcase incluse în raportul național de prețuri pentru DG AGRI



Prețul de piață al porcilor în săptămâna 14 - 20 octombrie 2024

| Clasa | % carne macră | Număr porci | % din total porci | Procent mediu carne macră | Greutate medie (kg) | | Preț mediu (RON / 100 kg) | |
|--------------|---------------|---------------|-------------------|---------------------------|---------------------|--------------------|---------------------------|--------------------|
| | | | | | vie | carcasă caldă - 2% | viu | carcasă caldă - 2% |
| S | ≥ 60 | 30,254 | 60.54 | 62.4 | 112.4 | 85.4 | 828.66 | 1090.00 |
| E | ≥ 55 - < 60 | 16,765 | 33.55 | 58.2 | 117.1 | 89.4 | 825.17 | 1081.75 |
| U | ≥ 50 - < 55 | 2,624 | 5.25 | 53.2 | 120.0 | 91.7 | 818.99 | 1072.35 |
| ROP | < 50 | 329 | 0.66 | 47.0 | 122.7 | 93.7 | 814.26 | 1065.91 |
| TOTAL | | 49,972 | 100.00 | 60.4 | 114.4 | 87.1 | 826.83 | 1086.02 |

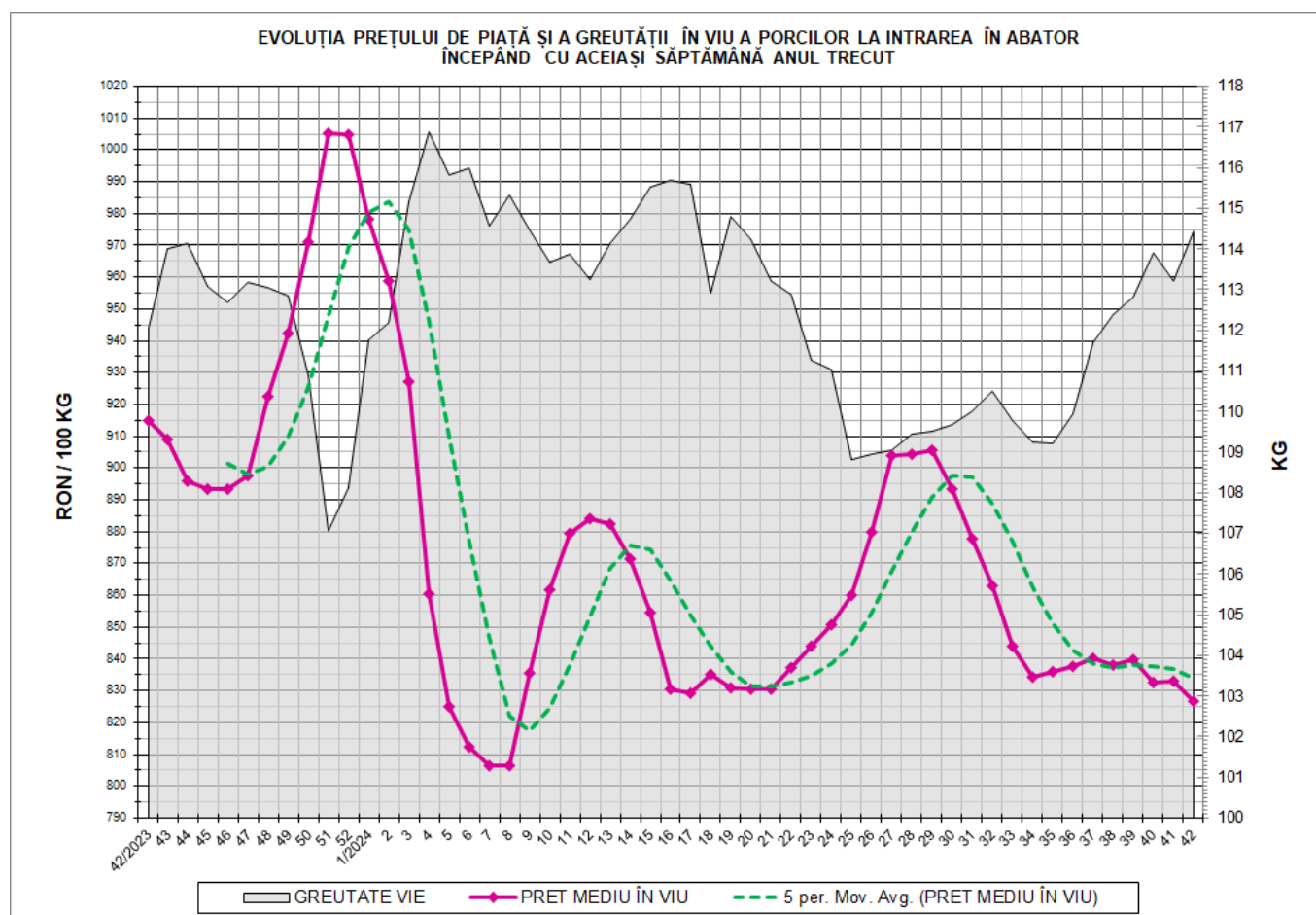

EVOLUȚIA SĂPTĂMÂNALĂ A PREȚULUI DE PIAȚĂ ÎN VIU AL PORCILOR ÎN ROMÂNIA (1)

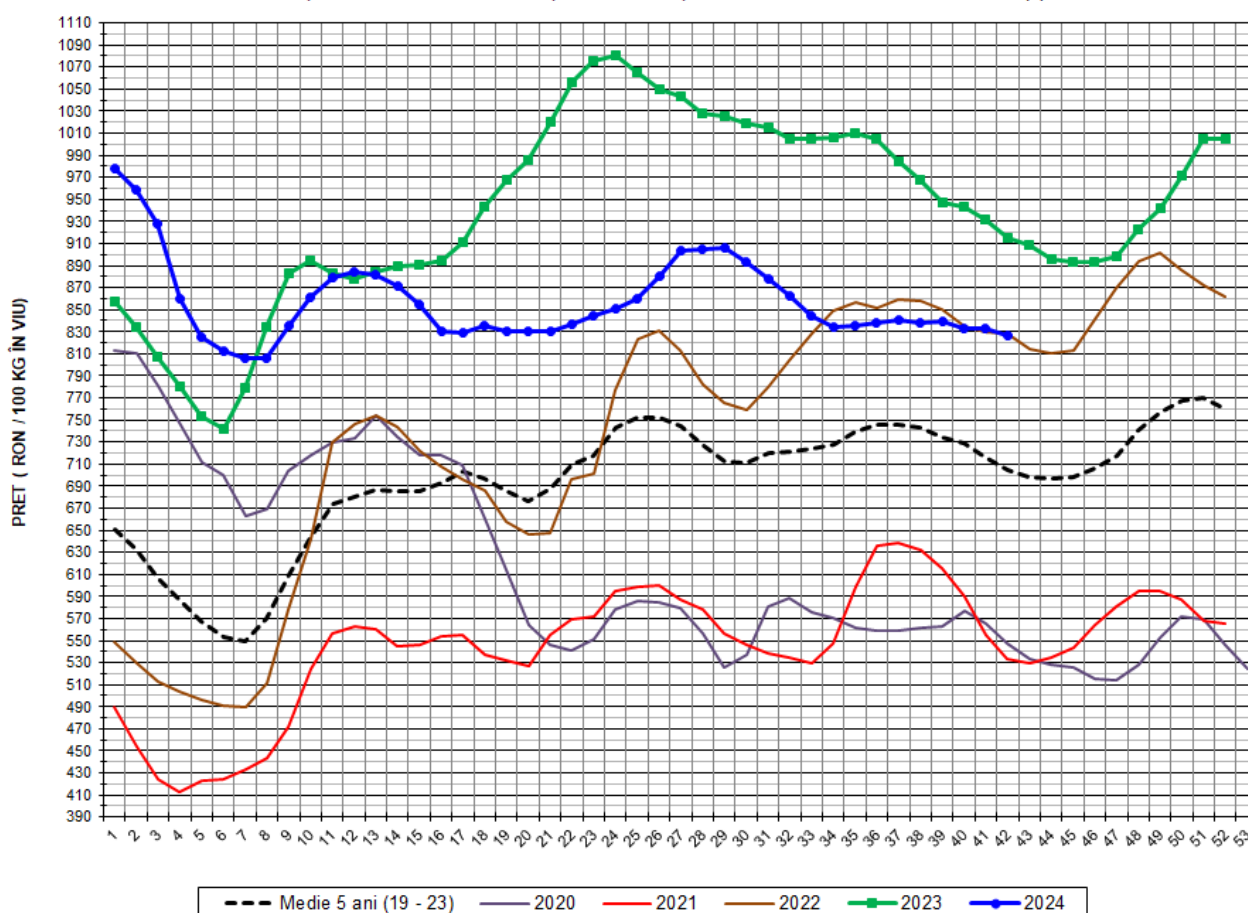

| PREȚ ÎN VIU | | | | |
|--------------|----------|--------|--------|---------------------------|
| SĂPT 42/2024 | VARIAȚIE | | | |
| | 1 SĂPT | 4 SĂPT | 1 AN | MEDIE 5 ANI (2019 - 2023) |
| 826.83 RON | -0.73% | -1.33% | -9.64% | 17.29% |

EVOLUȚIA SĂPTĂMÂNALĂ A PREȚULUI DE PIAȚĂ ÎN VIU AL PORCILOR ÎN ROMÂNIA (2)

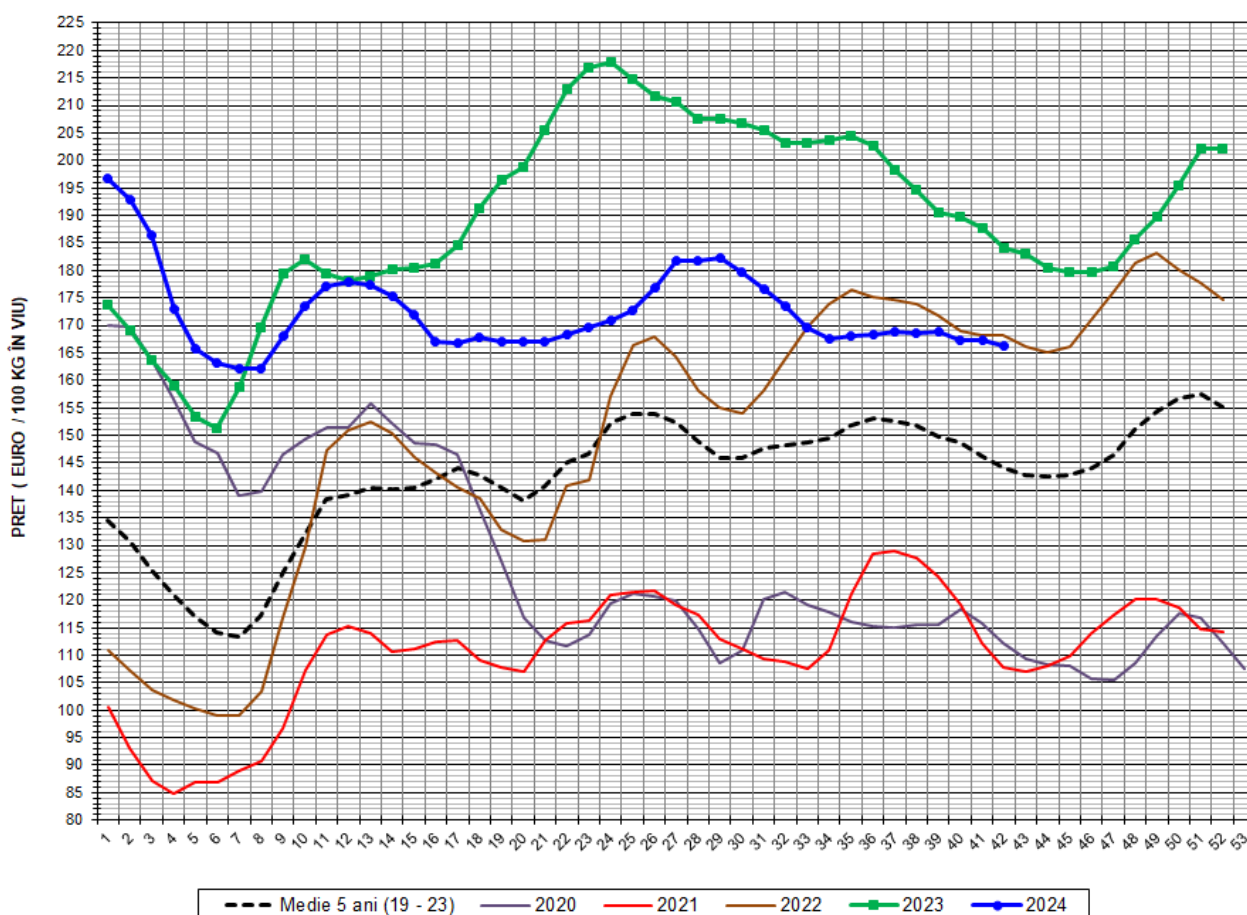

| PREȚ ÎN VIU | | | | |
|--------------|----------|--------|--------|-------------------------|
| SĂPT 42/2024 | VARIAȚIE | | | |
| | 1 SĂPT | 4 SĂPT | 1 AN | MEDIE 5 ANI (2019-2023) |
| 166.21 € | -0.70% | -1.33% | -9.70% | 15.47% |



PREȚUL PORCILOR CORESPUNZĂTOR GRUPEI DE GREUTATE A CARCASELOR
ÎN SĂPTĂMÂNA 14 - 20 OCTOMBRIE 2024

| GRUPE DE GREUTATE CALDĂ CARCASE (KG) | NUMĂR PORCI | %DIN TOTAL PORCI | GREUTATE (KG) | | %CARNE MACRĂ | PREȚ MEDIU (RON/100 KG) | |
|--------------------------------------|-------------|------------------|---------------|--------------------|--------------|-------------------------|--------------------|
| | | | VIE | CARCASA CALDĂ - 2% | | VIU | CARCASA CALDĂ - 2% |
| 60-69 | 2,278 | 4.56 | 86.98 | 64.43 | 61.5 | 811.14 | 1,095.03 |
| 70-79 | 9,115 | 18.24 | 98.61 | 74.09 | 61.1 | 823.02 | 1,095.29 |
| 80-89 | 15,651 | 31.32 | 109.85 | 83.33 | 60.7 | 826.32 | 1,089.33 |
| 90-100 | 15,321 | 30.66 | 121.58 | 92.92 | 60.0 | 828.88 | 1,084.53 |
| 101-120 | 7,607 | 15.22 | 136.60 | 105.62 | 59.5 | 830.27 | 1,073.83 |
| TOTAL | 49,972 | 100.00 | 114.43 | 87.12 | 60.4 | 826.83 | 1,086.02 |

Explicații culori rânduri:

Carcase ușoare;

Carcase ușoare spre medii;

Carcase medii;

Carcase grele;

Carcase foarte grele.



PREȚUL PORCILOR CORESPUNZĂTOR PROCENTULUI DE CARNE MACRĂ
ÎN SĂPTĂMÂNA 14 - 20 OCTOMBRIE 2024

| % CARNE MACRĂ | | NUMĂR PORCI | % CUMULATIV DIN TOTAL PORCI | GREUTATE (KG) | | PREȚ MEDIU (RON/ 100 KG) | |
|------------------------|-------|-------------|-----------------------------------|---------------|-----------------------|--------------------------|-----------------------|
| VALORI DE ÎNCADRARE | MEDIE | | | VIE | CARCASA CALDĂ - 2% | VIU ^(****) | CARCASA CALDĂ - 2% |
| ≥ 64 | 65.1 | 5,951 | 11.91 | 110.45 | 84.67 | 828.32 | 1080.51 |
| 63 | 63.4 | 4,660 | 21.23 | 110.51 | 84.44 | 828.16 | 1083.89 |
| 62 | 62.4 | 5,864 | 32.97 | 112.23 | 85.42 | 828.43 | 1088.46 |
| 61 | 61.4 | 6,994 | 46.96 | 113.48 | 85.74 | 829.55 | 1098.00 |
| 60 ^(***) | 60.5 | 6,785 | 60.54 | 114.22 | 86.40 | 828.56 | 1095.40 |
| 59 | 59.5 | 6,097 | 72.74 | 116.21 | 88.59 | 825.39 | 1082.71 |
| 58 | 58.5 | 4,038 | 80.82 | 117.05 | 89.13 | 828.16 | 1087.52 |
| 57 ^(**) | 57.5 | 3,188 | 87.20 | 117.46 | 89.68 | 823.49 | 1078.59 |
| 56 ^(*) | 56.5 | 1,906 | 91.02 | 117.82 | 90.03 | 825.27 | 1079.99 |
| 55 | 55.5 | 1,536 | 94.09 | 119.44 | 91.37 | 819.92 | 1071.85 |
| 54 | 54.4 | 919 | 95.93 | 120.14 | 91.75 | 820.61 | 1074.55 |
| 53 | 53.4 | 819 | 97.57 | 120.10 | 91.76 | 815.82 | 1067.76 |
| 52 | 52.5 | 416 | 98.40 | 119.34 | 91.26 | 819.63 | 1071.89 |
| 51 | 51.5 | 272 | 98.95 | 119.22 | 90.74 | 821.81 | 1079.75 |
| ≤50 | 48.3 | 527 | 100.00 | 122.38 | 93.50 | 816.19 | 1068.19 |
| MEDIE | 60.4 | 49,972 | 100.00 | 114.43 | 87.12 | 826.83 | 1086.02 |

Explicații:

✓ Culori rânduri:

% carne macră de referință grila de prețuri "MPB / UNIPORC" din Franța;

Interval optim % carne macră conform grilei de prețuri "MPB / UNIPORC" din Franța.

✓ Asteriscuri:

(*) % macră bază de raportare Franța, secțiunea Pig prices, site-ul pig333.com;

(**) % carne macră bază de raportare Germania și Polonia, secțiunea Pig prices, site-ul pig333.com;

(***) % carne macră bază de raportare Danemarca, secțiunea Pig prices, site-ul pig333.com;

(****) preț mediu în viu toate clasele bază de raportare România, secțiunea Pig prices, site-ul pig333.com.



EVOLUȚIA SĂPTĂMÂNALĂ A PREȚULUI DE PIAȚĂ AL CARCASELOR - CLASELE "S" ȘI "E" ÎN ROMÂNIA (1)

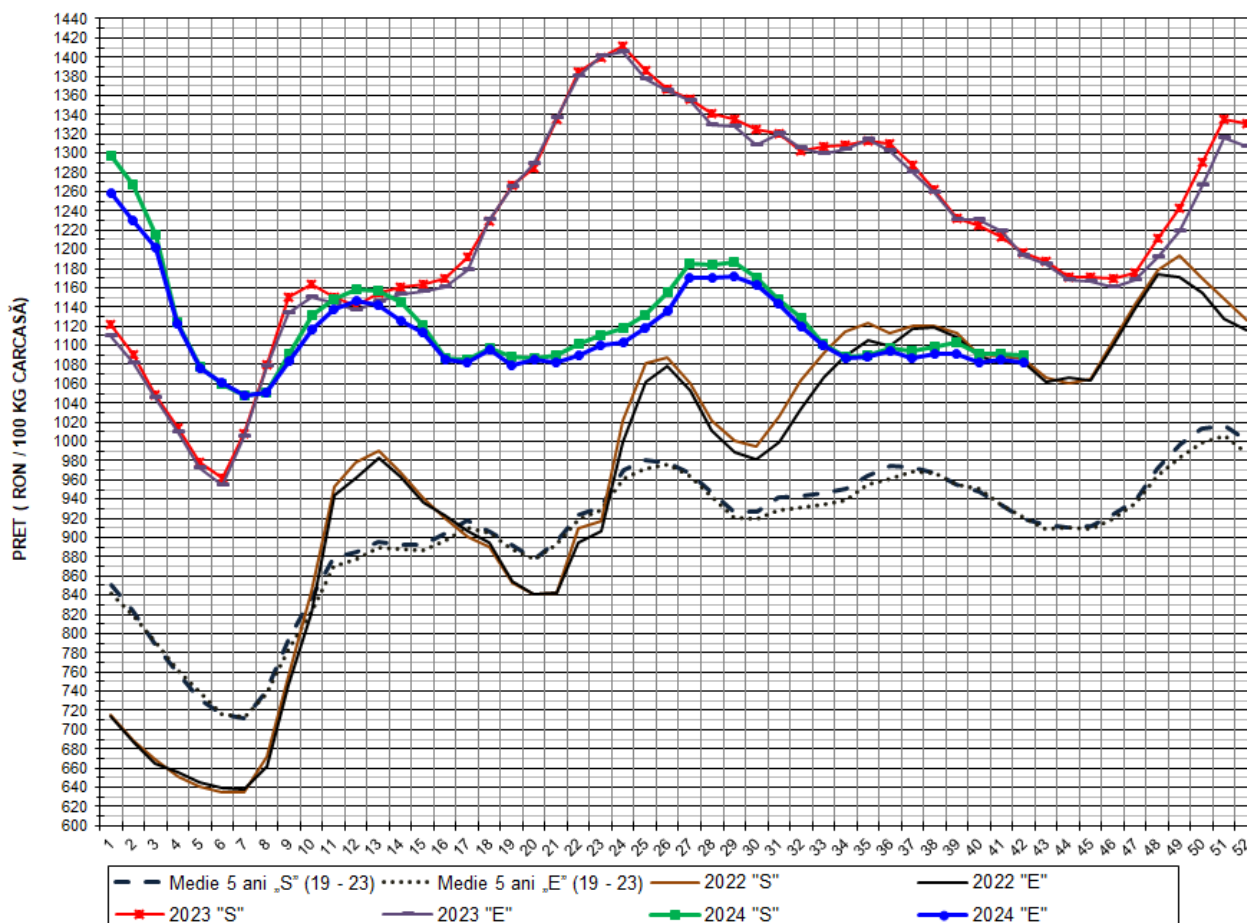

PREȚ NAȚIONAL CARCASE

| CLASA | PREȚ SĂPT 42/2024 | VARIAȚIE | | | |
|-------|----------------------|----------|--------|--------|----------------------------|
| | | 1 SĂPT | 4 SĂPT | 1 AN | MEDIE 5 ANI (2019-2023) |
| S | 1,090.00 RON | -0.11% | -0.82% | -8.91% | 18.51% |
| E | 1,081.75 RON | -0.35% | -0.80% | -9.40% | 17.41% |

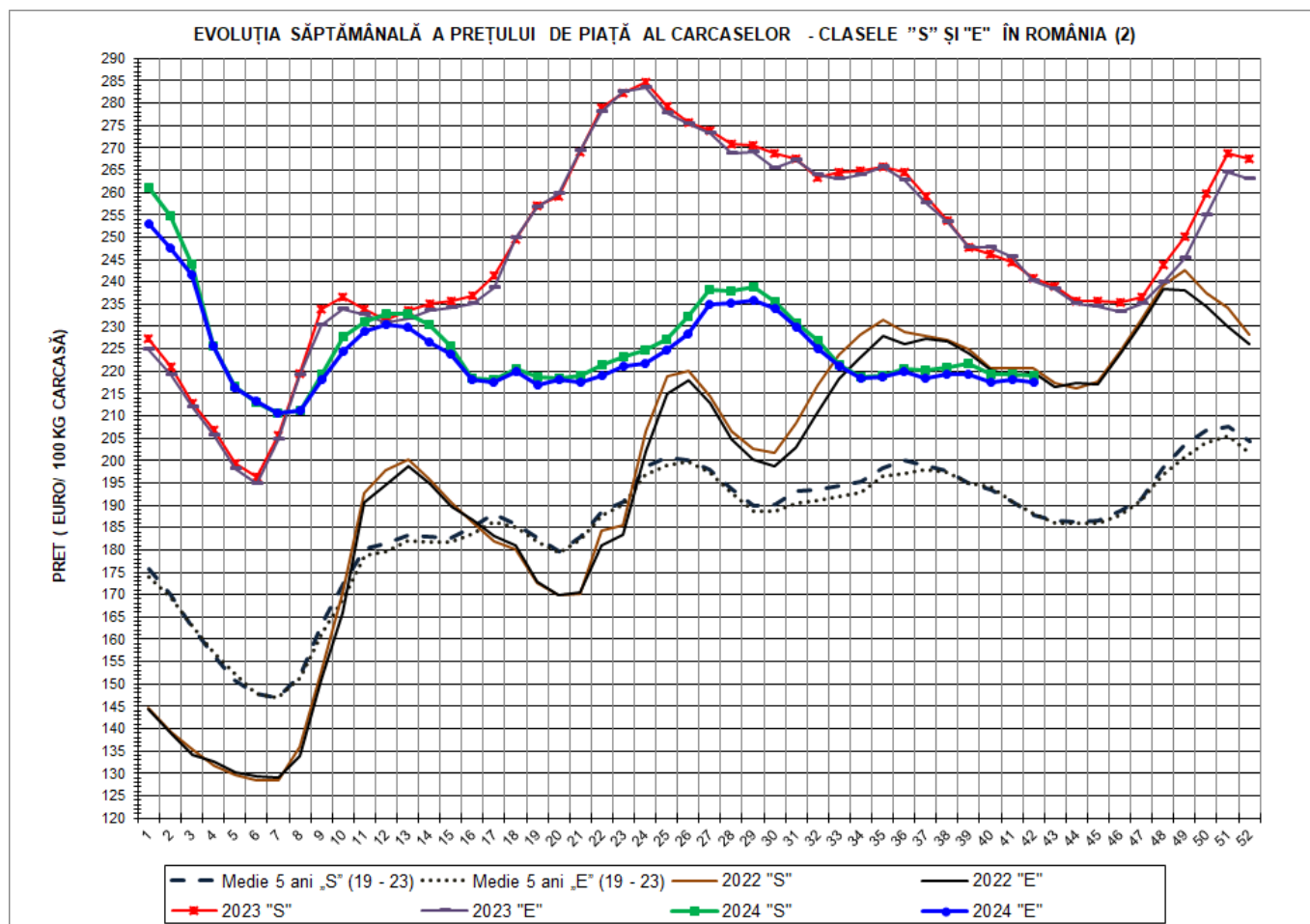

| PREȚ NAȚIONAL CARCASE | | | | | |
|------------------------------|------------------------------|-----------------|---------------|---------------|------------------------------------|
| CLASA | PREȚ SAPT 42/2024 | VARIAȚIE | | | |
| | | 1 SĂPT | 4 SĂPT | 1 AN | MEDIE 5 ANI (2019-2023) |
| S | 219.12 € | -0.08% | -0.83% | -8.98% | 16.67% |
| E | 217.46 € | -0.32% | -0.80% | -9.47% | 15.60% |

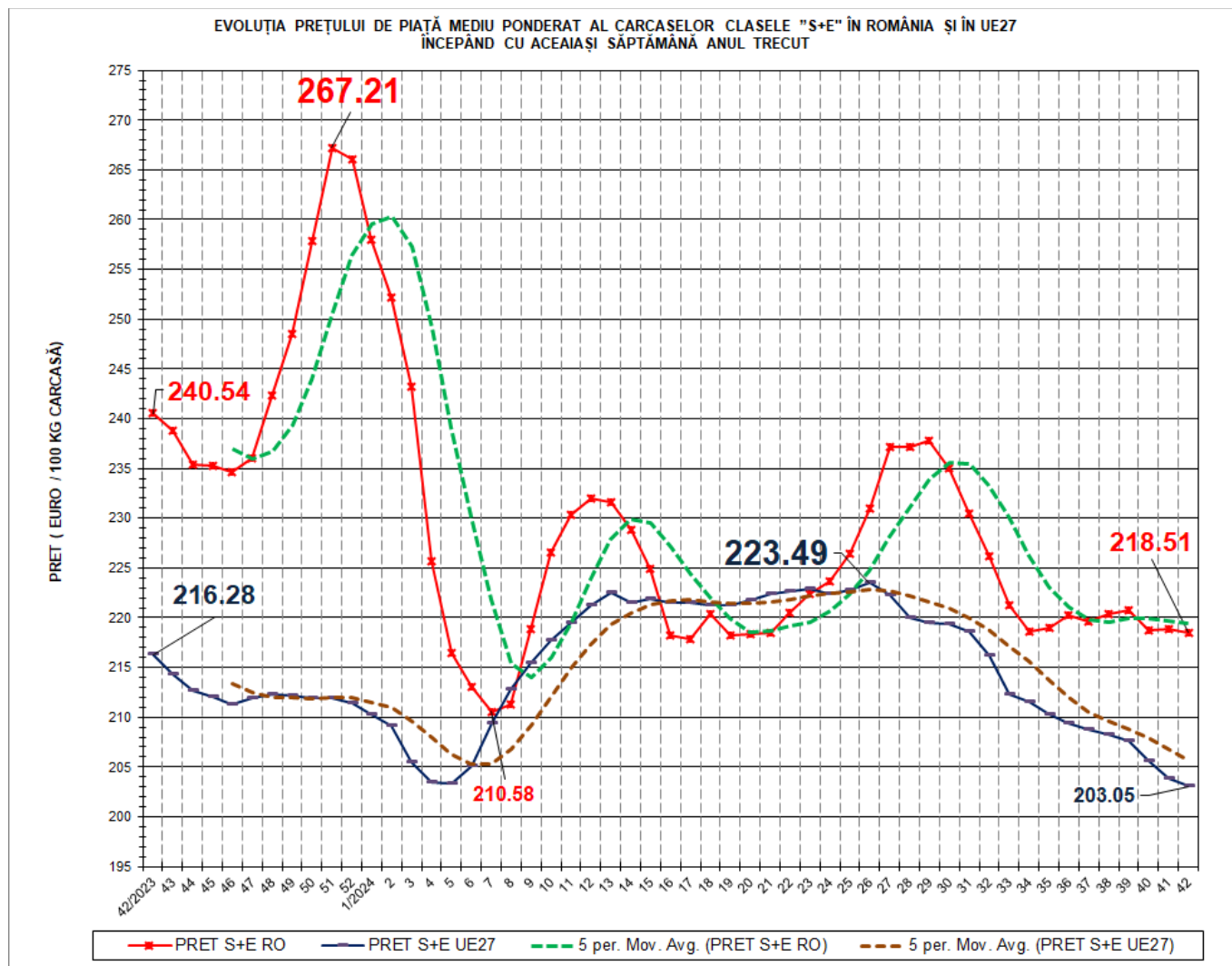

| VARIAȚIE PREȚ CARCASE CALITATEA STANDARD S+E | | | |
|---|---------------|---------------------|---------------------|
| SĂPT 42/2024 vs. SĂPT 42/2023 | | RO vs. UE27 | |
| RO | UE27 | SĂPT 42/2024 | SĂPT 42/2023 |
| -9.16% | -6.12% | 7.61% | 11.21% |

N.B. „5 per. Mov. Avg.” înseamnă media mobilă a prețului „S+E” pe 5 perioade, care se calculează prin adunarea prețurilor pentru un număr de 5 săptămâni și împărțind rezultatul la 5. Adică, succesiv, începând cu a cincea săptămână din grafic, se ia în calcul respectiva săptămână plus ultimele 4 săptămâni anterioare acesteia. Ca orientare generală, dacă prețul mediu săptămânal „S+E” este peste media mobilă, tendința este de creștere. Dacă prețul mediu săptămânal „S+E” este sub media mobilă, tendința este descendentă.



EVOLUȚIA SĂPTĂMĂNALĂ A PREȚULUI CLASA "E" ÎN UE27 ȘI ÎN CÂTEVA STATE MEMBRE

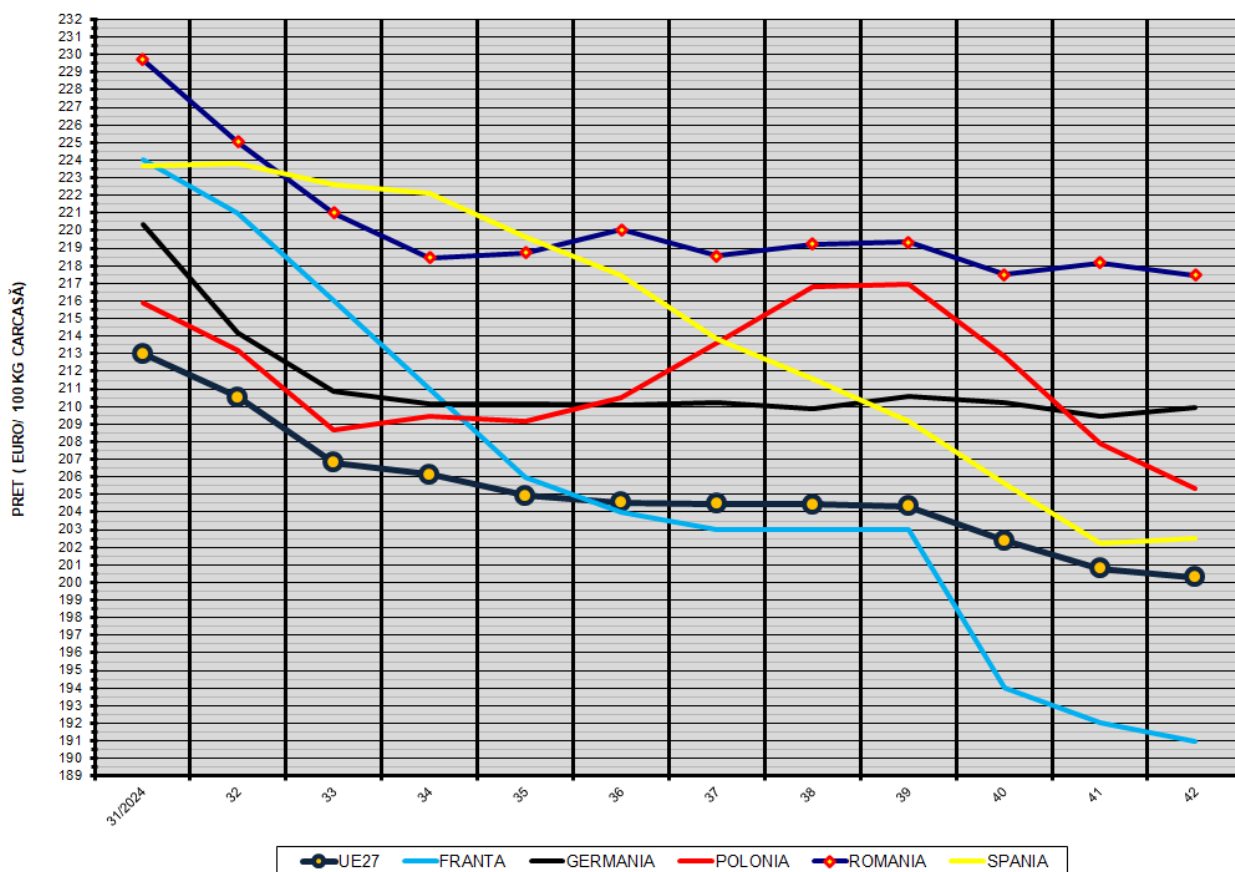

COMPARAȚII DE PREȚURI

| SĂPT 42/2024 = | UE27 | FR | DE | PL | RO | ES | RO vs UE27 | RO vs FR | RO vs DE | RO vs PL | RO vs ES |
|----------------|----------|----------|----------|----------|----------|----------|--------------|---------------|-------------|--------------|--------------|
| | 200.30 € | 191.00 € | 209.93 € | 205.37 € | 217.46 € | 202.53 € | 17.16 € 8.6% | 26.46 € 13.9% | 7.53 € 3.6% | 12.09 € 5.9% | 14.93 € 7.4% |

