



Prețul de piață al bovinelor la intrarea în abator

Săptămâna 40 (30 septembrie – 6 octombrie 2024)

SITUAȚIA CARCASELOR DE BOVINE CLASIFICATE ÎN FUNCȚIE DE PROVENIENȚA BOVINELOR SACRIFICATE
ÎN SĂPTĂMÂNA 30 SEPTEMBRIE - 6 OCTOMBRIE 2024

PROVENIENȚĂ BOVINE SACRIFICATE		BOVINE						PREȚ FEZABIL CATEGORIILE:				
		CU VÂRSTA:				TOTAL		A, B, C, D, E, Z				
		DE 8 LUNI SAU MAI MULT (A, B, C, D, E, Z)		MAI MICĂ DE 8 LUNI (V)				TOATE CLASELE		CLASELE CONFORM ART 7, REG (UE) 2017/1184		
		NUMĂR	%	NUMĂR	%	NUMĂR	%	NUMĂR	%	NUMĂR	%	
CUMPĂRATE		2,116	47.4	165	3.7	2,281	51.1	1,978	44.3	648	14.5	
CRESCUTE	DE ABATOR ÎN FERMA PROPRIE	219	4.9	12	0.3	231	5.2	201	4.5	118	2.6	
	ÎN NUMELE ABATORULUI	15	0	0	0	15	0	15	0	11	0	
PRESTĂRI SERVICII	PRODUCĂTORI	173	3.9	7	0.2	180	4.0	158	3.5	64	1.4	
	COMERCIANȚI, ȘI/SAU MIJLOCITORI CARE TRIMIT ANUAL ÎN VEDEREA SACRIFICĂRII	<10,000 BOVINE	124	2.8	3	0.1	127	2.8	120	2.7	57	1.3
	≥10,000 BOVINE	1,564	35.1	63	1.4	1,627	36.5	1,547	34.7	414	9.3	
TOTAL		4,211	94.4	250	5.6	4,461	100.0	4,019	90.1	1,312	29.4	

3,525 Carcase incluse în rapoartele naționale de prețuri de piață pentru carcasele de bovine cu vârsta de 8 luni sau mai mult
79.0% din total carcase clasificate

1,062 Carcase incluse în raportul național de prețuri de piață pentru Comisia Europeană
23.8% din total carcase clasificate

Factor general de ajustare pentru cheltuielile de transport a prețurilor raportate: 0.15 RON/kg carcasă caldă-2%

N.B. Prețurile medii ponderate săptămânale au fost calculate după cum urmează:

1. În toate cazurile de la paginile 2 și 3, precum și în cazul „per combinație categorie, clasă de conformație și grad de acoperire cu grăsime” de la pagina 4 (excluse celulele cu fonturi ale scrierii de mână), au fost aplicate ponderi „real time”, care constau în greutatea individuale în viu, sau în carcasă ale bovinelor. Prețul mediu ponderat săptămânal (în viu sau în carcasă) este egal cu suma produselor dintre prețul individual (în viu sau în carcasă) și greutatea individuală (în viu sau în carcasă) împărțită la suma ponderilor (greutățile în viu sau în carcasă).

2. În cazul „per categorie” de la paginile 4 - 7, au fost aplicate de DG AGRI ponderi bazate pe „cifrele istorice” comunicate de statele membre privind distribuția în clasele SEUROP. Dacă pentru un anumit stat membru, prețurile pentru una sau mai multe dintre combinațiile categorie, clasă de conformație și grad de acoperire cu grăsime, lipsesc într-o săptămână (celulele cu fonturi ale scrierii de mână), sunt luate în considerare ultimele prețuri disponibile pentru acest stat membru din maximum 10 săptămâni anterioare pentru a calcula mediile ponderate.

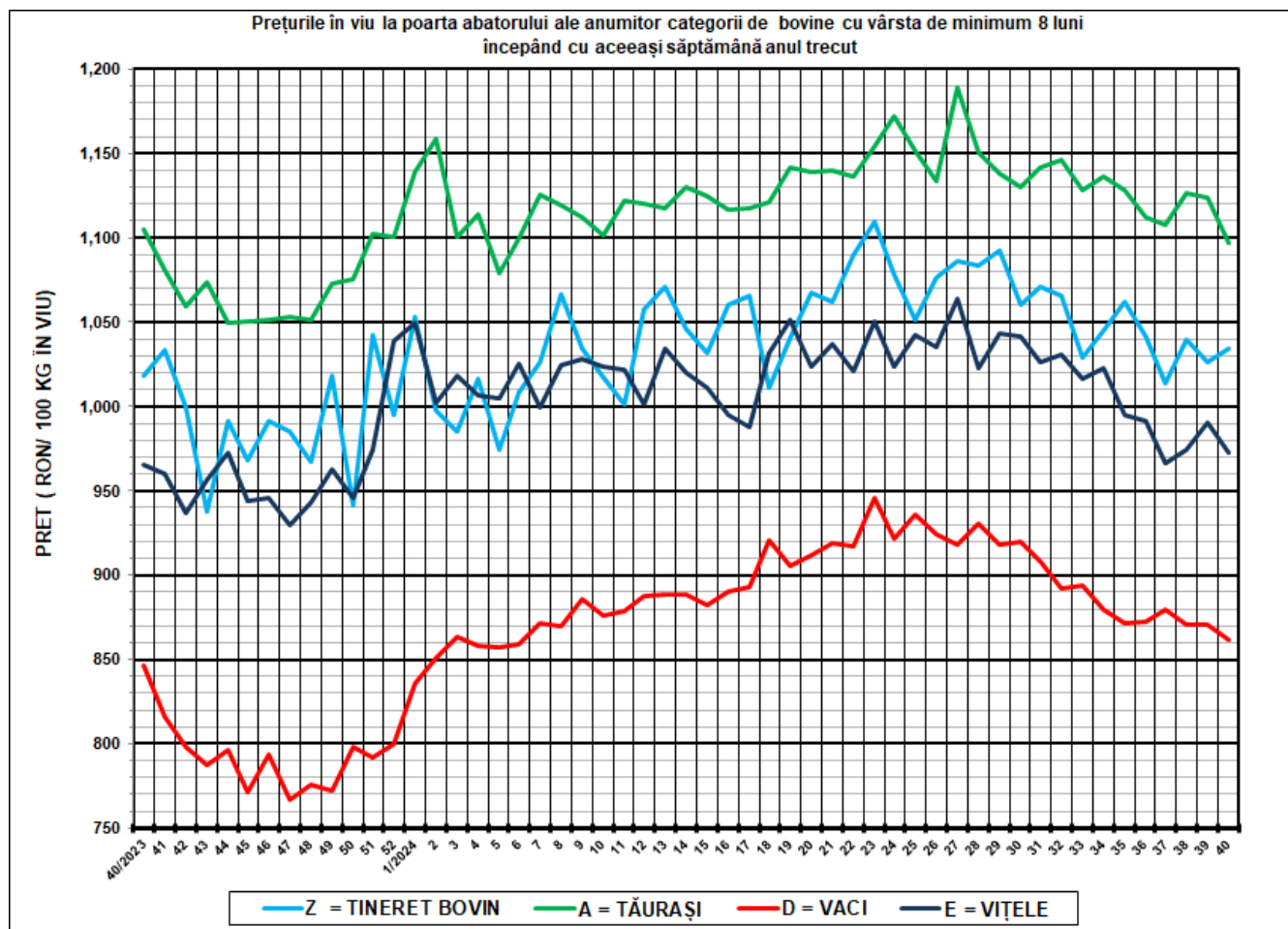

SĂPT 40 /2024					
CATEGORIA	NUMĂR	GREUTATE VIE (KG)	PREȚ ÎN VIU (RON / 100 KG)	VARIAȚIE PREȚ	
				1 SĂPT	1 AN
Z = TINERET BOVIN	135	335.39	1,034.57	0.82%	1.58%
A = TĂURAȘI	595	466.13	1,097.36	-2.36%	-0.68%
D = VACI	2,098	504.17	861.94	-1.02%	1.80%
E = VIȚELE	406	447.02	972.47	-1.84%	0.71%



Raport național prețuri de piață carcase de bovine cu vârsta de 8 luni sau mai mult, la intrarea în abator conform grilei UE

Săptămâna: 40

din: 30/09/2024

până în 06/10/2024

"A"- CARCASE DE MASCULI NECASTRAȚI CU VÂRSTA CUPRINSĂ ÎNȚRE 12 LUNI ȘI MAI PUȚIN DE 24 DE LUNI (TĂURAȘI)								
CONFORMAȚIE	PREȚ MEDIU (RON / 100 kg)					NUMĂR CARCASE	TOTAL	
	GRĂSIME						GREUTATE MEDIE	PREȚ MEDIU (RON / 100 kg)
	1	2	3	4	5			
E	0.0	0.0	0.0	0.0	0.0	0	0.0	0.0
U	0.0	2211.7	2265.0	0.0	0.0	6	397.4	2219.0
R	2281.0	2225.6	2383.0	0.0	0.0	72	323.0	2261.1
O	2145.4	2174.4	2074.8	0.0	0.0	321	254.7	2151.3
P	2021.2	2053.5	0.0	0.0	0.0	196	177.8	2025.3
TOTAL	2119.2	2176.7	2148.3	0.0	0.0	595	239.1	2139.5

"B"- CARCASE DE MASCULI NECASTRAȚI CU VÂRSTA DE 24 DE LUNI ȘI MAI MULT (TAURI)								
CONFORMAȚIE	PREȚ MEDIU (RON / 100 kg)					NUMĂR CARCASE	TOTAL	
	GRĂSIME						GREUTATE MEDIE	PREȚ MEDIU (RON / 100 kg)
	1	2	3	4	5			
E	0.0	0.0	2166.7	0.0	0.0	1	658.0	2166.7
U	2046.9	2287.4	2273.4	2066.3	0.0	14	397.3	2226.7
R	2251.7	2202.3	2242.5	2265.0	0.0	38	361.8	2236.3
O	2138.1	2046.8	1933.4	0.0	0.0	103	293.9	2089.0
P	1706.9	1602.7	2014.6	0.0	0.0	108	171.6	1692.8
TOTAL	1990.4	2003.0	2171.1	2161.3	0.0	264	260.5	2023.5

"C"- CARCASE DE MASCULI CASTRAȚI CU VÂRSTA DE 12 LUNI ȘI MAI MULT (BOI)								
CONFORMAȚIE	PREȚ MEDIU (RON / 100 kg)					NUMĂR CARCASE	TOTAL	
	GRĂSIME						GREUTATE MEDIE	PREȚ MEDIU (RON / 100 kg)
	1	2	3	4	5			
E	0.0	0.0	0.0	0.0	0.0	0	0.0	0.0
U	0.0	0.0	0.0	0.0	0.0	0	0.0	0.0
R	2149.5	2170.1	2167.6	0.0	0.0	11	453.2	2163.9
O	0.0	2011.2	2123.7	2042.7	0.0	10	358.4	2043.8
P	1951.5	0.0	0.0	0.0	0.0	6	249.3	1951.5
TOTAL	2048.1	2111.9	2143.2	2042.7	0.0	27	372.7	2089.6

"D"- CARCASE DE FEMELE CARE AU FĂȚAT (VACI)								
CONFORMAȚIE	PREȚ MEDIU (RON / 100 kg)					NUMĂR CARCASE	TOTAL	
	GRĂSIME						GREUTATE MEDIE	PREȚ MEDIU (RON / 100 kg)
	1	2	3	4	5			
E	0.0	0.0	0.0	0.0	0.0	0	0.0	0.0
U	0.0	2128.5	2181.6	2265.0	0.0	9	364.6	2180.1
R	1808.5	2035.1	2105.2	2169.8	1947.8	54	345.2	2089.0
O	1888.7	1844.6	2011.2	2021.8	2042.6	742	275.0	1905.7
P	1748.7	1819.3	1927.4	2015.0	0.0	1293	208.1	1771.9
TOTAL	1787.1	1843.8	2010.2	2082.8	2017.7	2098	236.0	1841.7

"E"- CARCASE ALE ALTOR BOVINE FEMELE CU VÂRSTA DE 12 LUNI ȘI MAI MULT (VIȚELE)								
CONFORMAȚIE	PREȚ MEDIU (RON / 100 kg)					NUMĂR CARCASE	TOTAL	
	GRĂSIME						GREUTATE MEDIE	PREȚ MEDIU (RON / 100 kg)
	1	2	3	4	5			
E	0.0	0.0	0.0	0.0	0.0	0	0.0	0.0
U	0.0	0.0	0.0	0.0	0.0	0	0.0	0.0
R	2031.2	2197.9	2211.3	2265.0	2095.2	26	306.1	2164.4
O	2028.3	2032.9	2011.2	2038.2	2095.9	191	249.0	2028.2
P	1807.9	1868.0	1871.7	2022.3	0.0	189	181.7	1829.4
TOTAL	1906.7	2004.5	2028.2	2061.6	2095.7	406	221.3	1964.3

"Z"- CARCASE DE BOVINE CU VÂRSTA CUPRINSĂ ÎNȚRE 8 LUNI ȘI MAI PUȚIN DE 12 LUNI (TINERET BOVIN)								
CONFORMAȚIE	PREȚ MEDIU (RON / 100 kg)					NUMĂR CARCASE	TOTAL	
	GRĂSIME						GREUTATE MEDIE	PREȚ MEDIU (RON / 100 kg)
	1	2	3	4	5			
E	0.0	0.0	0.0	0.0	0.0	0	0.0	0.0
U	0.0	0.0	0.0	0.0	0.0	0	0.0	0.0
R	2406.9	2081.0	2174.7	0.0	0.0	8	213.9	2302.4
O	2084.9	2184.3	0.0	0.0	0.0	37	201.8	2115.1
P	1937.9	2006.9	1915.0	0.0	0.0	90	155.1	1941.3
TOTAL	2002.7	2135.9	2095.0	0.0	0.0	135	171.4	2024.1

TOATE CATEGORIILE								
CONFORMAȚIE	PREȚ MEDIU (RON / 100 kg)					NUMĂR CARCASE	TOTAL	
	GRĂSIME						GREUTATE MEDIE	PREȚ MEDIU (RON / 100 kg)
	1	2	3	4	5			
E	0.0	0.0	2166.7	0.0	0.0	1	658.0	2166.7
U	2046.9	2193.7	2258.2	2207.5	0.0	29	387.2	2211.5
R	2235.3	2176.8	2176.7	2183.3	2029.1	209	336.4	2193.8
O	2010.9	1963.7	2014.9	2026.6	2066.3	1404	266.9	1995.1
P	1790.6	1830.0	1921.3	2020.4	0.0	1882	197.8	1804.1
TOTAL	1888.1	1949.6	2041.9	2080.0	2055.0	3525	235.2	1929.2

Prețuri incluse în raportul național de prețuri pentru Comisia Europeană



**Raport prețuri de piață din România versus prețuri de piață comunitare
conform Art.7 Regulamentul de punere în aplicare (UE) 2017/1184 al Comisiei din 20 aprilie 2017**

Săptămâna: 40

din: 30/09/2024

până în: 06/10/2024

CATEGORIA	CLASA	PREȚ MEDIU			PREȚ RO /PREȚ COMUNITAR (%)
		ROMANIA		UE	
		RON / 100 kg	€ / 100 kg	€ / 100 kg	
Z	U2	2,158.70	433.80	579.23	-25.11
Z	U3	2,208.99	443.90	571.86	-22.38
Z	R2	2,081.00	418.18	542.52	-22.92
Z	R3	2,174.72	437.02	545.16	-19.84
Z	O2	2,184.28	438.94	476.88	-7.96
Z	O3	2,309.50	464.10	484.62	-4.23
Z		2,188.68	439.82	523.85	-16.04
A	U2	2,211.71	444.45	560.69	-20.73
A	U3	2,265.00	455.16	542.04	-16.03
A	R2	2,225.60	447.24	530.65	-15.72
A	R3	2,383.01	478.87	527.68	-9.25
A	O2	2,174.37	436.95	478.88	-8.76
A	O3	2,074.79	416.93	488.30	-14.62
A		2,208.68	443.84	530.31	-16.31
B	R3	2,242.52	450.64	481.36	-6.38
C	U2	0.00	0.00	517.68	
C	U3	2,214.99	445.11	526.37	-15.44
C	U4	2,302.19	462.63	521.55	-11.30
C	R3	2,167.56	435.58	511.85	-14.90
C	R4	2,307.99	463.80	504.47	-8.06
C	O3	2,123.69	426.76	486.63	-12.30
C	O4	2,042.66	410.48	490.45	-16.31
C		2,205.84	443.27	500.74	-11.48
D	R3	2,105.23	423.05	507.95	-16.71
D	R4	2,169.76	436.02	466.93	-6.62
D	O2	1,844.64	370.69	410.62	-9.72
D	O3	2,011.24	404.16	436.30	-7.37
D	O4	2,021.77	406.28	435.66	-6.74
D	P2	1,819.33	365.60	367.00	-0.38
D	P3	1,927.38	387.31	408.13	-5.10
D		1,895.07	380.82	409.24	-6.94
E	U2	1,998.16	401.54	601.95	-33.29
E	U3	2,262.29	454.61	577.41	-21.27
E	U4	2,462.40	494.82	508.80	-2.75
E	R2	2,197.95	441.68	522.17	-15.41
E	R3	2,211.29	444.36	534.57	-16.88
E	R4	2,265.00	455.16	507.90	-10.38
E	O2	2,032.92	408.52	434.45	-5.97
E	O3	2,011.16	404.15	470.46	-14.09
E	O4	2,038.21	409.58	484.32	-15.43
E		2,067.80	415.53	529.39	-21.51
TOATE CATEGORIILE		2,036.70	409.28	484.29	-15.49

CATEGORII ȘI CLASE DE REFERINȚĂ ÎN UE27: ZR3, AR3, CR3, DO3 ȘI ER3

În săptămâna analizată, pot exista anumite combinații între categorie, clasă de conformație și grad de acoperire cu grăsime, pentru care nu au avut loc tranzacții comerciale între abator și furnizorul de bovine pentru sacrificare, sau, cu alte cuvinte, combinații pentru care România nu a raportat prețuri la DG AGRI. Totuși, în aceste cazuri, evidențiate cu fonturi care arată ca și cum ar fi fost scrise cu mâna, DG AGRI ia în considerare pentru înregistrare ultimele prețuri disponibile pentru România din maximum 10 săptămâni anterioare.



**CARCASE DE CARCASE DE BOVINE CU VÂRSTA DE 8 LUNI SAU MAI MULT LA INTRAREA ÎN ABATOR
CONFORM ART.7 REGULAMENTUL DE PUNERE ÎN APLICARE (UE) 2017/1184 AL COMISIEI DIN 20 APRILIE 2017**

Cotații naționale (RON / 100 kg)	SĂPT 40/2024	VARIAȚIE		
		1 SĂPT	1 AN	Medie 5 ani (19 - 23)
Tineret Bovin „Z”	2,188.68	2.31%	6.19%	39.53%
Tăurași „A”	2,208.68	-1.32%	-1.34%	30.13%
Vaci „D”	1,895.07	-0.33%	4.45%	35.23%
Vițele „E”	2,067.80	-1.41%	1.90%	29.10%

Prețuri medii europene (€ / 100 kg)	SĂPT 40/2024				VARIAȚIE							
					1 SĂPT				1 AN			
	Z	A	D	E	Z	A	D	E	Z	A	D	E
UE27	523.85	530.30	409.24	529.39	0.66%	-0.26%	-0.43%	0.16%	6.27%	8.76%	6.54%	6.17%
Franța	(*)	536.33	478.15	568.22	(*)	0.16%	-0.67%	-0.19%	(*)	1.51%	-3.02%	1.15%
Germania	469.58	531.92	432.95	490.78	-0.06%	0.41%	-0.22%	0.47%	12.62%	11.71%	13.18%	9.03%
Italia	547.73	578.42	367.98	607.98	0.00%	0.00%	0.00%	0.00%	-4.57%	7.19%	11.84%	6.36%
Țările de Jos	449.90	534.57	444.04	508.90	1.15%	-0.54%	0.93%	5.60%	7.37%	80.64%	16.27%	62.81%
Polonia	439.75	494.98	423.27	484.46	-3.85%	0.49%	0.13%	0.04%	5.45%	11.80%	12.50%	6.70%
România	439.82	443.84	380.82	415.53	2.29%	-1.33%	-0.35%	-1.42%	6.08%	-1.44%	4.35%	1.79%
Ungaria	(*)	245.49	321.91	313.22	(*)	-1.58%	-6.09%	-6.46%	(*)	14.28%	72.80%	55.68%

(*) date nedisponibile



PREȚ MEDIU PONDERAT LA INTRAREA ÎN ABATOR - CARCASE DE TINERET BOVIN (Z)

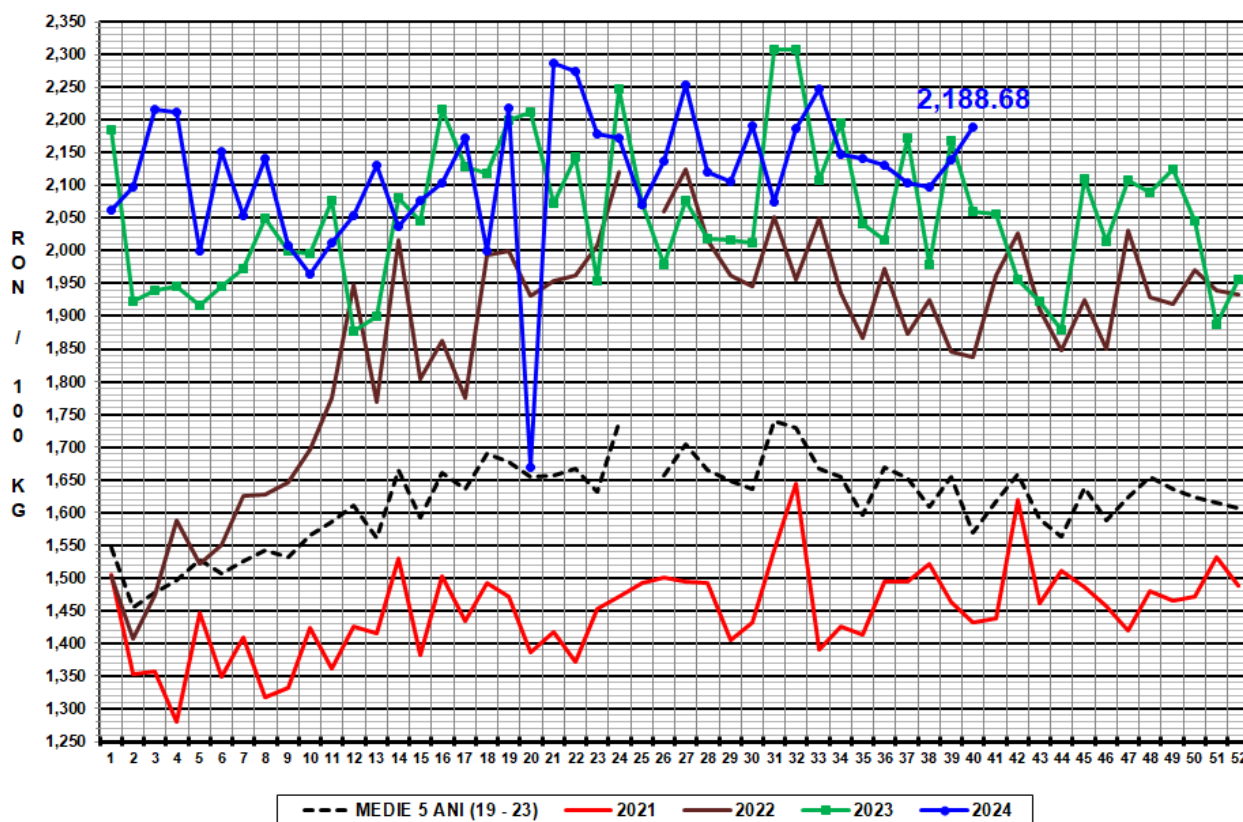

PREȚ MEDIU PONDERAT LA INTRAREA ÎN ABATOR - CARCASE DE TĂURAȘI (A)

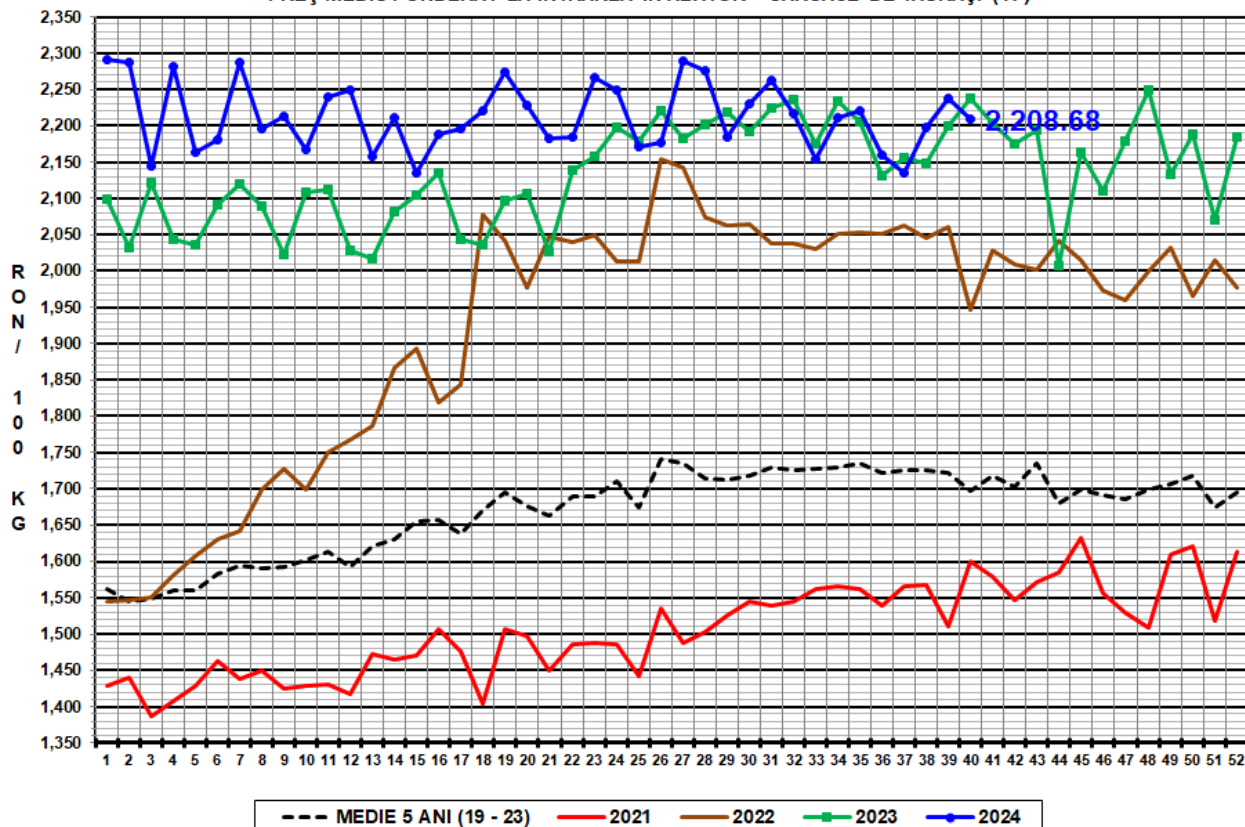



PREȚ MEDIU PONDERAT LA INTRAREA ÎN ABATOR - CARCASE DE VACI (D)

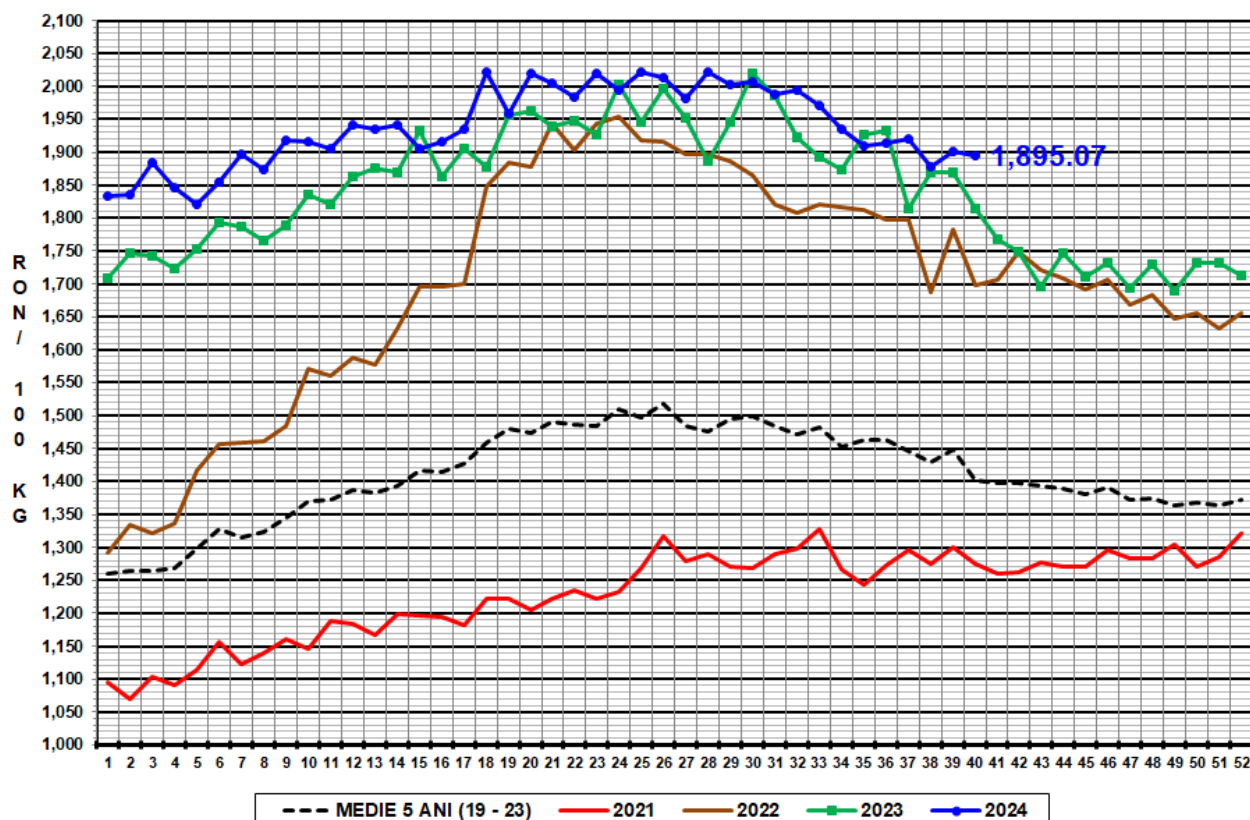

PREȚ MEDIU PONDERAT LA INTRAREA ÎN ABATOR - CARCASE DE VIȚELE (E)

