

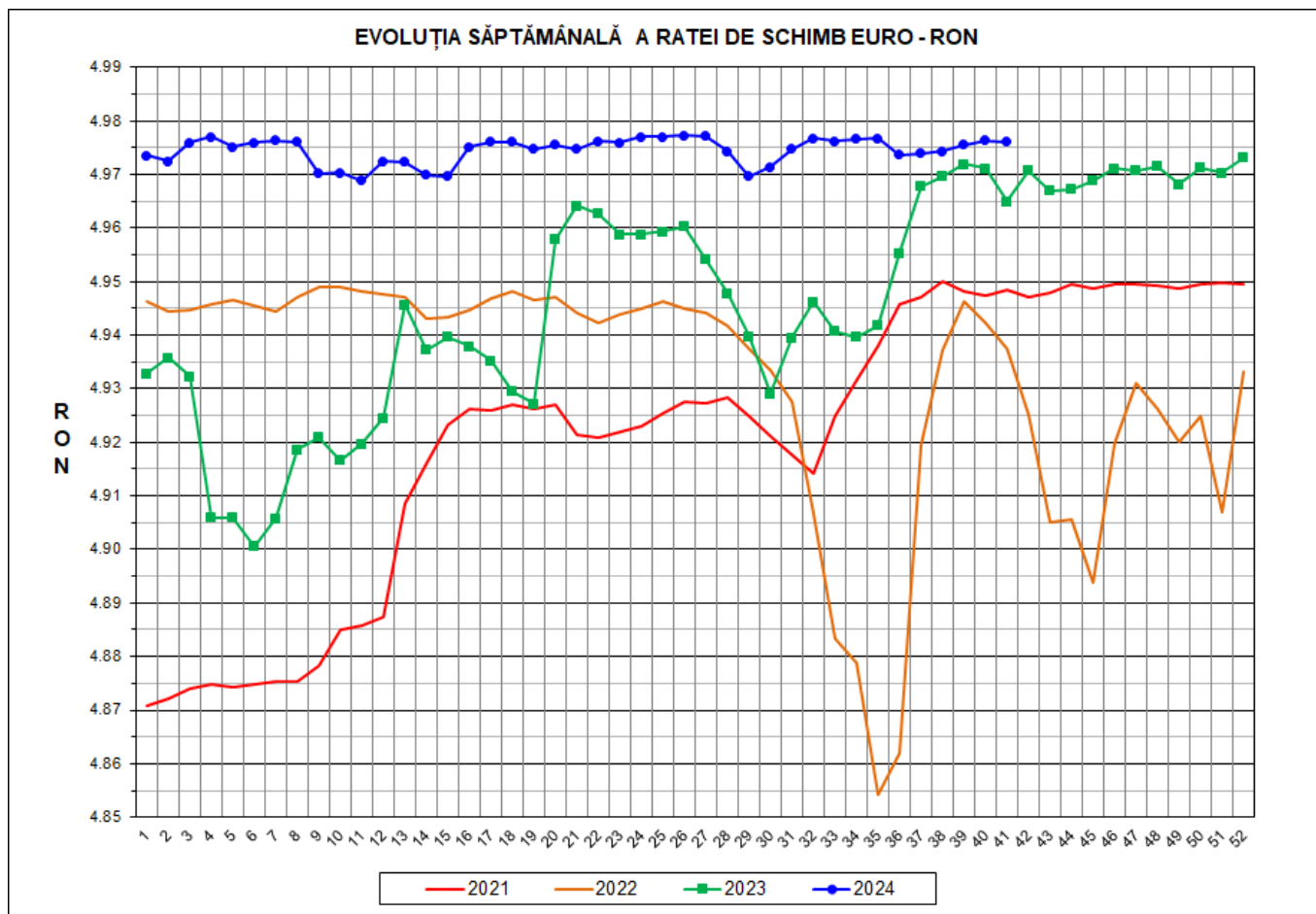

Prețul de piață al porcilor la intrarea în abator

Săptămâna 41 (7 – 13 octombrie 2024)



RATA DE SCHIMB EURO - RON			
SĂPT 41/2024	VARIAȚIE		
	1 SĂPT	4 SĂPT	1 AN
1€ = 4.9762 RON	0.00%	0.04%	0.23%



SITUAȚIA CARCASELOR DE PORCINE CLASIFICATE
ÎN FUNCȚIE DE PROVENIENȚA PORCILOR SACRIFICAȚI
IN SĂPTĂMÂNA 7 - 13 OCTOMBRIE 2024

		NUMĂR CARCASE	% DIN TOTAL
PROVENIENȚĂ PORCI SACRIFICAȚI	TRANZAȚII COMERCIALE ÎNTRE ABATOARE ȘI FURNIZORI	49,414	73.37
	FERME PROPRII ALE ABATOARELOR	16,721	24.83
	CRESCUȚI ÎN NUMELE ABATOARELOR	354	0.53
	PRESTĂRI SERVICII	860	1.28
TOTAL CARCASE CLASIFICATE CU GREUTATEA CALDĂ 50 - 120 KG		67,349	100.00
DIN CARE DIN COMERȚ INTRACOMUNITAR		5,725	8.50

Situația porcilor proveniți din tranzacții comerciale
între abatoare și furnizori care fac obiectul raportării prețurilor
în săptămâna 7 - 13 octombrie 2024

Tip preț la intrarea în abator		Carcase cu greutatea caldă 60 - 120 kg			
		SEUROP		d.c. S+E	
		nr	% din total carcase clasificate	nr	% din total carcase clasificate
În funcție de % carne macră corespunzător claselor de calitate (S, E, U, R, O, P)	în carcasă	0	0.0%	0	0.0%
	în viu	0	0.0%	0	0.0%
Forfetar în viu		49,105	72.9%	46,382	68.9%
Total		49,105	72.9%	46,382	68.9%

Carcase incluse în raportul național de prețuri pentru DG AGRI



Prețul de piață al porcilor în săptămâna 7 - 13 octombrie 2024

Clasa	% carne macră	Număr porci	% din total porci	Procent mediu carne macră	Greutate medie (kg)		Preț mediu (RON / 100 kg)	
					vie	carcasă caldă - 2%	viu	carcasă caldă - 2%
S	≥ 60	30,148	61.39	62.5	111.1	85.0	835.04	1091.25
E	≥ 55 - < 60	16,234	33.06	58.2	115.9	88.7	830.22	1085.59
U	≥ 50 - < 55	2,446	4.98	53.3	120.5	92.1	827.01	1081.70
ROP	< 50	277	0.56	45.5	122.5	93.5	828.00	1085.23
TOTAL		49,105	100.00	60.5	113.2	86.6	832.94	1088.79

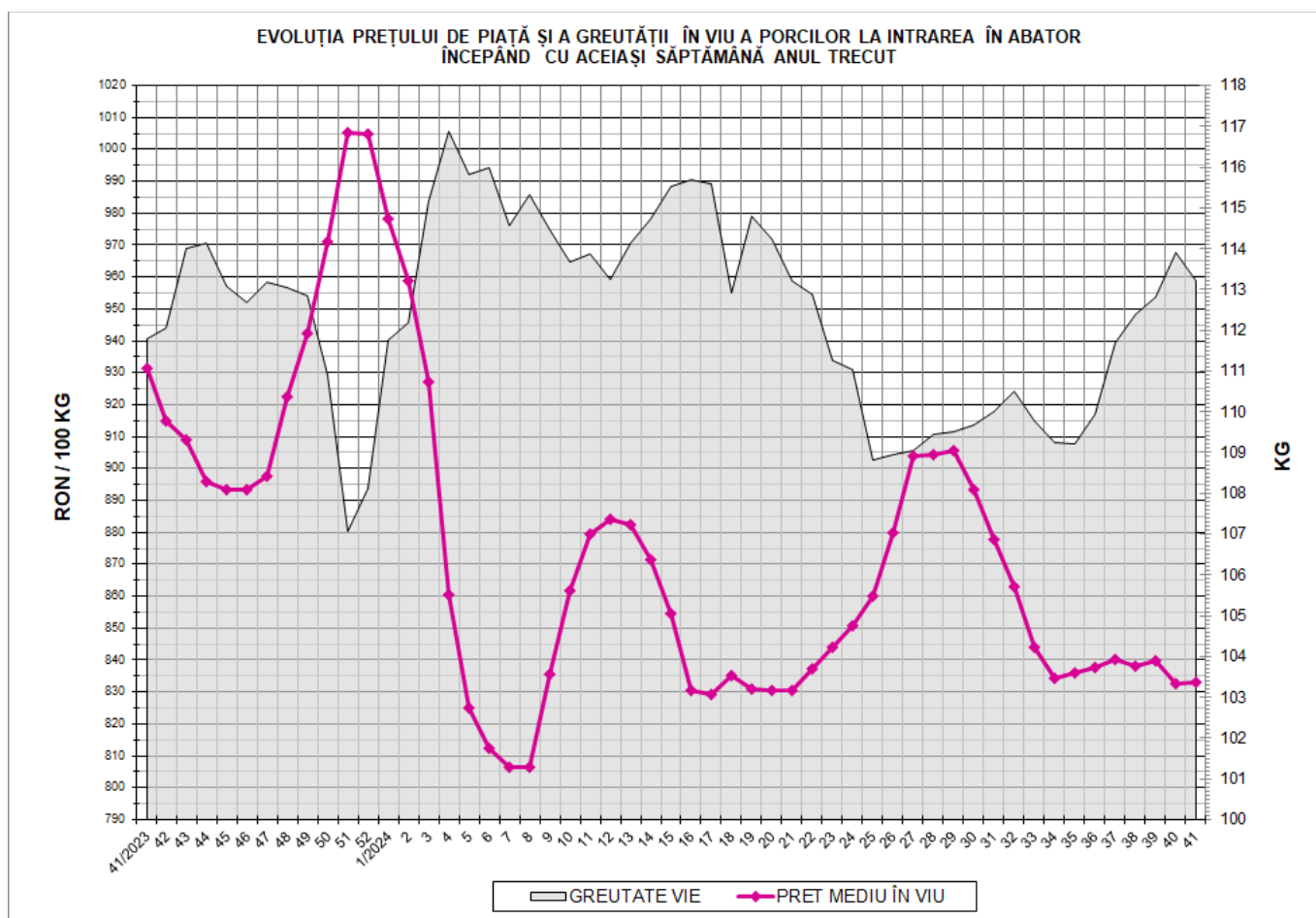



EVOLUȚIA SĂPTĂMÂNALĂ A PREȚULUI DE PIAȚĂ ÎN VIU AL PORCILOR ÎN ROMÂNIA (1)

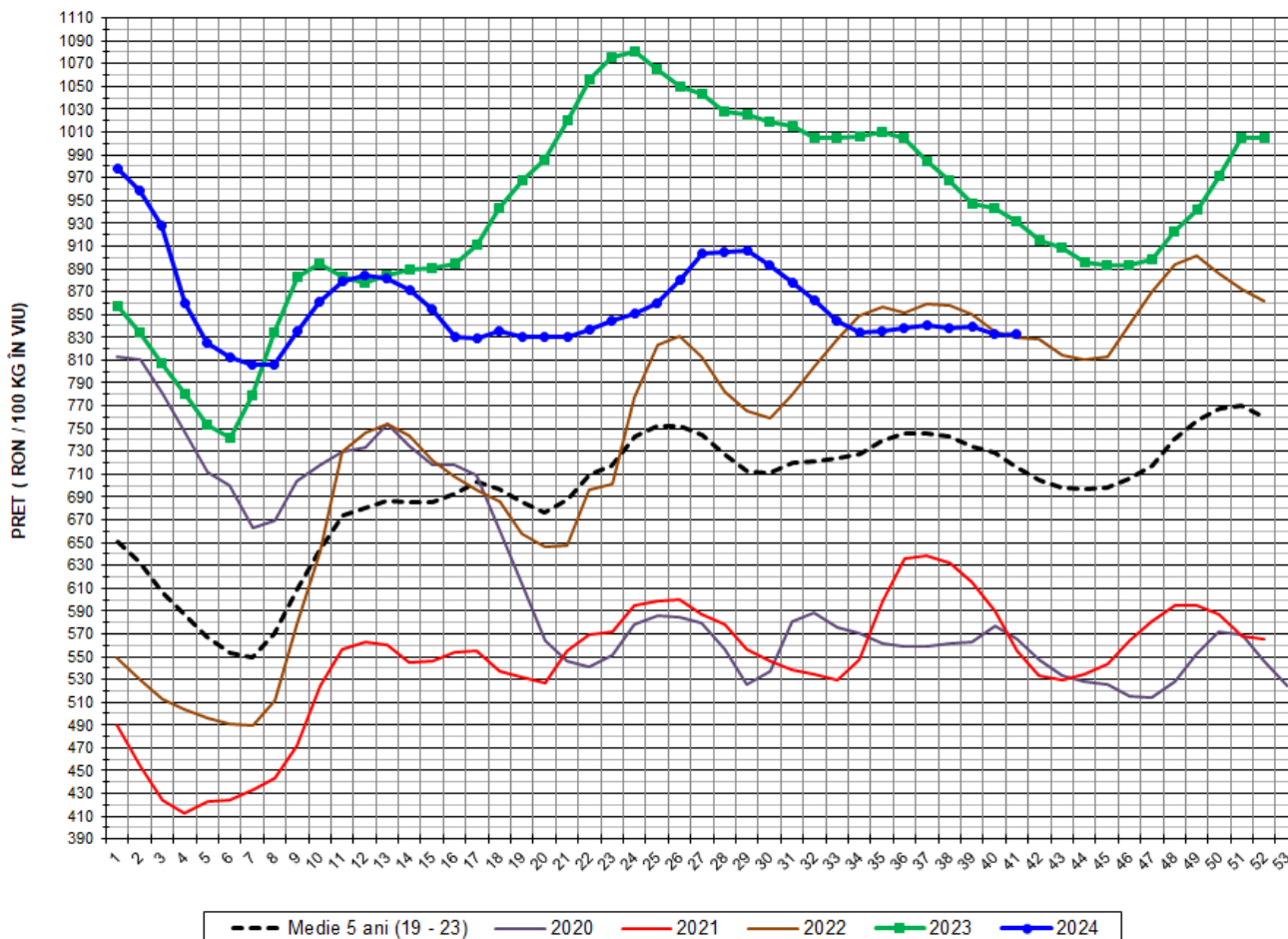

PREȚ ÎN VIU				
SĂPT 41/2024	VARIAȚIE			
	1 SĂPT	4 SĂPT	1 AN	MEDIE 5 ANI (2019 - 2023)
832.94 RON	0.02%	-0.88%	-10.57%	16.27%

EVOLUȚIA SĂPTĂMÂNALĂ A PREȚULUI DE PIAȚĂ ÎN VIU AL PORCILOR ÎN ROMÂNIA (2)

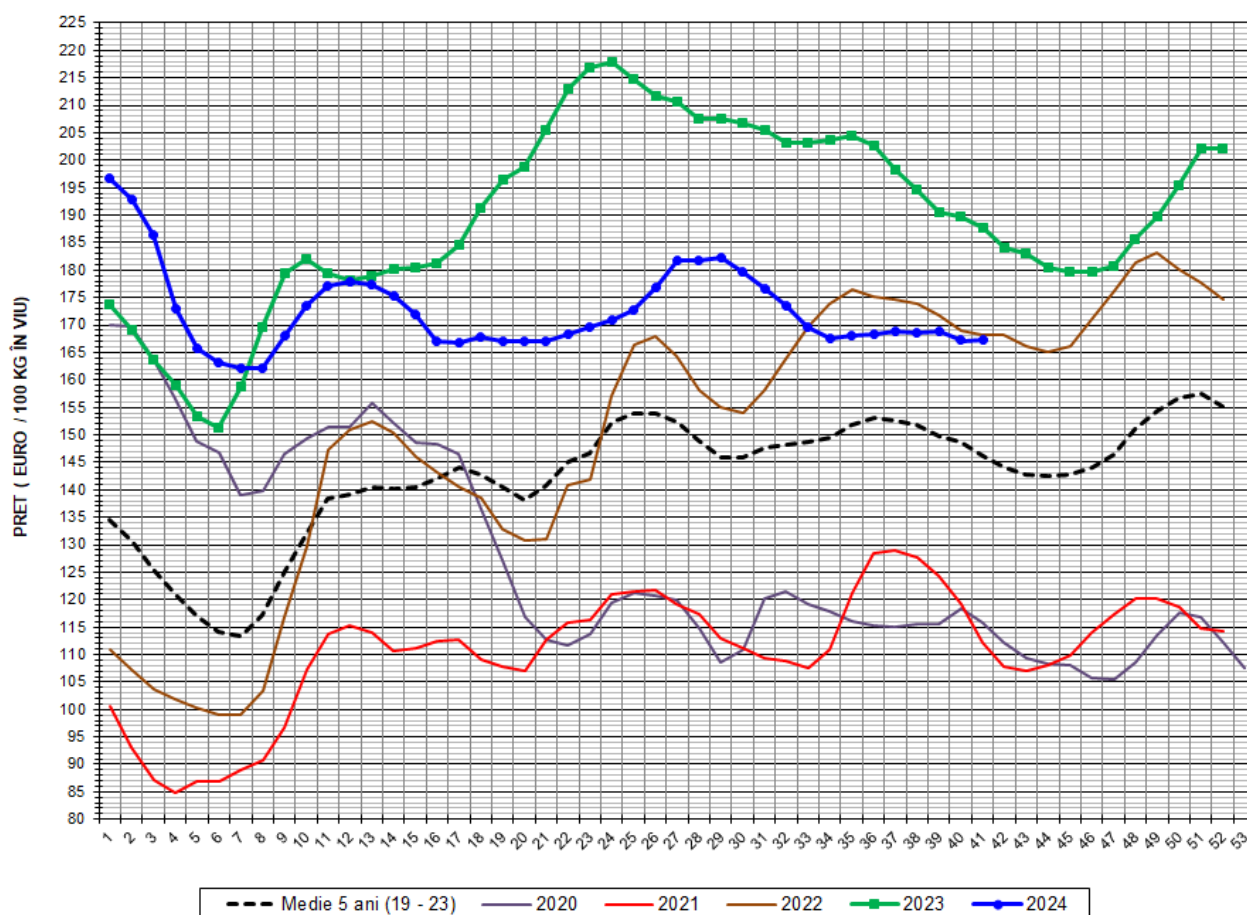

PREȚ ÎN VIU				
SĂPT 41/2024	VARIAȚIE			
	1 SĂPT	4 SĂPT	1 AN	MEDIE 5 ANI (2019-2023)
167.38 €	0.02%	-0.93%	-10.77%	14.46%



PREȚUL PORCILOR CORESPUNZĂTOR GRUPEI DE GREUTATE A CARCASELOR
ÎN SĂPTĂMÂNA 7 - 13 OCTOMBRIE 2024

GRUPE DE GREUTATE CALDĂ CARCASE (KG)	NUMĂR PORCI	%DIN TOTAL PORCI	GREUTATE (KG)		%CARNE MACRĂ	PREȚ MEDIU (RON/100 KG)	
			VIE	CARCASA CALDĂ - 2%		VIU	CARCASA CALDĂ - 2%
60-69	2,323	4.73	86.92	64.70	61.4	824.24	1,107.36
70-79	9,667	19.69	98.17	74.07	61.2	828.34	1,097.89
80-89	15,558	31.68	109.15	83.23	60.8	831.90	1,091.04
90-100	14,576	29.68	120.79	92.95	60.1	837.06	1,087.80
101-120	6,981	14.22	135.94	105.51	59.4	833.59	1,074.02
TOTAL	49,105	100.00	113.20	86.60	60.5	832.94	1,088.79

Explicații culori rânduri:

Carcase ușoare;

Carcase ușoare spre medii;

Carcase medii;

Carcase grele;

Carcase foarte grele.



PREȚUL PORCILOR CORESPUNZĂTOR PROCENTULUI DE CARNE MACRĂ
ÎN SĂPTĂMÂNA 7 - 13 OCTOMBRIE 2024

% CARNE MACRĂ		NUMĂR PORCI	% CUMULATIV DIN TOTAL PORCI	GREUTATE (KG)		PREȚ MEDIU (RON/ 100 KG)	
VALORI DE ÎNCADRARE	MEDIE			VIE	CARCASA CALDĂ - 2%	VIU ^(****)	CARCASA CALDĂ - 2%
≥ 64	65.2	5,966	12.15	110.25	84.91	838.44	1088.67
63	63.4	4,762	21.85	109.24	83.82	834.25	1087.20
62	62.4	6,022	34.11	110.47	84.59	835.33	1090.85
61	61.5	6,807	47.97	112.05	85.34	834.14	1095.28
60 ^(***)	60.5	6,591	61.39	112.62	85.88	833.22	1092.64
59	59.5	6,105	73.83	114.92	87.85	832.37	1088.90
58	58.5	3,992	81.96	115.20	88.01	830.56	1087.13
57 ^(**)	57.5	2,918	87.90	116.75	89.37	828.93	1082.91
56 ^(*)	56.5	1,825	91.62	117.24	89.76	827.08	1080.32
55	55.5	1,394	94.45	118.92	91.07	826.79	1079.64
54	54.4	891	96.27	119.82	91.70	826.06	1079.30
53	53.4	771	97.84	121.00	92.47	829.59	1085.60
52	52.5	377	98.61	120.41	91.85	824.01	1080.17
51	51.5	243	99.10	120.09	91.73	825.30	1080.47
≤50	47.3	441	100.00	122.39	93.55	828.51	1083.87
MEDIE	60.5	49,105	100.00	113.20	86.60	832.94	1088.79

Explicații:

✓ Culori rânduri:

% carne macră de referință grila de prețuri "MPB / UNIPORC" din Franța;

Interval optim % carne macră conform grilei de prețuri "MPB / UNIPORC" din Franța.

✓ Asteriscuri:

(*) % macră bază de raportare Franța, secțiunea Pig prices, site-ul pig333.com;

(**) % carne macră bază de raportare Germania și Polonia, secțiunea Pig prices, site-ul pig333.com;

(***) % carne macră bază de raportare Danemarca, secțiunea Pig prices, site-ul pig333.com;

(****) preț mediu în viu toate clasele bază de raportare România, secțiunea Pig prices, site-ul pig333.com.

EVOLUȚIA SĂPTĂMÂNALĂ A PREȚULUI DE PIAȚĂ AL CARCASELOR - CLASELE "S" ȘI "E" ÎN ROMÂNIA (1)

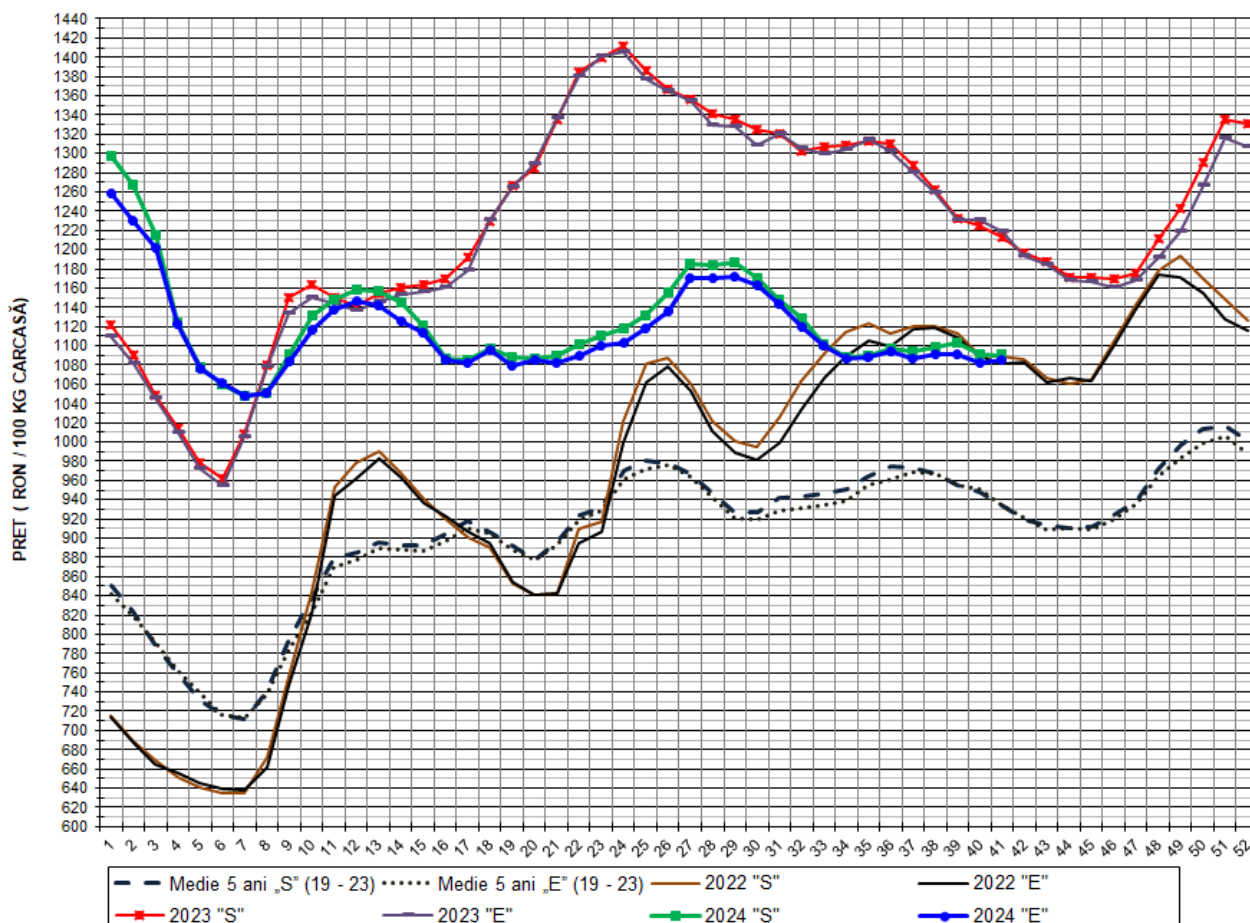

PREȚ NAȚIONAL CARCASE

CLASA	PREȚ SĂPT 41/2024	VARIAȚIE			
		1 SĂPT	4 SĂPT	1 AN	MEDIE 5 ANI (2019-2023)
S	1,091.25 RON	-0.03%	-0.33%	-10.04%	16.84%
E	1,085.59 RON	0.29%	-0.14%	-10.96%	16.13%



EVOLUȚIA SĂPTĂMÂNALĂ A PREȚULUI DE PIAȚĂ AL CARCASELOR - CLASELE "S" ȘI "E" ÎN ROMÂNIA (2)

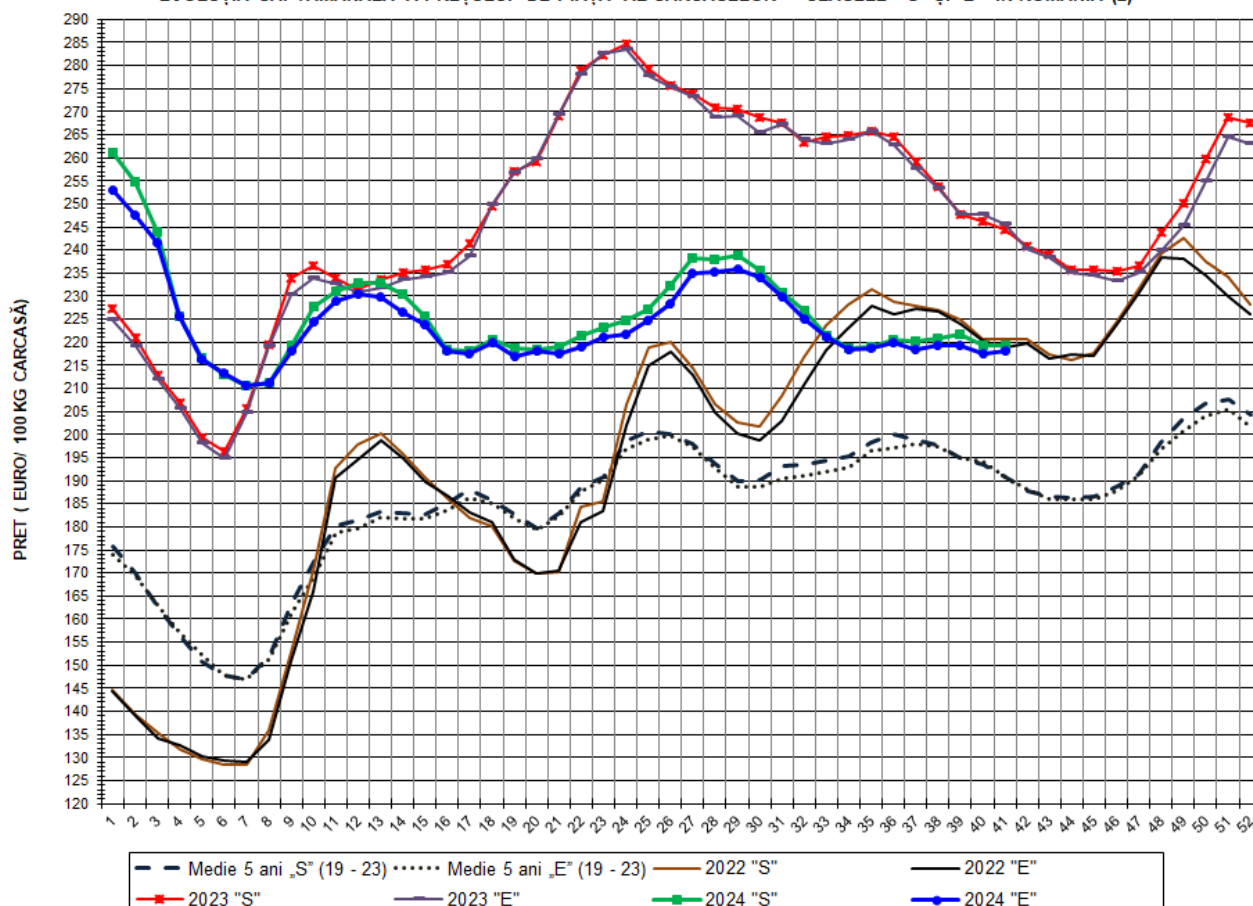

PREȚ NAȚIONAL CARCASE					
CLASA	PREȚ SAPT 41/2024	VARIAȚIE			
		1 SĂPT	4 SĂPT	1 AN	MEDIE 5 ANI (2019-2023)
S	219.29 €	-0.03%	-0.38%	-10.24%	15.02%
E	218.16 €	0.30%	-0.18%	-11.16%	14.32%



EVOLUȚIA PREȚULUI DE PIAȚĂ MEDIU PONDERAT AL CARCASELOR CLASELE "S+E" ÎN ROMÂNIA ȘI ÎN UE27 ÎNCEPÂND CU ACEIAȘI SĂPTĂMÂNĂ ANUL TRECUT

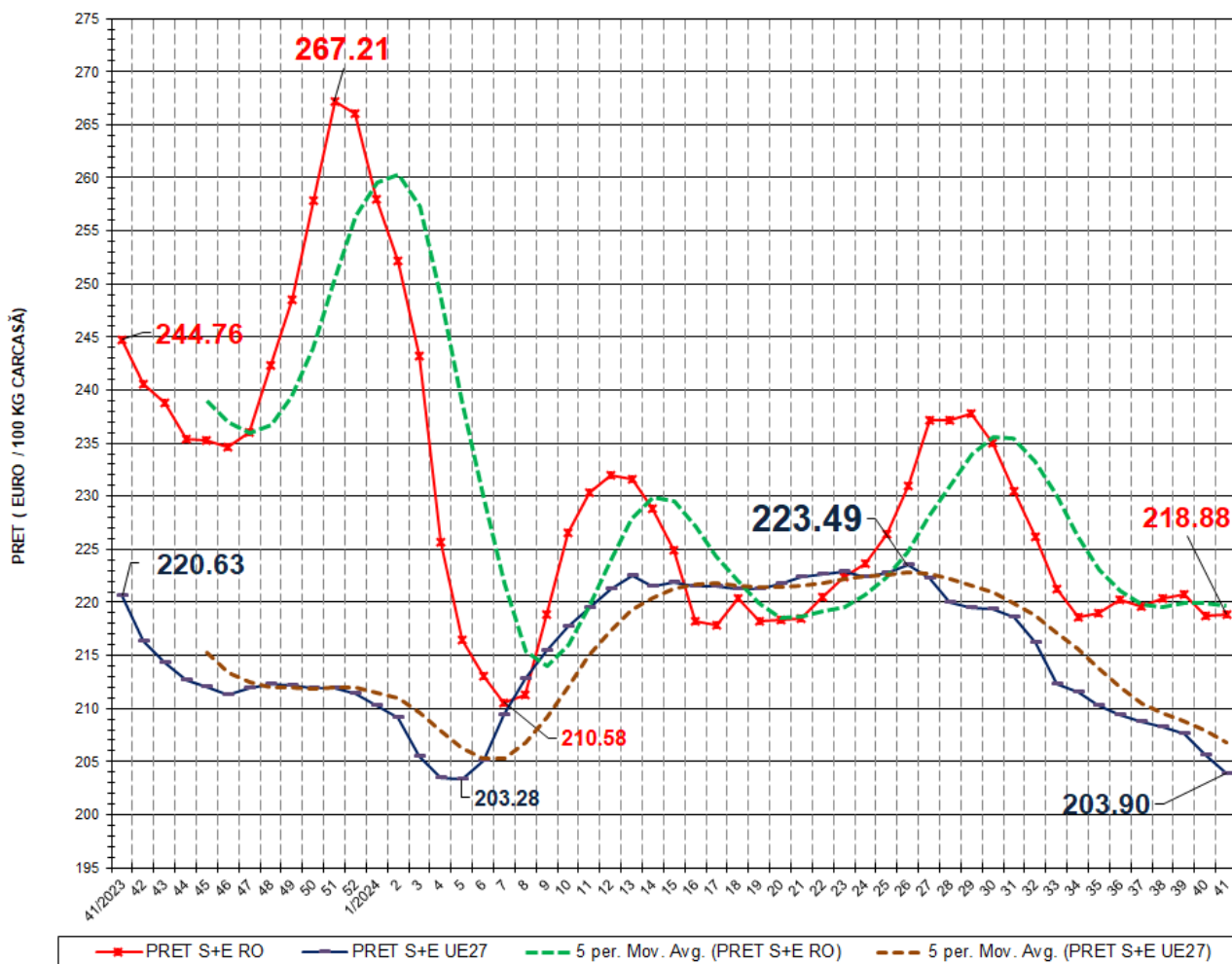

VARIAȚIE PREȚ CARCASE CALITATEA STANDARD S+E			
SĂPT 41/2024 vs. SĂPT 41/2023		RO vs. UE27	
RO	UE27	SĂPT 41/2024	SĂPT 41/2023
-10.57%	-7.58%	7.35%	10.93%

N.B. „5 per. Mov. Avg.” înseamnă media mobilă a prețului „S+E” pe 5 perioade, care se calculează prin adunarea prețurilor pentru un număr de 5 săptămâni și împărțind rezultatul la 5. Adică, succesiv, începând cu a cincea săptămână din grafic, se ia în calcul respectiva săptămână plus ultimele 4 săptămâni anterioare acesteia. Ca orientare generală, dacă prețul mediu săptămânal „S+E” este peste media mobilă, tendința este de creștere. Dacă prețul mediu săptămânal „S+E” este sub media mobilă, tendința este descendentă.



EVOLUȚIA SĂPTĂMĂNALĂ A PREȚULUI CLASA "E" ÎN UE27 ȘI ÎN CÂTEVA STATE MEMBRE

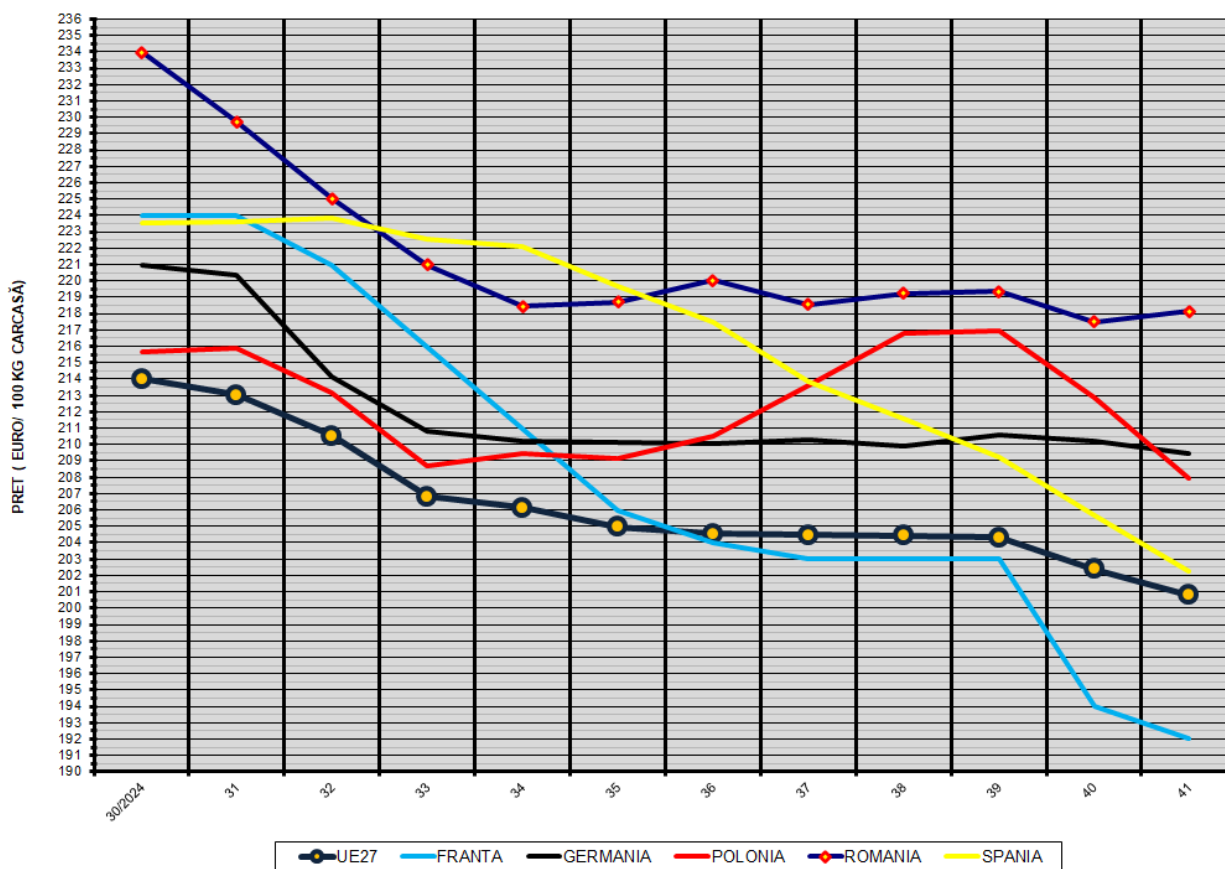

COMPARAȚII DE PREȚURI

SĂPT 41/2024 =	UE27	FR	DE	PL	RO	ES	RO vs UE27	RO vs FR	RO vs DE	RO vs PL	RO vs ES
	200.80 €	192.00 €	209.43 €	207.91 €	218.16 €	202.24 €	17.36 € 8.6%	26.16 € 13.6%	8.73 € 4.2%	10.24 € 4.9%	15.92 € 7.9%



PREȚUL CARCASELOR DIN CLASA "E" ÎN STATELE MEMBRE (FĂRĂ GRECIA, ITALIA, LUXEMBURG)
VERSUS PREȚUL UE27 ÎN SĂPTĂMÂNA 7 - 13 OCTOMBRIE 2024

