

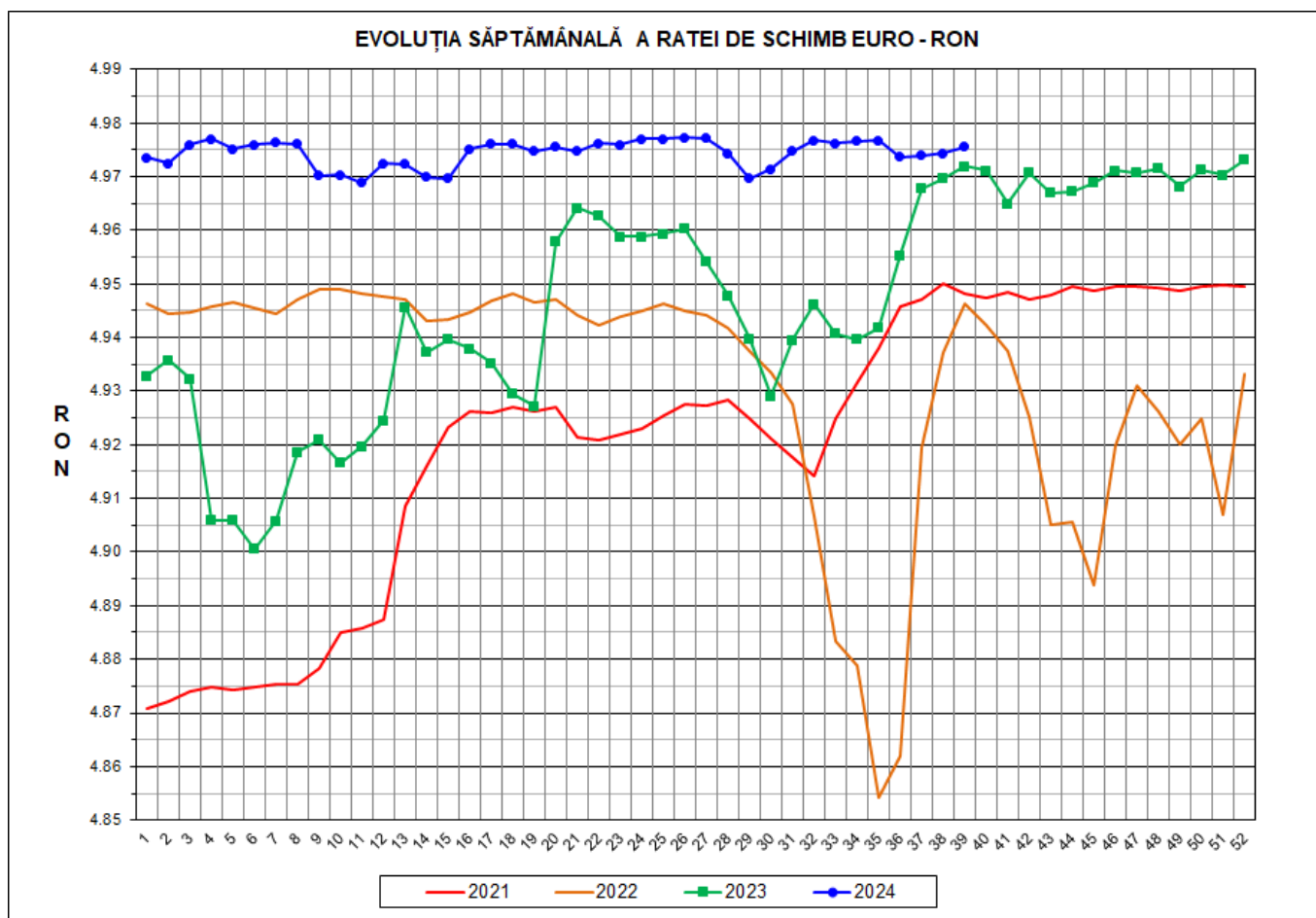

# Prețul de piață al porcilor la intrarea în abator

## Săptămâna 39 (23 – 29 septembrie 2024)



<b>RATA DE SCHIMB EURO - RON</b>			
<b>SĂPT 39/2024</b>	<b>VARIAȚIE</b>		
	<b>1 SĂPT</b>	<b>4 SĂPT</b>	<b>1 AN</b>
<b>1€ = 4.9756 RON</b>	<b>0.03%</b>	<b>-0.02%</b>	<b>0.07%</b>



**SITUAȚIA CARCASELOR DE PORCINE CLASIFICATE  
ÎN FUNCȚIE DE PROVENIENȚA PORCILOR SACRIFICAȚI  
ÎN SĂPTĂMÂNA 23 - 29 SEPTEMBRIE 2024**

		NUMĂR CARC ASE	% DIN TOTAL
PROVENIENȚĂ PORCI SACRIFICAȚI	TRANZACȚII COMERCIALE ÎNTRE ABATOARE ȘI FURNIZORI	47,788	75.17
	FERME PROPRII ALE ABATOARELOR	14,649	23.04
	CRESCUȚI ÎN NUMELE ABATOARELOR	177	0.28
	PRESTĂRI SERVICII	959	1.51
<b>TOTAL CARC ASE CLASIFICATE CU GREUTATEA CALDĂ 50 - 120 KG</b>		<b>63,573</b>	<b>100.00</b>
DIN CARE DIN COMERȚ INTRACOMUNITAR		5,907	9.29

Situția porcilor proveniți din tranzacții comerciale  
între abatoare și furnizori care fac obiectul raportării prețurilor  
în săptămâna 23 - 29 septembrie 2024

Tip preț la intrarea în abator		Carcase cu greutatea caldă 60 - 120 kg			
		SEUROP		d.c. S+E	
		nr	% din total carc ase clasificate	nr	% din total carc ase clasificate
În funcție de % carne macră corespunzător claselor de calitate (S, E, U, R, O, P)	în carcasă	0	0.0%	0	0.0%
	în viu	0	0.0%	0	0.0%
Forfetar în viu		47,465	74.7%	44,893	70.6%
Total		47,465	74.7%	44,893	70.6%

Carcase incluse în raportul național de prețuri pentru DG AGRI



## Prețul de piață al porcilor în săptămâna 23 - 29 septembrie 2024

Clasa	% carne macră	Număr porci	% din total porci	Procent mediu carne macră	Greutate medie (kg)		Preț mediu (RON / 100 kg)	
					vie	carcasă caldă - 2%	viu	carcasă caldă - 2%
S	≥ 60	28,673	60.41	62.4	111.3	85.2	843.77	1102.50
E	≥ 55 - < 60	16,220	34.17	58.2	114.9	87.8	833.78	1091.36
U	≥ 50 - < 55	2,371	5.00	53.2	116.0	88.8	831.01	1086.00
ROP	< 50	201	0.42	45.5	118.5	90.6	837.24	1095.61
<b>TOTAL</b>		<b>47,465</b>	<b>100.00</b>	<b>60.4</b>	<b>112.8</b>	<b>86.3</b>	<b>839.61</b>	<b>1097.75</b>

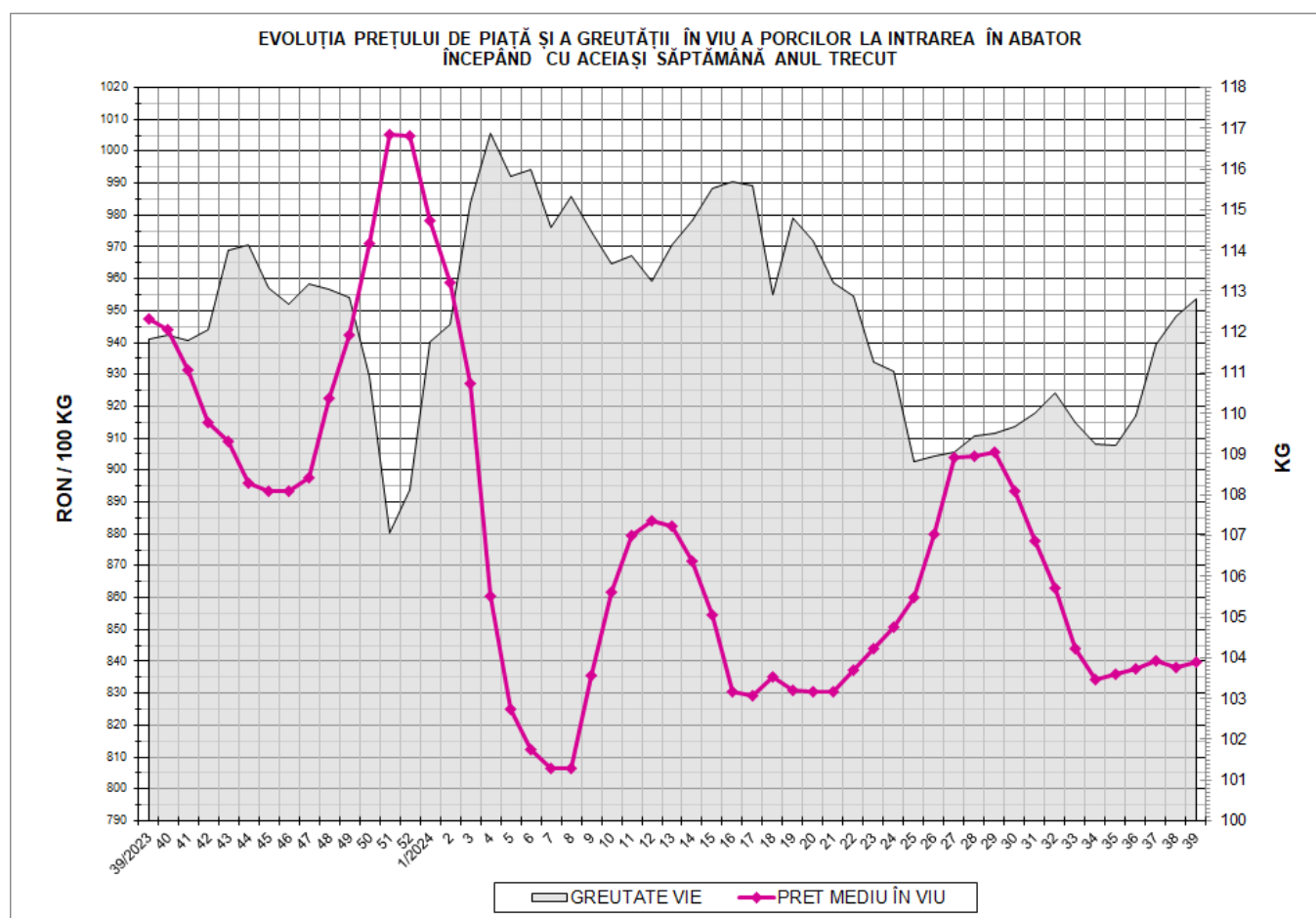

EVOLUȚIA SĂPTĂMÂNĂLĂ A PREȚULUI DE PIAȚĂ ÎN VIU AL PORCILOR ÎN ROMÂNIA (1)

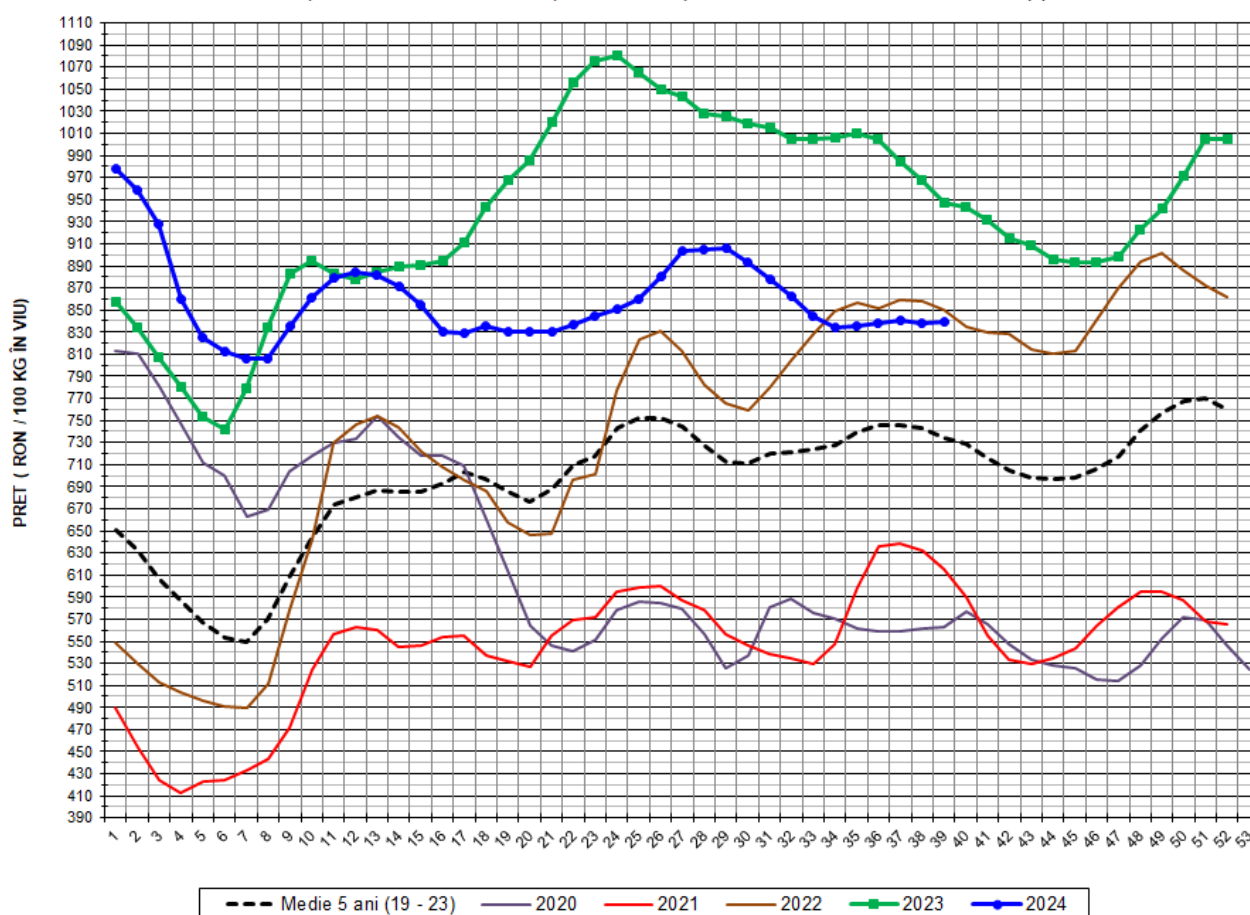

PREȚ ÎN VIU				
SĂPT 39/2024	VARIAȚIE			
	1 SĂPT	4 SĂPT	1 AN	MEDIE 5 ANI (2019 - 2023)
839.61 RON	0.20%	0.44%	-11.37%	14.37%

EVOLUȚIA SĂPTĂMÂNALĂ A PREȚULUI DE PIAȚĂ ÎN VIU AL PORCILOR ÎN ROMÂNIA (2)

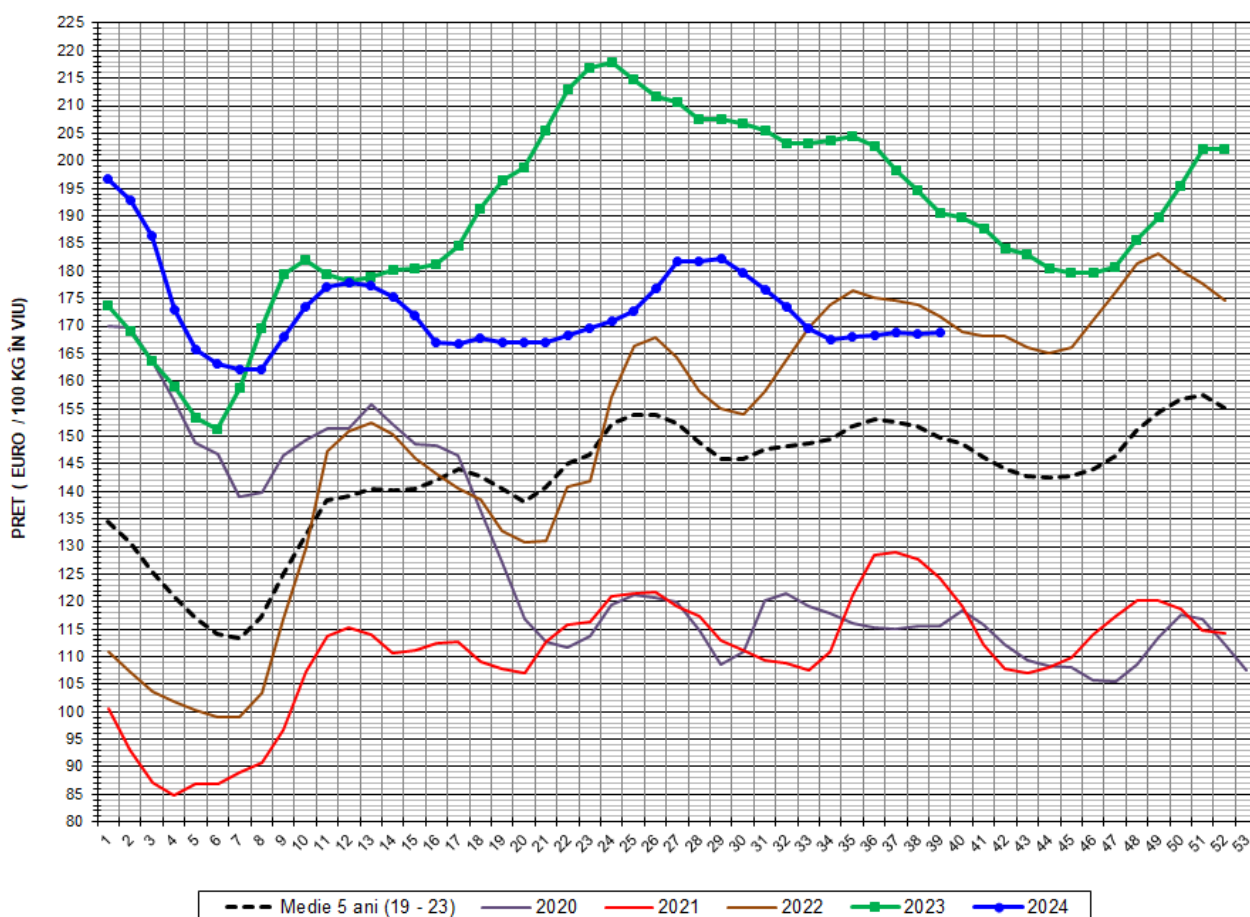

PREȚ ÎN VIU				
SĂPT 39/2024	VARIAȚIE			
	1 SĂPT	4 SĂPT	1 AN	MEDIE 5 ANI (2019-2023)
168.75 €	0.17%	0.46%	-11.44%	12.69%



PREȚUL PORCILOR CORESPUNZĂTOR GRUPEI DE GREUTATE A CARCASELOR  
ÎN SĂPTĂMÂNA 23 - 29 SEPTEMBRIE 2024

GRUPE DE GREUTATE CALDĂ CARCASE (KG)	NUMĂR PORCI	%DIN TOTAL PORCI	GREUTATE (KG)		%CARNE MACRĂ	PREȚ MEDIU (RON/100 KG)	
			VIE	CARCASA CALDĂ - 2%		VIU	CARCASA CALDĂ - 2%
60-69	2,037	4.29	85.68	64.79	61.2	834.66	1,103.67
70-79	9,490	19.99	97.97	74.11	60.9	836.20	1,105.48
80-89	16,007	33.72	109.31	83.25	60.6	838.37	1,100.87
90-100	13,922	29.33	121.14	93.05	60.1	842.10	1,096.34
101-120	6,009	12.66	135.40	105.16	59.9	842.08	1,084.21
TOTAL	47,465	100.00	112.80	86.28	60.4	839.61	1,097.75

Explicații culori rânduri:

Carcase ușoare;

Carcase ușoare spre medii;

Carcase medii;

Carcase grele;

Carcase foarte grele.



PREȚUL PORCILOR CORESPUNZĂTOR PROCENTULUI DE CARNE MACRĂ  
ÎN SĂPTĂMÂNA 23 - 29 SEPTEMBRIE 2024

% CARNE MACRĂ		NUMĂR PORCI	% CUMULATIV DIN TOTAL PORCI	GREUTATE (KG)		PREȚ MEDIU (RON/ 100 KG)	
VALORI DE ÎNCADRARE	MEDIE			VIE	CARCASA CALDĂ - 2%	VIU <sup>(****)</sup>	CARCASA CALDĂ - 2%
≥ 64	65.1	5,124	10.80	110.30	84.74	849.05	1105.11
63	63.4	4,516	20.31	109.46	84.18	847.40	1101.92
62	62.4	5,628	32.17	111.12	85.31	843.61	1098.79
61	61.4	6,710	46.30	112.50	85.67	843.02	1106.98
60 <sup>(***)</sup>	60.5	6,695	60.41	112.39	85.69	838.31	1099.52
59	59.5	6,070	73.20	114.26	87.25	835.45	1094.02
58	58.5	4,038	81.70	115.03	87.85	834.00	1092.02
57 <sup>(**)</sup>	57.5	3,056	88.14	114.74	87.76	832.34	1088.26
56 <sup>(*)</sup>	56.5	1,785	91.90	115.72	88.47	831.90	1088.07
55	55.5	1,271	94.58	116.31	88.80	831.27	1088.75
54	54.4	805	96.28	116.55	89.12	830.08	1085.62
53	53.4	767	97.89	116.95	89.68	829.79	1082.08
52	52.5	384	98.70	115.77	88.59	830.92	1085.87
51	51.5	246	99.22	113.45	86.55	834.67	1094.02
≤50	47.8	370	100.00	116.20	88.78	836.78	1095.27
MEDIE	60.4	47,465	100.00	112.80	86.28	839.61	1097.75

Explicații:

✓ Culori rânduri:

% carne macră de referință grila de prețuri "MPB / UNIPORC" din Franța;

Interval optim % carne macră conform grilei de prețuri "MPB / UNIPORC" din Franța.

✓ Asteriscuri:

(\*) % macră bază de raportare Franța, secțiunea Pig prices, site-ul pig333.com;

(\*\*) % carne macră bază de raportare Germania și Polonia, secțiunea Pig prices, site-ul pig333.com;

(\*\*\*) % carne macră bază de raportare Danemarca, secțiunea Pig prices, site-ul pig333.com;

(\*\*\*\*) preț mediu în viu toate clasele bază de raportare România, secțiunea Pig prices, site-ul pig333.com.

EVOLUȚIA SĂPTĂMÂNALĂ A PREȚULUI DE PIAȚĂ AL CARCASELOR - CLASELE "S" ȘI "E" ÎN ROMÂNIA (1)

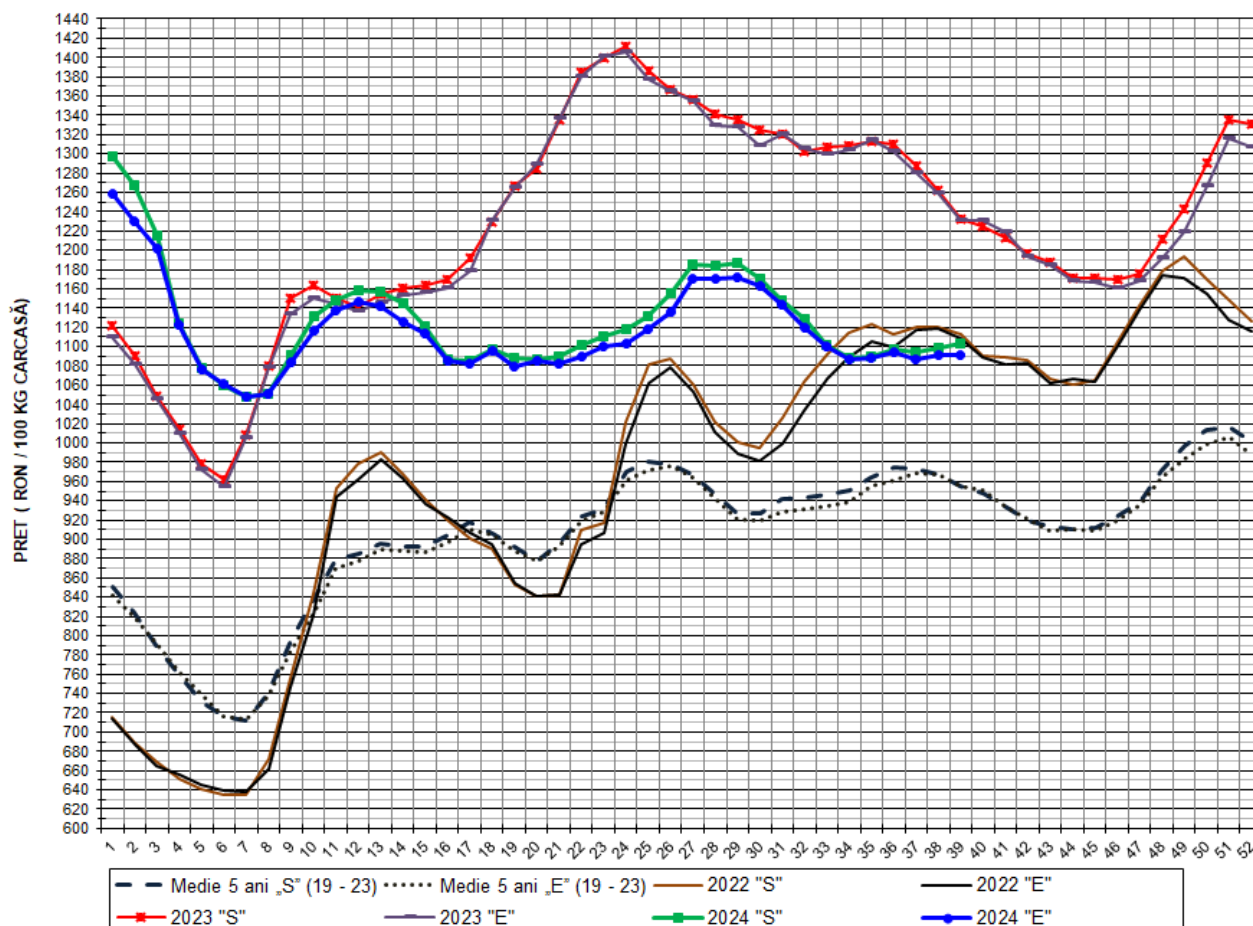

PREȚ NAȚIONAL CARCASE					
CLASA	PREȚ SĂPT 39/2024	VARIAȚIE			
		1 SĂPT	4 SĂPT	1 AN	MEDIE 5 ANI (2019-2023)
S	1,102.50 RON	0.31%	1.14%	-10.50%	15.40%
E	1,091.36 RON	0.08%	0.26%	-11.38%	14.23%



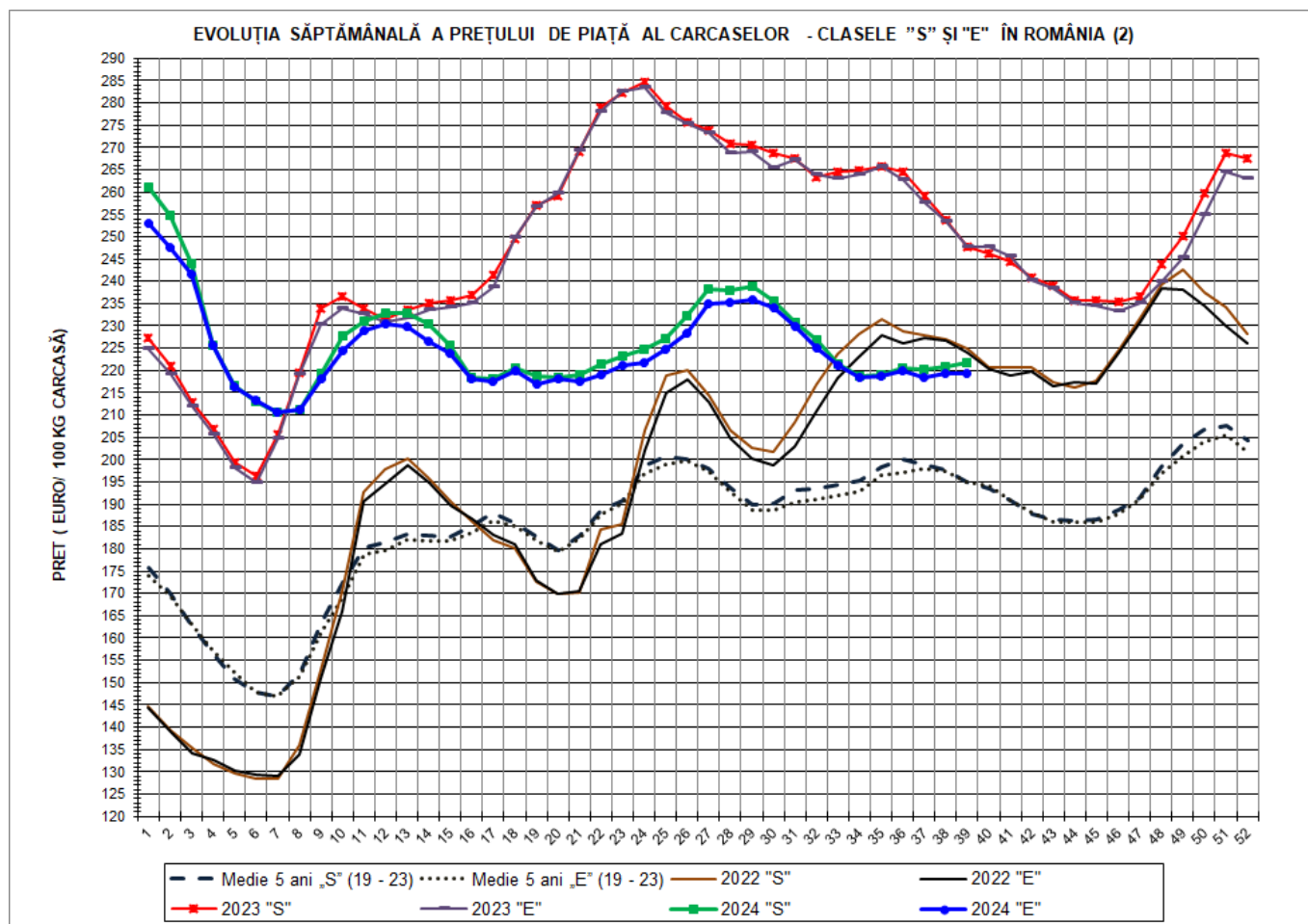

<b>PREȚ NAȚIONAL CARCASE</b>					
CLASA	PREȚ SAPT 39/2024	VARIAȚIE			
		1 SĂPT	4 SĂPT	1 AN	MEDIE 5 ANI (2019-2023)
<b>S</b>	<b>221.58 €</b>	<b>0.29%</b>	<b>1.16%</b>	<b>-10.57%</b>	<b>13.70%</b>
<b>E</b>	<b>219.34 €</b>	<b>0.05%</b>	<b>0.28%</b>	<b>-11.44%</b>	<b>12.55%</b>

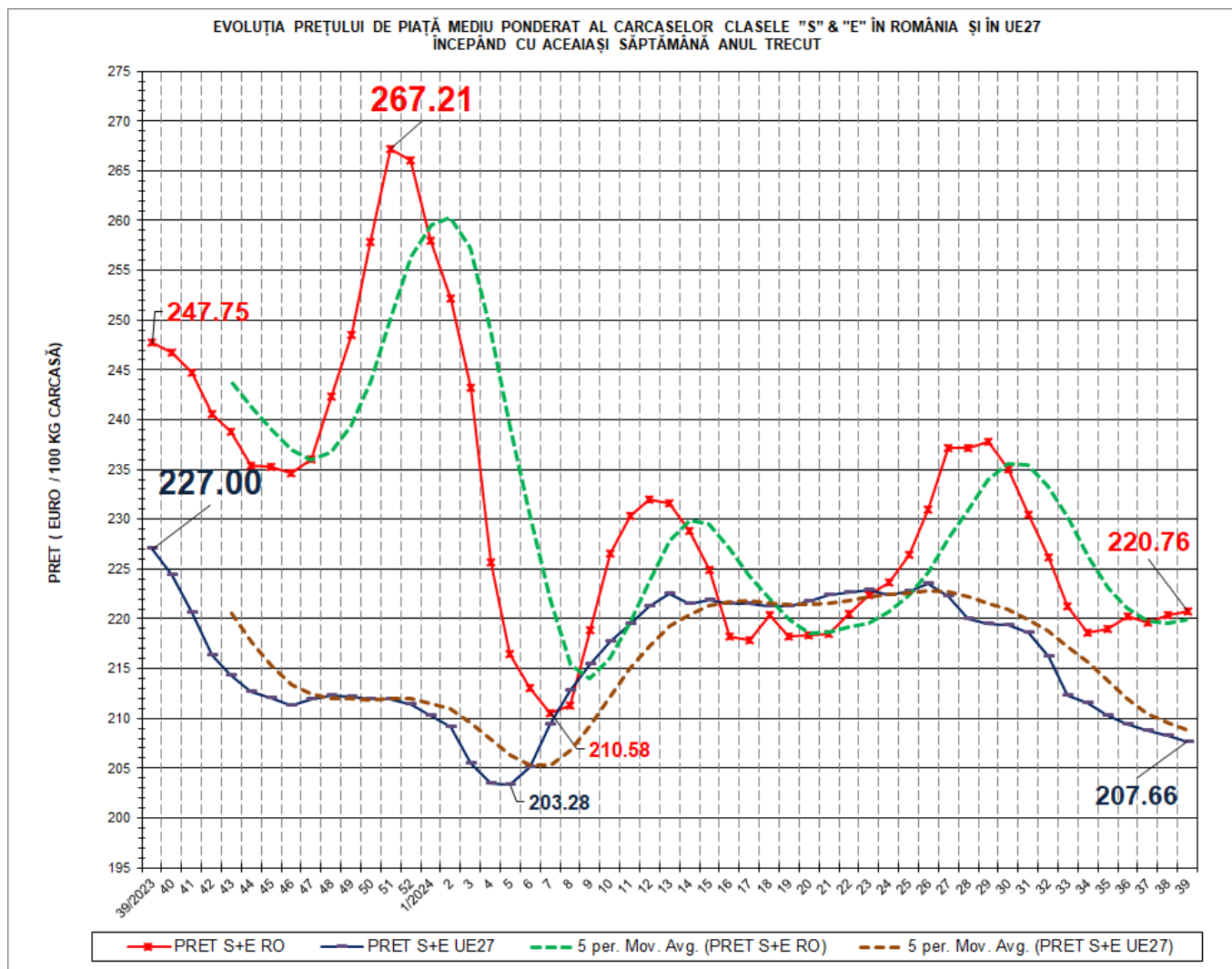

<b>VARIAȚIE PREȚ CARCASE CALITATEA STANDARD S&amp;E</b>			
<b>SĂPT 39/2024 vs. SĂPT 39/2023</b>		<b>RO vs. UE27</b>	
<b>RO</b>	<b>UE27</b>	<b>SĂPT 39/2024</b>	<b>SĂPT 39/2023</b>
<b>-10.89%</b>	<b>-8.52%</b>	<b>6.31%</b>	<b>9.14%</b>

N.B. „5 per. Mov. Avg.” înseamnă media mobilă a prețului „S” & „E” pe 5 perioade, care se calculează prin adunarea prețurilor pentru un număr de 5 săptămâni și împărțind rezultatul la 5. Adică, succesiv, începând cu a cincea săptămână din grafic, se ia în calcul respectiva săptămână plus ultimele 4 săptămâni anterioare acesteia. Ca orientare generală, dacă prețul mediu săptămânal „S” & „E” este peste media mobilă, tendința este de creștere. Dacă prețul mediu săptămânal „S” & „E” este sub media mobilă, tendința este descendentă.



EVOLUȚIA SĂPTĂMĂNALĂ A PREȚULUI CLASA "E" ÎN UE27 ȘI ÎN CÂTEVA STATE MEMBRE

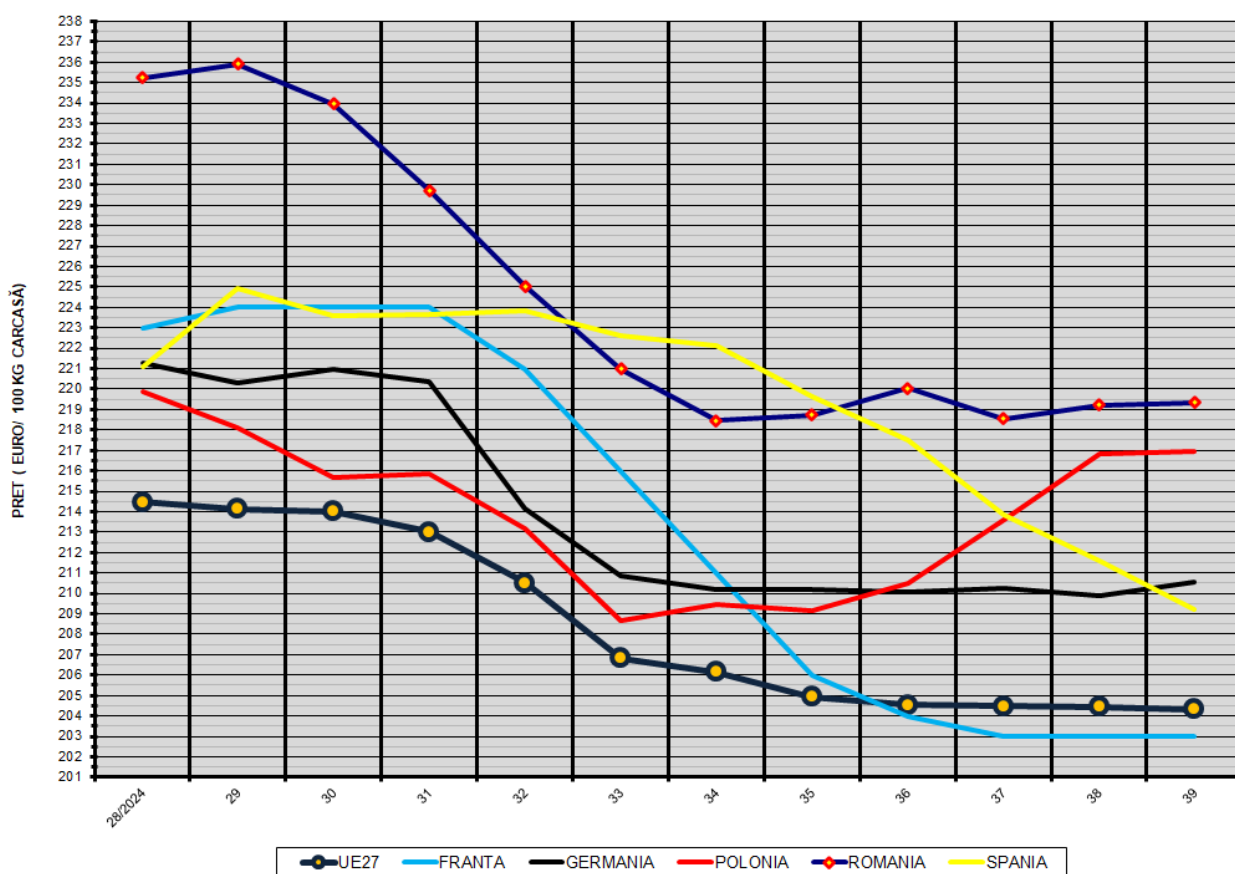

COMPARAȚII DE PREȚURI

SĂPT 39/2024 =	UE27	FR	DE	PL	RO	ES	RO vs UE27	RO vs FR	RO vs DE	RO vs PL	RO vs ES
	204.32 €	203.00 €	210.58 €	216.96 €	219.34 €	209.19 €	15.02 € 7.4%	16.34 € 8.1%	8.76 € 4.2%	2.38 € 1.1%	10.15 € 4.9%



PREȚUL CARCASELOR DIN CLASA "E" ÎN STATELE MEMBRE (FĂRĂ ITALIA, LUXEMBURG)  
VERSUS PREȚUL UE27 ÎN SĂPTĂMÂNA 23 - 29 SEPTEMBRIE 2024

