



Prețul de piață al bovinelor la intrarea în abator

Săptămâna 36 (2 – 8 septembrie 2024)

SITUAȚIA CARCASELOR DE BOVINE CLASIFICATE ÎN FUNCȚIE DE PROVENIENȚA BOVINELOR SACRIFICATE
ÎN SĂPTĂMÂNA 2 - 8 SEPTEMBRIE 2024

| PROVENIENȚĂ BOVINE SACRIFICATE | | BOVINE | | | | | | PREȚ FEZABIL CATEGORIILE: | | | | |
|--------------------------------|---------------------------------------------------------------------------|-------------------------------------------|-------|------------------------|-----|-------|-------|---------------------------|-------|-------------------------------------------|------|-----|
| | | CU VÂRSTA: | | | | TOTAL | | A, B, C, D, E, Z | | | | |
| | | DE 8 LUNI SAU MAI MULT (A, B, C, D, E, Z) | | MAI MICĂ DE 8 LUNI (V) | | | | TOATE CLASELE | | CLASELE CONFORM ART 7, REG (UE) 2017/1184 | | |
| | | NUMĂR | % | NUMĂR | % | NUMĂR | % | NUMĂR | % | NUMĂR | % | |
| CUMPĂRATE | | 1,717 | 43.1 | 137 | 3.4 | 1,854 | 46.5 | 1,606 | 40.3 | 556 | 14.0 | |
| CRESCUTE | DE ABATOR ÎN FERMA PROPRIE | 201 | 5.0 | 17 | 0.4 | 218 | 5.5 | 193 | 4.8 | 82 | 2.1 | |
| | ÎN NUMELE ABATORULUI | 8 | 0 | 0 | 0 | 8 | 0 | 8 | 0 | 7 | 0 | |
| PRESTĂRI SERVICII | PRODUCĂTORI | 167 | 4.2 | 3 | 0.1 | 170 | 4.3 | 134 | 3.4 | 88 | 2.2 | |
| | COMERCIANȚI, ȘI/SAU MIJLOCITORI CARE TRIMIT ANUAL ÎN VEDEREA SACRIFICĂRII | <10,000 BOVINE | 114 | 2.9 | 0 | 0.0 | 114 | 2.9 | 110 | 2.8 | 56 | 1.4 |
| | | ≥10,000 BOVINE | 1,543 | 38.7 | 77 | 1.9 | 1,620 | 40.7 | 1,524 | 38.3 | 348 | 8.7 |
| TOTAL | | 3,750 | 94.1 | 234 | 5.9 | 3,984 | 100.0 | 3,575 | 89.7 | 1,137 | 28.5 | |

3,130 Carcase incluse în rapoartele naționale de prețuri de piață pentru carcasele de bovine cu vârsta de 8 luni sau mai mult
78.6% din total carcase clasificate

904 Carcase incluse în raportul național de prețuri de piață pentru Comisia Europeană
22.7% din total carcase clasificate

Factor general de ajustare pentru cheltuielile de transport a prețurilor raportate: 0.15 RON/kg carcasă caldă-2%

N.B. Prețurile medii ponderate săptămânale au fost calculate după cum urmează:

1. În toate cazurile de la paginile 2 și 3, precum și în cazul „per combinație categorie, clasă de conformație și grad de acoperire cu grăsime” de la pagina 4 (excluse celulele cu fonturi ale scrierii de mână), au fost aplicate ponderi „real time”, care constau în greutatea individuale în viu, sau în carcasă ale bovinelor. Prețul mediu ponderat săptămânal (în viu sau în carcasă) este egal cu suma produselor dintre prețul individual (în viu sau în carcasă) și greutatea individuală (în viu sau în carcasă) împărțită la suma ponderilor (greutățile în viu sau în carcasă).

2. În cazul „per categorie” de la paginile 4 - 7, au fost aplicate de DG AGRI ponderi bazate pe „cifrele istorice” comunicate de statele membre privind distribuția în clasele SEUROP. Dacă pentru un anumit stat membru, prețurile pentru una sau mai multe dintre combinațiile categorie, clasă de conformație și grad de acoperire cu grăsime, lipsesc într-o săptămână (celulele cu fonturi ale scrierii de mână), sunt luate în considerare ultimele prețuri disponibile pentru acest stat membru din maximum 10 săptămâni anterioare pentru a calcula mediile ponderate.

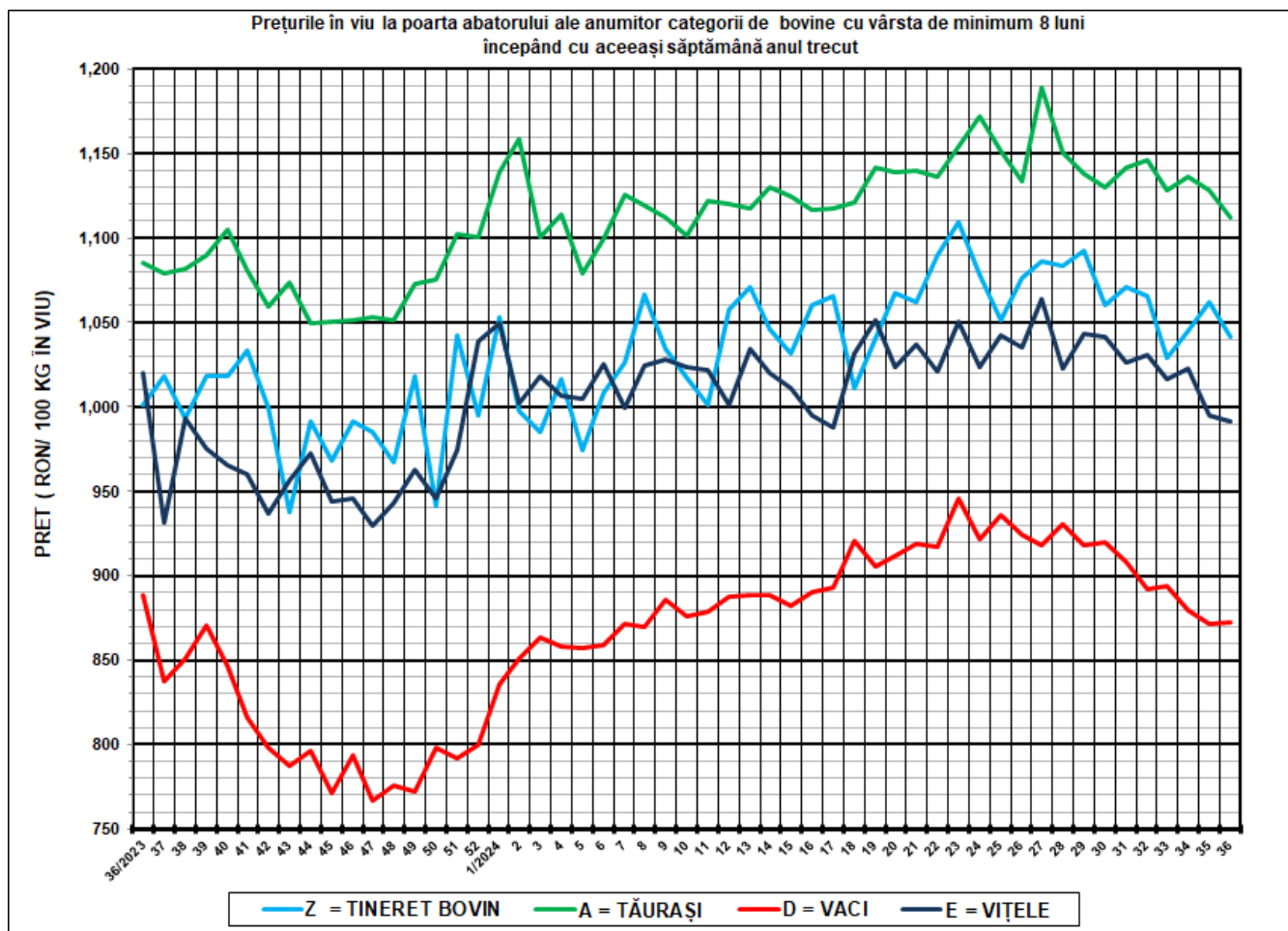

| SĂPT 36 /2024 | | | | | |
|----------------------|-------|-------------------|----------------------------|---------------|--------|
| CATEGORIA | NUMĂR | GREUTATE VIE (KG) | PREȚ ÎN VIU (RON / 100 KG) | VARIAȚIE PREȚ | |
| | | | | 1 SĂPT | 1 AN |
| Z = TINERET BOVIN | 146 | 343.47 | 1,041.05 | -2.01% | 3.99% |
| A = TĂURAȘI | 509 | 466.03 | 1,112.07 | -1.45% | 2.44% |
| D = VACI | 1,854 | 483.45 | 872.13 | 0.11% | -1.81% |
| E = VIȚELE | 394 | 428.44 | 990.96 | -0.36% | -2.85% |



Raport național prețuri de piață carcase de bovine cu vârsta de 8 luni sau mai mult, la intrarea în abator conform grilei UE

Săptămâna: 36

din: 02/09/2024

până în 08/09/2024

| "A"- CARCASE DE MASCULI NECASTRAȚI CU VÂRSTA CUPRINSĂ ÎNTRE 12 LUNI ȘI MAI PUȚIN DE 24 DE LUNI (TĂURAȘI) | | | | | | | | |
|----------------------------------------------------------------------------------------------------------|----------------------------|---------------|---------------|------------|------------|------------------|----------------|-------------------------------|
| CONFORMAȚIE | PREȚ MEDIU (RON / 100 kg) | | | | | NUMĂR CARCASE | TOTAL | |
| | GRĂSIMI | | | | | | GREUTATE MEDIE | PREȚ MEDIU (RON / 100 kg) |
| | 1 | 2 | 3 | 4 | 5 | | | |
| E | 2520.0 | 0.0 | 0.0 | 0.0 | 0.0 | 1 | 473.3 | 2520.0 |
| U | 2238.8 | 0.0 | 0.0 | 0.0 | 0.0 | 2 | 375.8 | 2238.8 |
| R | 2259.1 | 2155.0 | 2152.2 | 0.0 | 0.0 | 51 | 311.2 | 2206.3 |
| O | 2153.6 | 2158.9 | 2158.0 | 0.0 | 0.0 | 275 | 255.5 | 2156.0 |
| P | 2141.1 | 2338.3 | 0.0 | 0.0 | 0.0 | 180 | 190.4 | 2171.3 |
| TOTAL | 2162.9 | 2181.0 | 2156.5 | 0.0 | 0.0 | 509 | 239.0 | 2168.8 |

| "B"- CARCASE DE MASCULI NECASTRAȚI CU VÂRSTA DE 24 DE LUNI ȘI MAI MULT (TAURI) | | | | | | | | |
|--------------------------------------------------------------------------------|----------------------------|---------------|---------------|------------|------------|------------------|----------------|-------------------------------|
| CONFORMAȚIE | PREȚ MEDIU (RON / 100 kg) | | | | | NUMĂR CARCASE | TOTAL | |
| | GRĂSIMI | | | | | | GREUTATE MEDIE | PREȚ MEDIU (RON / 100 kg) |
| | 1 | 2 | 3 | 4 | 5 | | | |
| E | 2217.0 | 2215.8 | 2216.6 | 0.0 | 0.0 | 3 | 697.1 | 2216.5 |
| U | 2149.5 | 2052.4 | 0.0 | 0.0 | 0.0 | 12 | 447.7 | 2089.9 |
| R | 2227.5 | 2272.9 | 2063.7 | 0.0 | 0.0 | 38 | 378.9 | 2222.1 |
| O | 2145.2 | 2161.2 | 2326.5 | 0.0 | 0.0 | 108 | 283.5 | 2160.0 |
| P | 1996.3 | 2021.6 | 0.0 | 0.0 | 0.0 | 57 | 201.3 | 1997.8 |
| TOTAL | 2115.0 | 2176.6 | 2174.2 | 0.0 | 0.0 | 218 | 293.4 | 2140.8 |

| "C"- CARCASE DE MASCULI CASTRAȚI CU VÂRSTA DE 12 LUNI ȘI MAI MULT (BOI) | | | | | | | | |
|-------------------------------------------------------------------------|----------------------------|---------------|---------------|---------------|------------|------------------|----------------|-------------------------------|
| CONFORMAȚIE | PREȚ MEDIU (RON / 100 kg) | | | | | NUMĂR CARCASE | TOTAL | |
| | GRĂSIMI | | | | | | GREUTATE MEDIE | PREȚ MEDIU (RON / 100 kg) |
| | 1 | 2 | 3 | 4 | 5 | | | |
| E | 0.0 | 0.0 | 0.0 | 0.0 | 0.0 | 0 | 0.0 | 0.0 |
| U | 0.0 | 0.0 | 0.0 | 0.0 | 0.0 | 0 | 0.0 | 0.0 |
| R | 0.0 | 2003.0 | 2615.2 | 0.0 | 0.0 | 2 | 388.6 | 2305.6 |
| O | 0.0 | 2003.0 | 2293.5 | 2415.0 | 0.0 | 5 | 370.3 | 2187.1 |
| P | 0.0 | 2065.0 | 0.0 | 0.0 | 0.0 | 2 | 397.1 | 2065.0 |
| TOTAL | 0.0 | 2028.0 | 2395.8 | 2415.0 | 0.0 | 9 | 380.3 | 2185.7 |

| "D"- CARCASE DE FEMELE CARE AU FĂȚAT (VACI) | | | | | | | | |
|---------------------------------------------|----------------------------|---------------|---------------|---------------|---------------|------------------|----------------|-------------------------------|
| CONFORMAȚIE | PREȚ MEDIU (RON / 100 kg) | | | | | NUMĂR CARCASE | TOTAL | |
| | GRĂSIMI | | | | | | GREUTATE MEDIE | PREȚ MEDIU (RON / 100 kg) |
| | 1 | 2 | 3 | 4 | 5 | | | |
| E | 0.0 | 0.0 | 0.0 | 0.0 | 0.0 | 0 | 0.0 | 0.0 |
| U | 0.0 | 2122.1 | 2150.8 | 2166.7 | 2164.4 | 9 | 423.1 | 2150.1 |
| R | 2040.2 | 2082.0 | 2143.9 | 2028.8 | 2177.2 | 62 | 352.1 | 2093.3 |
| O | 1868.5 | 1895.5 | 1973.3 | 2006.7 | 0.0 | 629 | 260.9 | 1903.5 |
| P | 1786.6 | 1828.5 | 1978.4 | 1815.0 | 0.0 | 1154 | 199.4 | 1805.5 |
| TOTAL | 1809.2 | 1884.3 | 2002.0 | 2020.5 | 2174.0 | 1854 | 226.5 | 1861.9 |

| "E"- CARCASE ALE ALTOR BOVINE FEMELE CU VÂRSTA DE 12 LUNI ȘI MAI MULT (VIȚELE) | | | | | | | | |
|--------------------------------------------------------------------------------|----------------------------|---------------|---------------|---------------|---------------|------------------|----------------|-------------------------------|
| CONFORMAȚIE | PREȚ MEDIU (RON / 100 kg) | | | | | NUMĂR CARCASE | TOTAL | |
| | GRĂSIMI | | | | | | GREUTATE MEDIE | PREȚ MEDIU (RON / 100 kg) |
| | 1 | 2 | 3 | 4 | 5 | | | |
| E | 0.0 | 0.0 | 0.0 | 0.0 | 0.0 | 0 | 0.0 | 0.0 |
| U | 0.0 | 0.0 | 0.0 | 0.0 | 0.0 | 0 | 0.0 | 0.0 |
| R | 2215.0 | 2219.2 | 2196.6 | 0.0 | 1985.1 | 14 | 370.4 | 2184.4 |
| O | 1913.5 | 2051.7 | 2133.0 | 2358.1 | 0.0 | 187 | 240.0 | 2017.5 |
| P | 1925.6 | 2026.3 | 0.0 | 0.0 | 0.0 | 193 | 174.0 | 1947.6 |
| TOTAL | 1924.5 | 2054.2 | 2152.0 | 2358.1 | 1985.1 | 394 | 212.3 | 1999.8 |

| "Z"- CARCASE DE BOVINE CU VÂRSTA CUPRINSĂ ÎNTRE 8 LUNI ȘI MAI PUȚIN DE 12 LUNI (TINERET BOVIN) | | | | | | | | |
|------------------------------------------------------------------------------------------------|----------------------------|---------------|---------------|------------|------------|------------------|----------------|-------------------------------|
| CONFORMAȚIE | PREȚ MEDIU (RON / 100 kg) | | | | | NUMĂR CARCASE | TOTAL | |
| | GRĂSIMI | | | | | | GREUTATE MEDIE | PREȚ MEDIU (RON / 100 kg) |
| | 1 | 2 | 3 | 4 | 5 | | | |
| E | 0.0 | 0.0 | 0.0 | 0.0 | 0.0 | 0 | 0.0 | 0.0 |
| U | 0.0 | 0.0 | 0.0 | 0.0 | 0.0 | 0 | 0.0 | 0.0 |
| R | 0.0 | 2065.1 | 0.0 | 0.0 | 0.0 | 1 | 244.4 | 2065.1 |
| O | 2070.2 | 2107.6 | 0.0 | 0.0 | 0.0 | 56 | 187.5 | 2080.3 |
| P | 1993.7 | 2208.0 | 2416.5 | 0.0 | 0.0 | 89 | 165.5 | 2026.8 |
| TOTAL | 2022.2 | 2136.1 | 2416.5 | 0.0 | 0.0 | 146 | 174.5 | 2049.2 |

| TOATE CATEGORIILE | | | | | | | | |
|-------------------|----------------------------|---------------|---------------|---------------|---------------|------------------|----------------|-------------------------------|
| CONFORMAȚIE | PREȚ MEDIU (RON / 100 kg) | | | | | NUMĂR CARCASE | TOTAL | |
| | GRĂSIMI | | | | | | GREUTATE MEDIE | PREȚ MEDIU (RON / 100 kg) |
| | 1 | 2 | 3 | 4 | 5 | | | |
| E | 2336.4 | 2215.8 | 2216.6 | 0.0 | 0.0 | 4 | 641.1 | 2272.5 |
| U | 2173.3 | 2063.0 | 2150.8 | 2166.7 | 2164.4 | 23 | 431.8 | 2124.3 |
| R | 2231.5 | 2165.5 | 2154.5 | 2028.8 | 2127.9 | 168 | 347.1 | 2166.7 |
| O | 1995.4 | 2008.5 | 2026.2 | 2080.9 | 0.0 | 1260 | 255.7 | 2006.2 |
| P | 1861.4 | 1913.1 | 1993.1 | 1815.0 | 0.0 | 1675 | 194.0 | 1876.2 |
| TOTAL | 1924.0 | 2001.6 | 2048.0 | 2051.3 | 2135.3 | 3130 | 229.4 | 1963.0 |

Prețuri incluse în raportul național de prețuri pentru Comisia Europeană



**Raport prețuri de piață din România versus prețuri de piață comunitare
conform Art.7 Regulamentul de punere în aplicare (UE) 2017/1184 al Comisiei din 20 aprilie 2017**

Săptămâna: 36

din: 02/09/2024

până în: 08/09/2024

| CATEGORIA | CLASA | PREȚ MEDIU | | | PREȚ RO /PREȚ COMUNITAR (%) |
|--------------------------|-----------|-----------------|---------------|---------------|--------------------------------|
| | | ROMANIA | | UE | |
| | | RON / 100 kg | € / 100 kg | € / 100 kg | |
| Z | U2 | 2,158.70 | 434.02 | 559.27 | -22.39 |
| Z | U3 | 0.00 | 0.00 | 549.08 | |
| Z | R2 | 2,065.13 | 415.21 | 528.13 | -21.38 |
| Z | R3 | 0.00 | 0.00 | 533.37 | |
| Z | O2 | 2,107.64 | 423.76 | 461.21 | -8.12 |
| Z | O3 | 2,328.44 | 468.15 | 476.41 | -1.73 |
| Z | | 2,131.58 | 428.57 | 508.97 | -15.80 |
| A | U2 | 2,185.76 | 439.46 | 543.42 | -19.13 |
| A | U3 | 2,214.99 | 445.34 | 533.38 | -16.51 |
| A | R2 | 2,155.01 | 433.28 | 516.26 | -16.07 |
| A | R3 | 2,152.18 | 432.71 | 517.23 | -16.34 |
| A | O2 | 2,158.93 | 434.07 | 471.45 | -7.93 |
| A | O3 | 2,158.01 | 433.88 | 484.61 | -10.47 |
| A | | 2,159.58 | 434.20 | 518.54 | -16.26 |
| B | R3 | 2,063.74 | 414.93 | 475.62 | -12.76 |
| C | U2 | 0.00 | 0.00 | 521.98 | |
| C | U3 | 2,214.99 | 445.34 | 526.15 | -15.36 |
| C | U4 | 2,214.99 | 445.34 | 520.45 | -14.43 |
| C | R3 | 2,615.21 | 525.81 | 515.51 | 2.00 |
| C | R4 | 2,194.55 | 441.23 | 505.42 | -12.70 |
| C | O3 | 2,293.51 | 461.13 | 493.06 | -6.48 |
| C | O4 | 2,415.00 | 485.55 | 494.24 | -1.76 |
| C | | 2,410.90 | 484.73 | 504.86 | -3.99 |
| D | R3 | 2,143.90 | 431.05 | 510.75 | -15.60 |
| D | R4 | 2,028.79 | 407.90 | 466.39 | -12.54 |
| D | O2 | 1,895.54 | 381.11 | 410.08 | -7.06 |
| D | O3 | 1,973.33 | 396.75 | 438.09 | -9.44 |
| D | O4 | 2,006.70 | 403.46 | 431.90 | -6.58 |
| D | P2 | 1,828.50 | 367.63 | 371.87 | -1.14 |
| D | P3 | 1,978.36 | 397.76 | 421.23 | -5.57 |
| D | | 1,913.43 | 384.71 | 412.69 | -6.78 |
| E | U2 | 2,160.90 | 434.47 | 579.85 | -25.07 |
| E | U3 | 2,219.67 | 446.28 | 572.66 | -22.07 |
| E | U4 | 2,179.53 | 438.21 | 504.47 | -13.13 |
| E | R2 | 2,219.20 | 446.19 | 516.06 | -13.54 |
| E | R3 | 2,196.62 | 441.65 | 527.56 | -16.28 |
| E | R4 | 2,098.32 | 421.88 | 508.90 | -17.10 |
| E | O2 | 2,051.70 | 412.51 | 434.06 | -4.96 |
| E | O3 | 2,132.98 | 428.85 | 470.72 | -8.89 |
| E | O4 | 2,358.12 | 474.12 | 482.61 | -1.76 |
| E | | 2,117.80 | 425.80 | 523.96 | -18.73 |
| TOATE CATEGORIILE | | 2,026.48 | 407.44 | 479.85 | -15.09 |

CATEGORII ȘI CLASE DE REFERINȚĂ ÎN UE27: ZR3, AR3, CR3, DO3 ȘI ER3

În săptămâna analizată, pot exista anumite combinații între categorie, clasă de conformație și grad de acoperire cu grăsime, pentru care nu au avut loc tranzacții comerciale între abator și furnizorul de bovine pentru sacrificare, sau, cu alte cuvinte, combinații pentru care România nu a raportat prețuri la DG AGR. Totuși, în aceste cazuri, evidențiate cu fonturi care arată ca și cum ar fi fost scrise cu mâna, DG AGR ia în considerare pentru înregistrare ultimele prețuri disponibile pentru România din maximum 10 săptămâni anterioare.



**CARCASE DE CARCASE DE BOVINE CU VÂRSTA DE 8 LUNI SAU MAI MULT LA INTRAREA ÎN ABATOR
CONFORM ART.7 REGULAMENTUL DE PUNERE ÎN APLICARE (UE) 2017/1184 AL COMISIEI DIN 20 APRILIE 2017**

| Cotații naționale (RON / 100 kg) | SĂPT 36/2024 | VARIAȚIE | | |
|-------------------------------------|--------------|----------|--------|-----------------------|
| | | 1 SĂPT | 1 AN | Medie 5 ani (19 - 23) |
| Tineret Bovin „Z” | 2,131.58 | -0.41% | 5.66% | 27.78% |
| Tăurași „A” | 2,159.58 | -2.72% | 1.37% | 25.45% |
| Vaci „D” | 1,913.43 | 0.23% | -1.03% | 30.70% |
| Vițele „E” | 2,117.80 | -0.34% | -3.56% | 28.96% |

| Prețuri medii europene (€ / 100 kg) | SĂPT 36/2024 | | | | VARIAȚIE | | | | | | | |
|-------------------------------------------|--------------|--------|--------|--------|----------|---------|--------|---------|--------|---------|--------|--------|
| | | | | | 1 SĂPT | | | | 1 AN | | | |
| | Z | A | D | E | Z | A | D | E | Z | A | D | E |
| UE27 | 508.97 | 518.54 | 412.69 | 523.96 | 0.33% | 0.73% | -0.02% | 0.66% | 3.33% | 6.64% | 5.31% | 4.21% |
| Franța | (*) | 534.08 | 493.25 | 572.38 | (*) | 0.27% | -0.53% | 0.17% | (*) | 2.22% | -1.29% | 1.89% |
| Germania | 452.18 | 516.70 | 435.30 | 481.57 | -0.49% | 0.61% | -0.22% | 0.14% | 0.09% | 8.55% | 8.93% | 6.14% |
| Italia | 537.70 | 559.35 | 371.92 | 600.94 | -5.89% | 0.34% | -0.66% | 1.46% | -8.80% | 0.43% | 14.91% | 0.06% |
| Țările de Jos | 424.07 | 513.85 | 424.81 | 479.33 | 0.60% | 105.88% | 3.72% | 122.79% | -0.40% | 124.15% | 5.27% | 51.95% |
| Polonia | 421.49 | 482.76 | 417.00 | 474.11 | -4.05% | -0.79% | -0.56% | -0.78% | 3.49% | 7.58% | 7.95% | 3.44% |
| România | 428.57 | 434.20 | 384.71 | 425.80 | -0.35% | -2.66% | 0.29% | -0.28% | 5.27% | 0.99% | -1.40% | -3.91% |
| Ungaria | (*) | 295.61 | 333.53 | 334.33 | (*) | 10.00% | -4.58% | -1.82% | (*) | 34.26% | 74.94% | 72.49% |

(*) date nedisponibile



PREȚ MEDIU PONDERAT LA INTRAREA ÎN ABATOR - CARCASE DE TINERET BOVIN (Z)

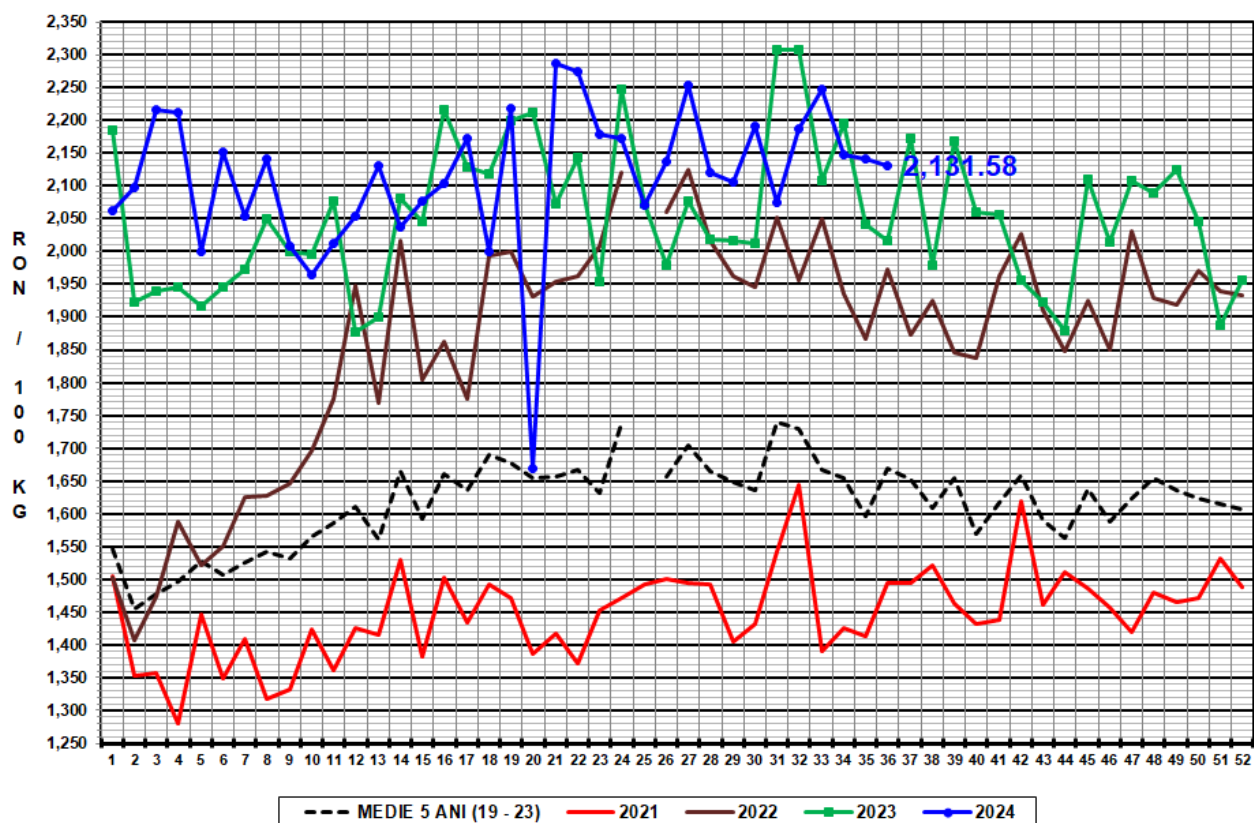

PREȚ MEDIU PONDERAT LA INTRAREA ÎN ABATOR - CARCASE DE TĂURAȘI (A)

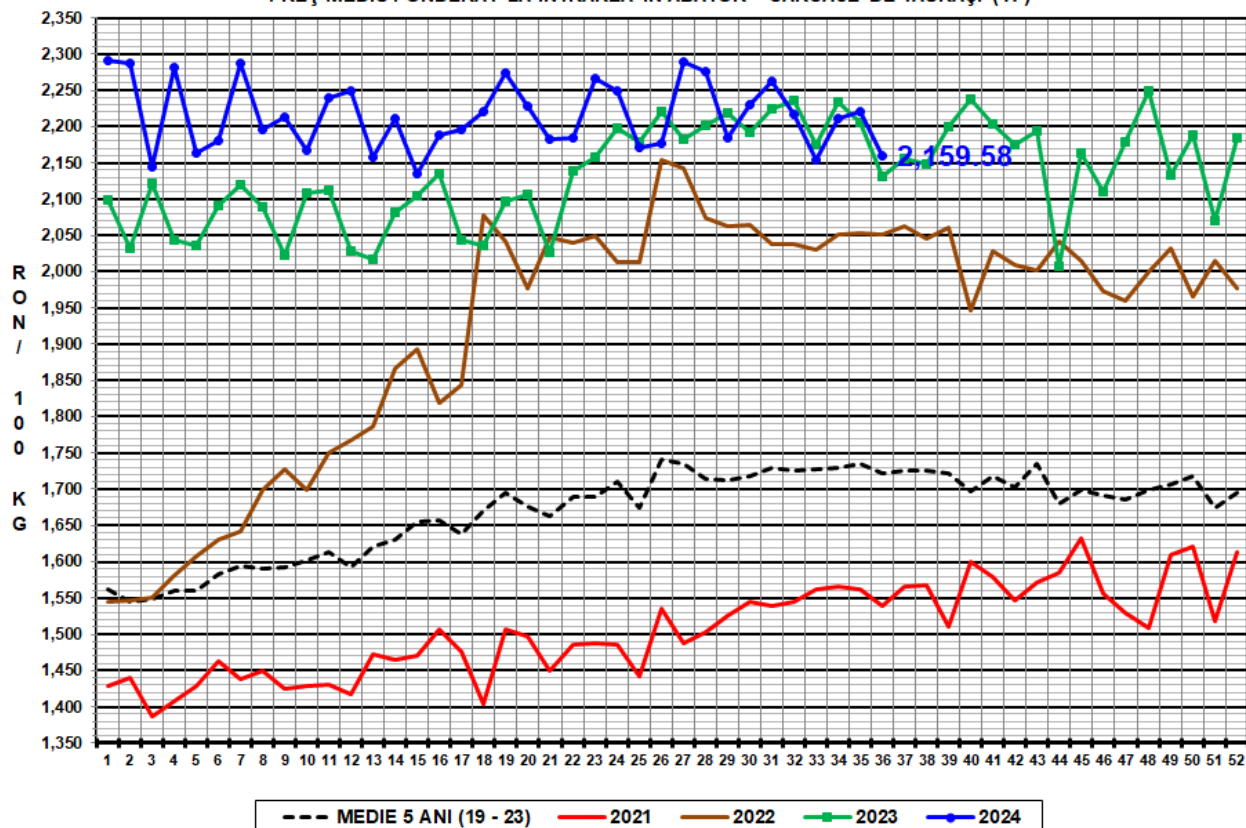



PREȚ MEDIU PONDERAT LA INTRAREA ÎN ABATOR - CARCASE DE VACI (D)

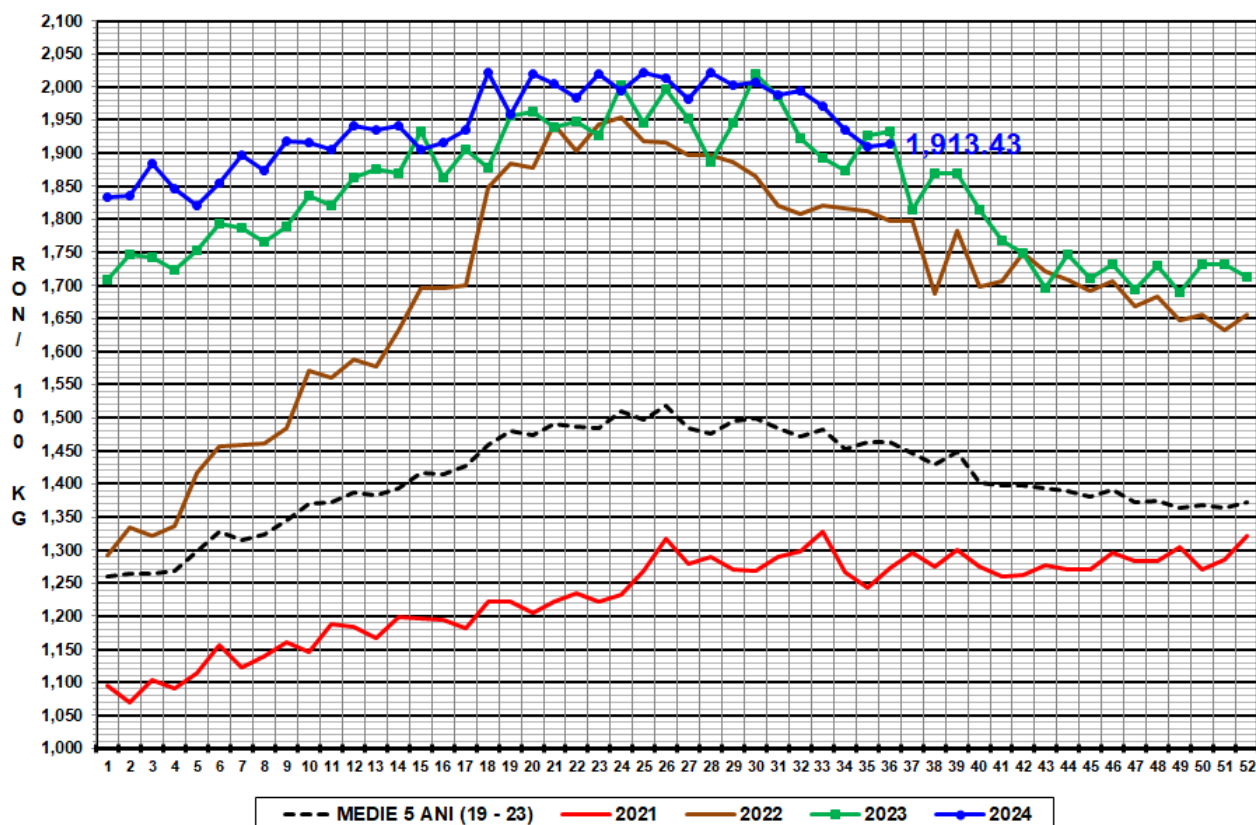

PREȚ MEDIU PONDERAT LA INTRAREA ÎN ABATOR - CARCASE DE VIȚELE (E)

