

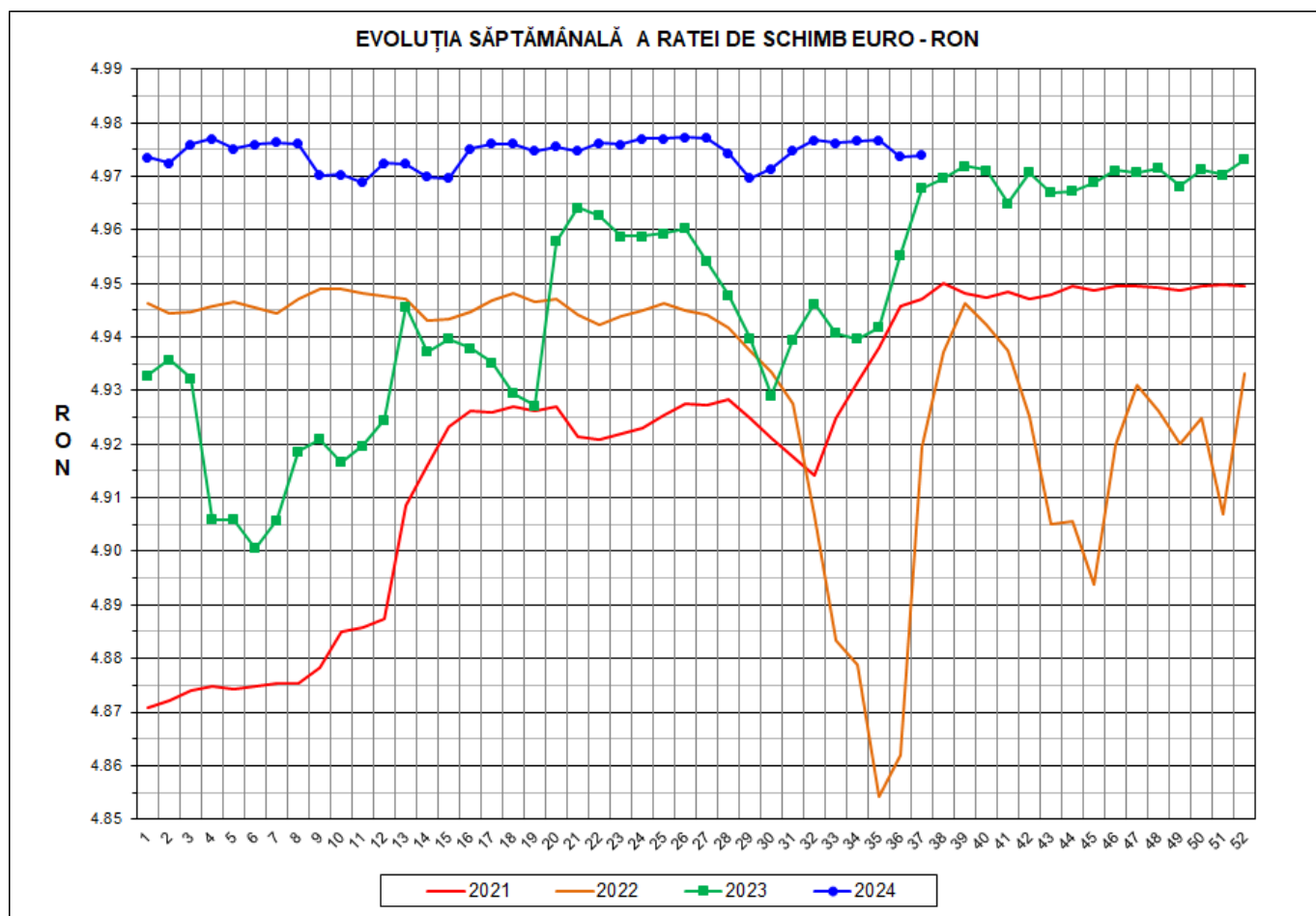

# Prețul de piață al porcilor la intrarea în abator

## Săptămâna 37 (9 – 15 septembrie 2024)



RATA DE SCHIMB EURO - RON			
SĂPT 37/2024	VARIAȚIE		
	1 SĂPT	4 SĂPT	1 AN
1€ = 4.9740 RON	0.01%	-0.04%	0.12%



**SITUAȚIA CARCASELOR DE PORCINE CLASIFICATE  
ÎN FUNCȚIE DE PROVENIENȚA PORCILOR SACRIFICAȚI  
ÎN SĂPTĂMÂNA 9 - 15 SEPTEMBRIE 2024**

		NUMĂR CARCASE	% DIN TOTAL
PROVENIENȚĂ PORCI SACRIFICAȚI	TRANZACȚII COMERCIALE ÎNTRE ABATOARE ȘI FURNIZORI	46,378	72.99
	FERME PROPRII ALE ABATOARELOR	16,262	25.59
	CRESCUȚI ÎN NUMELE ABATOARELOR	0	0.00
	PRESTĂRI SERVICII	899	1.41
<b>TOTAL CARCASE CLASIFICATE CU GREUTATEA CALDĂ 50 - 120 KG</b>		<b>63,539</b>	<b>100.00</b>
DIN CARE DIN COMERȚ INTRACOMUNITAR		4,335	6.82

Situația porcilor proveniți din tranzacții comerciale  
între abatoare și furnizori care fac obiectul raportării prețurilor  
în săptămâna 9 - 15 septembrie 2024

Tip preț la intrarea în abator		Carcase cu greutatea caldă 60 - 120 kg			
		SEUROP		d.c. S+E	
		nr	% din total carcase clasificate	nr	% din total carcase clasificate
În funcție de % carne macră corespunzător claselor de calitate (S, E, U, R, O, P)	în carcasă	0	0.0%	0	0.0%
	în viu	0	0.0%	0	0.0%
Forfetar în viu		46,132	72.6%	44,035	69.3%
Total		46,132	72.6%	44,035	69.3%

**Carcase incluse în raportul național de prețuri pentru DG AGRI**



## Prețul de piață al porcilor în săptămâna 9 - 15 septembrie 2024

Clasa	% carne macră	Număr porci	% din total porci	Procent mediu carne macră	Greutate medie (kg)		Preț mediu (RON / 100 kg)	
					vie	carcasă caldă - 2%	viu	carcasă caldă - 2%
S	≥ 60	28,712	62.24	62.5	110.6	85.2	843.13	1094.90
E	≥ 55 - < 60	15,323	33.22	58.2	113.3	87.1	836.09	1087.07
U	≥ 50 - < 55	1,936	4.20	53.3	115.1	88.9	834.31	1080.85
ROP	< 50	161	0.35	46.6	115.2	89.0	836.88	1083.36
<b>TOTAL</b>		<b>46,132</b>	<b>100.00</b>	<b>60.6</b>	<b>111.7</b>	<b>86.0</b>	<b>840.36</b>	<b>1091.62</b>

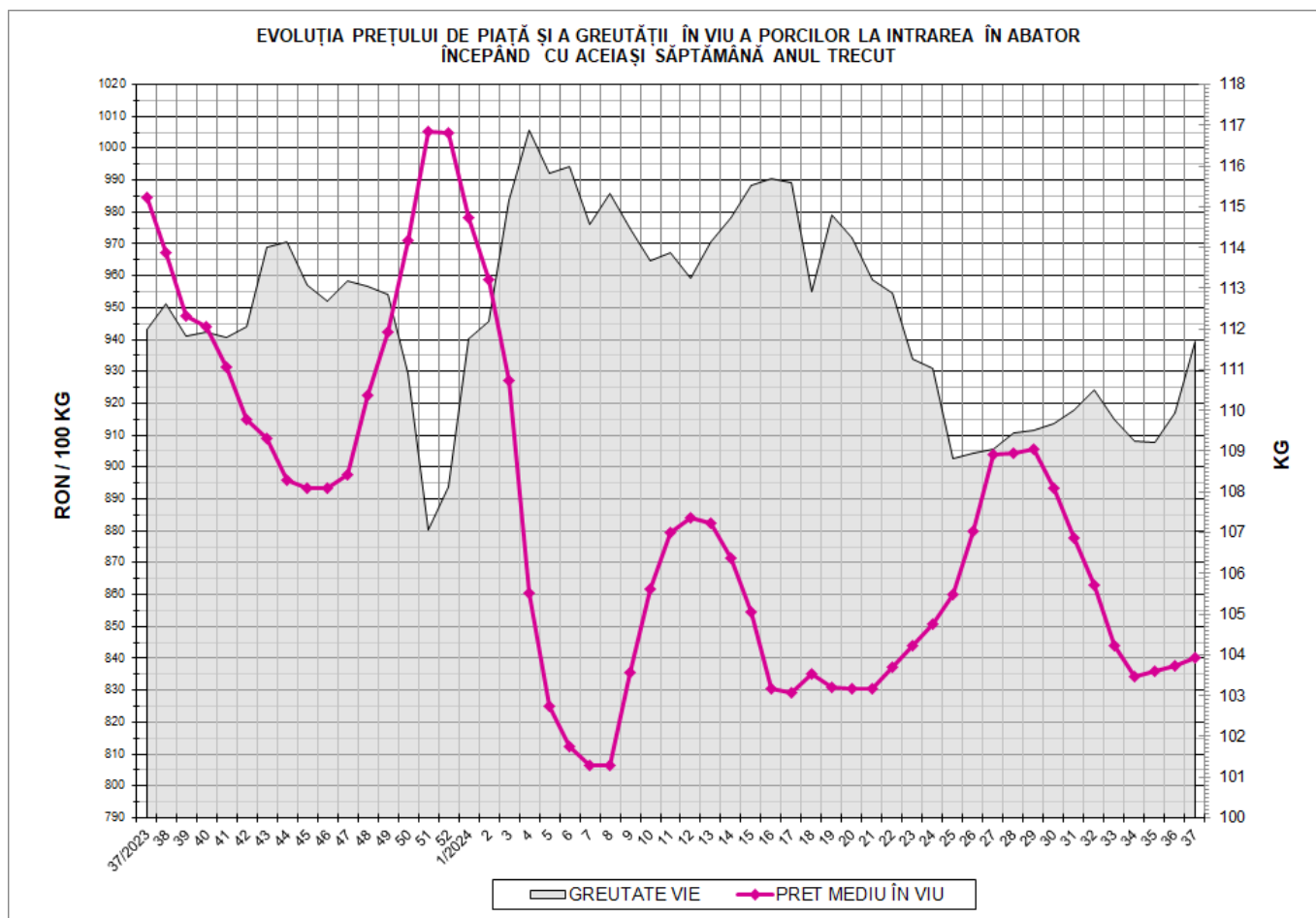

EVOLUȚIA SĂPTĂMÂNALĂ A PREȚULUI DE PIAȚĂ ÎN VIU AL PORCILOR ÎN ROMÂNIA (1)

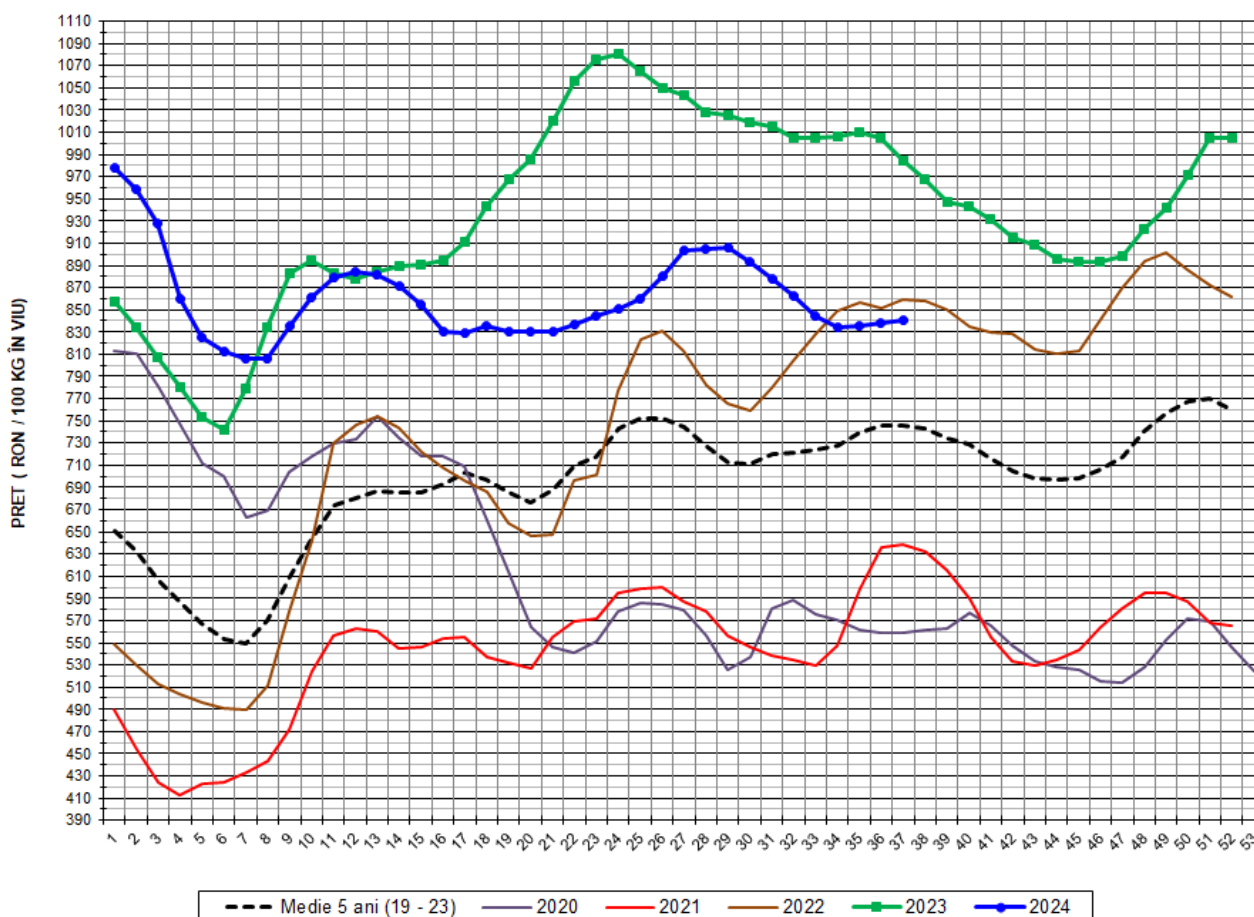

PREȚ ÎN VIU				
SĂPT 37/2024	VARIAȚIE			
	1 SĂPT	4 SĂPT	1 AN	MEDIE 5 ANI (2019 - 2023)
840.36 RON	0.34%	-0.44%	-14.65%	12.62%

EVOLUȚIA SĂPTĂMÂNALĂ A PREȚULUI DE PIAȚĂ ÎN VIU AL PORCILOR ÎN ROMÂNIA (2)

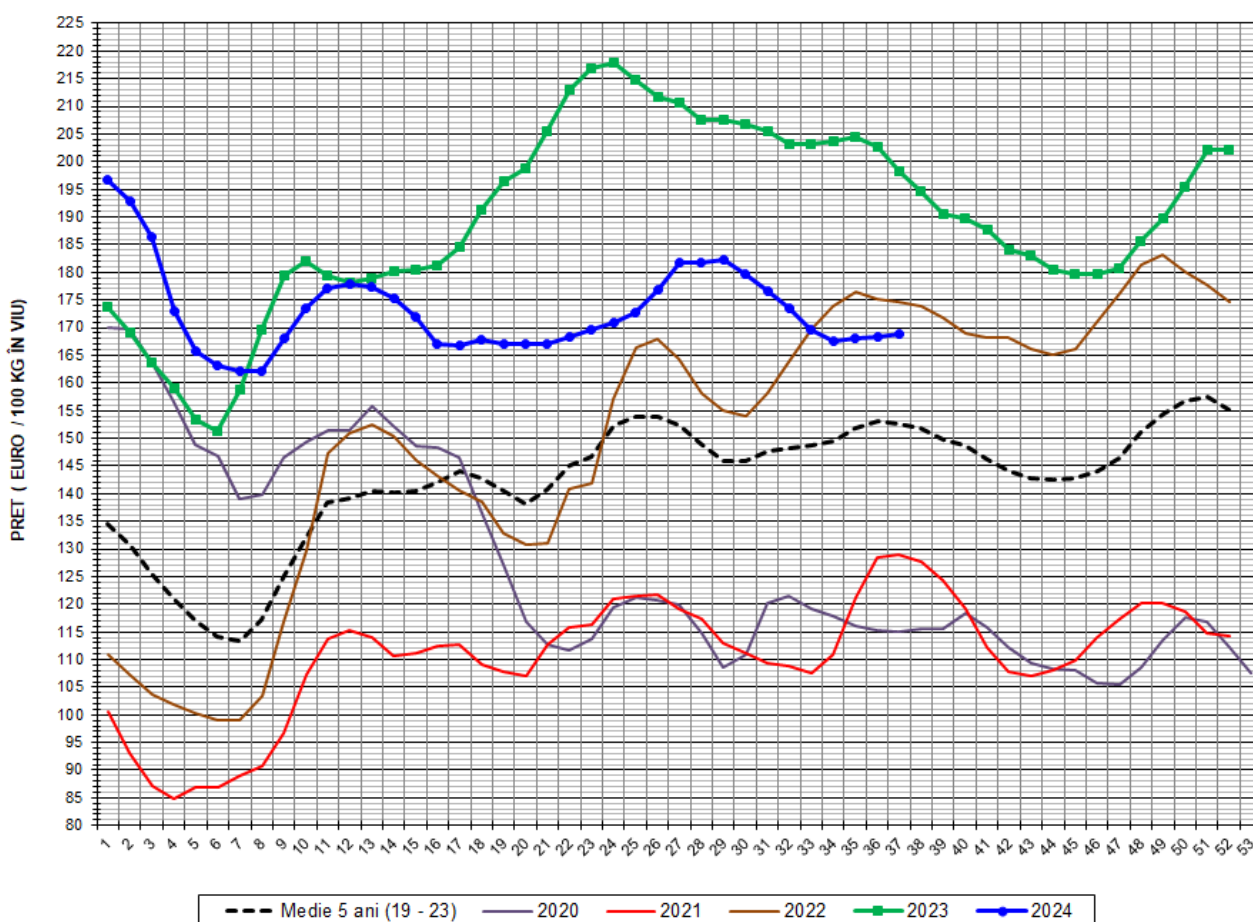

PREȚ ÎN VIU				
SĂPT 37/2024	VARIAȚIE			
	1 SĂPT	4 SĂPT	1 AN	MEDIE 5 ANI (2019-2023)
168.95 €	0.34%	-0.40%	-14.76%	10.76%



PREȚUL PORCILOR CORESPUNZĂTOR GRUPEI DE GREUTATE A CARCASELOR  
ÎN SĂPTĂMÂNA 9 - 15 SEPTEMBRIE 2024

GRUPE DE GREUTATE CALDĂ CARCASE (KG)	NUMĂR PORCI	%DIN TOTAL PORCI	GREUTATE (KG)		%CARNE MACRĂ	PREȚ MEDIU (RON/100 KG)	
			VIE	CARCASA CALDĂ - 2%		VIU	CARCASA CALDĂ - 2%
60-69	1,907	4.13	85.42	64.80	61.2	834.90	1,100.51
70-79	9,096	19.72	97.33	74.13	61.0	838.22	1,100.54
80-89	15,788	34.22	108.45	83.28	60.7	840.65	1,094.76
90-100	14,258	30.91	120.18	92.92	60.4	841.63	1,088.52
101-120	5,083	11.02	133.59	104.15	60.0	840.51	1,078.10
TOTAL	46,132	100.00	111.70	85.99	60.6	840.36	1,091.62

Explicații culori rânduri:

Carcase ușoare;

Carcase ușoare spre medii;

Carcase medii;

Carcase grele;

Carcase foarte grele.



PREȚUL PORCILOR CORESPUNZĂTOR PROCENTULUI DE CARNE MACRĂ  
ÎN SĂPTĂMÂNA 9 - 15 SEPTEMBRIE 2024

% CARNE MACRĂ		NUMĂR PORCI	% CUMULATIV DIN TOTAL PORCI	GREUTATE (KG)		PREȚ MEDIU (RON/ 100 KG)	
VALORI DE ÎNCADRARE	MEDIE			VIE	CARCASA CALDĂ - 2%	VIU <sup>(****)</sup>	CARCASA CALDĂ - 2%
≥ 64	65.1	5,808	12.59	109.60	85.03	848.03	1093.05
63	63.4	4,550	22.45	108.99	84.33	845.06	1092.14
62	62.4	5,426	34.21	110.41	85.24	842.15	1090.79
61	61.4	6,538	48.39	111.85	85.58	841.91	1100.41
60 <sup>(***)</sup>	60.5	6,390	62.24	111.57	85.43	839.50	1096.35
59	59.5	5,787	74.78	112.76	86.50	837.31	1091.52
58	58.5	3,862	83.15	112.73	86.63	836.57	1088.70
57 <sup>(**)</sup>	57.5	2,874	89.38	114.06	87.94	834.39	1082.17
56 <sup>(*)</sup>	56.5	1,635	92.93	113.54	87.63	834.34	1081.01
55	55.5	1,165	95.45	115.49	89.25	835.15	1080.69
54	54.4	743	97.06	114.56	88.47	834.92	1081.14
53	53.4	636	98.44	115.11	88.79	834.54	1081.93
52	52.5	270	99.03	114.86	88.79	832.43	1076.92
51	51.5	178	99.41	118.21	91.26	833.81	1080.08
≤50	48.1	270	100.00	114.86	88.61	835.83	1083.47
MEDIE	60.6	46,132	100.00	111.70	85.99	840.36	1091.62

Explicații:

✓ Culori rânduri:

% carne macră de referință grila de prețuri "MPB / UNIPORC" din Franța;

Interval optim % carne macră conform grilei de prețuri "MPB / UNIPORC" din Franța.

✓ Asteriscuri:

(\*) % macră bază de raportare Franța, secțiunea Pig prices, site-ul pig333.com;

(\*\*) % carne macră bază de raportare Germania și Polonia, secțiunea Pig prices, site-ul pig333.com;

(\*\*\*) % carne macră bază de raportare Danemarca, secțiunea Pig prices, site-ul pig333.com;

(\*\*\*\*) preț mediu în viu toate clasele bază de raportare România, secțiunea Pig prices, site-ul pig333.com.

EVOLUȚIA SĂPTĂMÂNALĂ A PREȚULUI DE PIAȚĂ AL CARCASELOR - CLASELE "S" ȘI "E" ÎN ROMÂNIA (1)

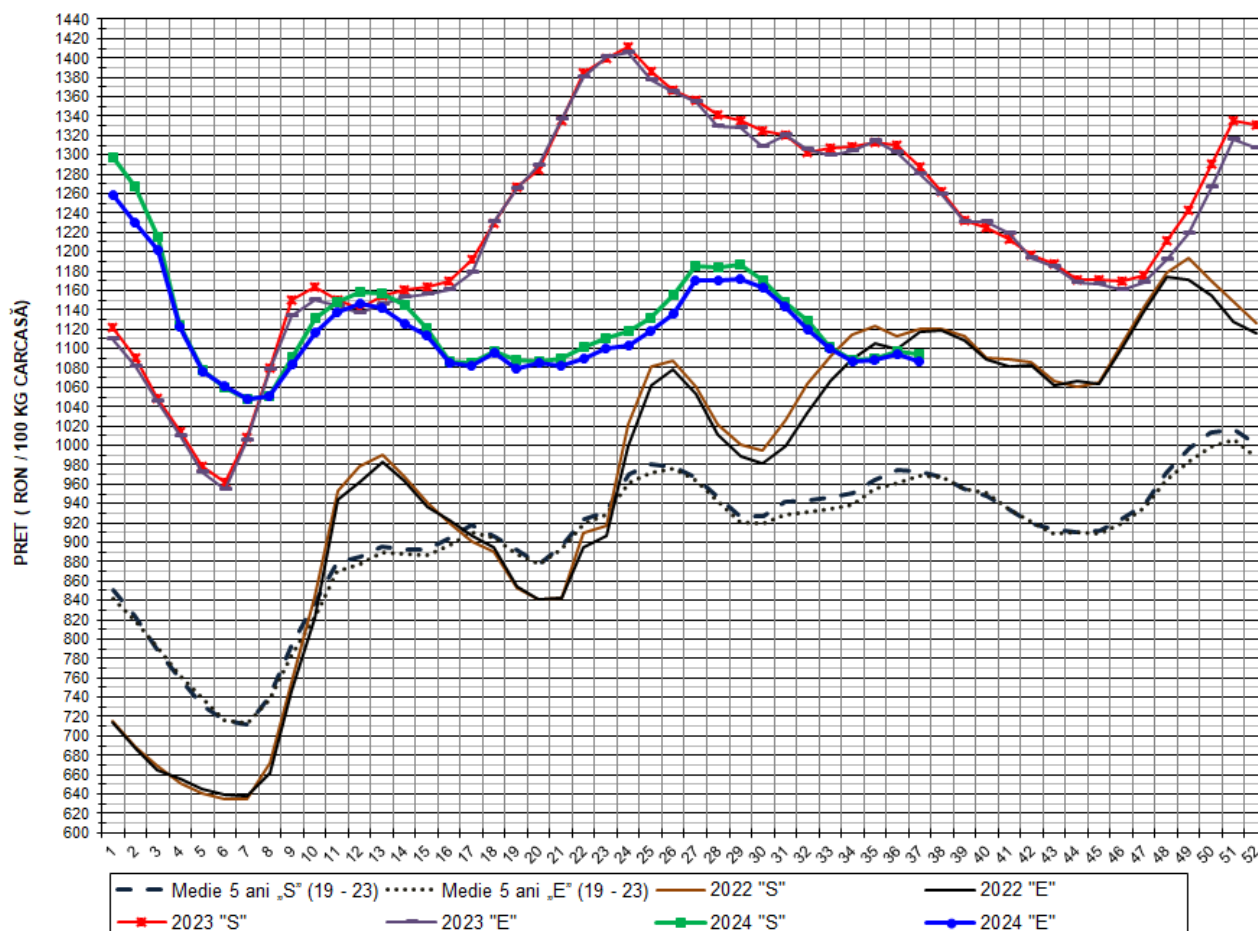

PREȚ NAȚIONAL CARCASE					
CLASA	PREȚ SĂPT 37/2024	VARIAȚIE			
		1 SĂPT	4 SĂPT	1 AN	MEDIE 5 ANI (2019-2023)
S	1,094.90 RON	-0.14%	-0.65%	-14.97%	12.49%
E	1,087.07 RON	-0.67%	-1.15%	-15.04%	12.24%



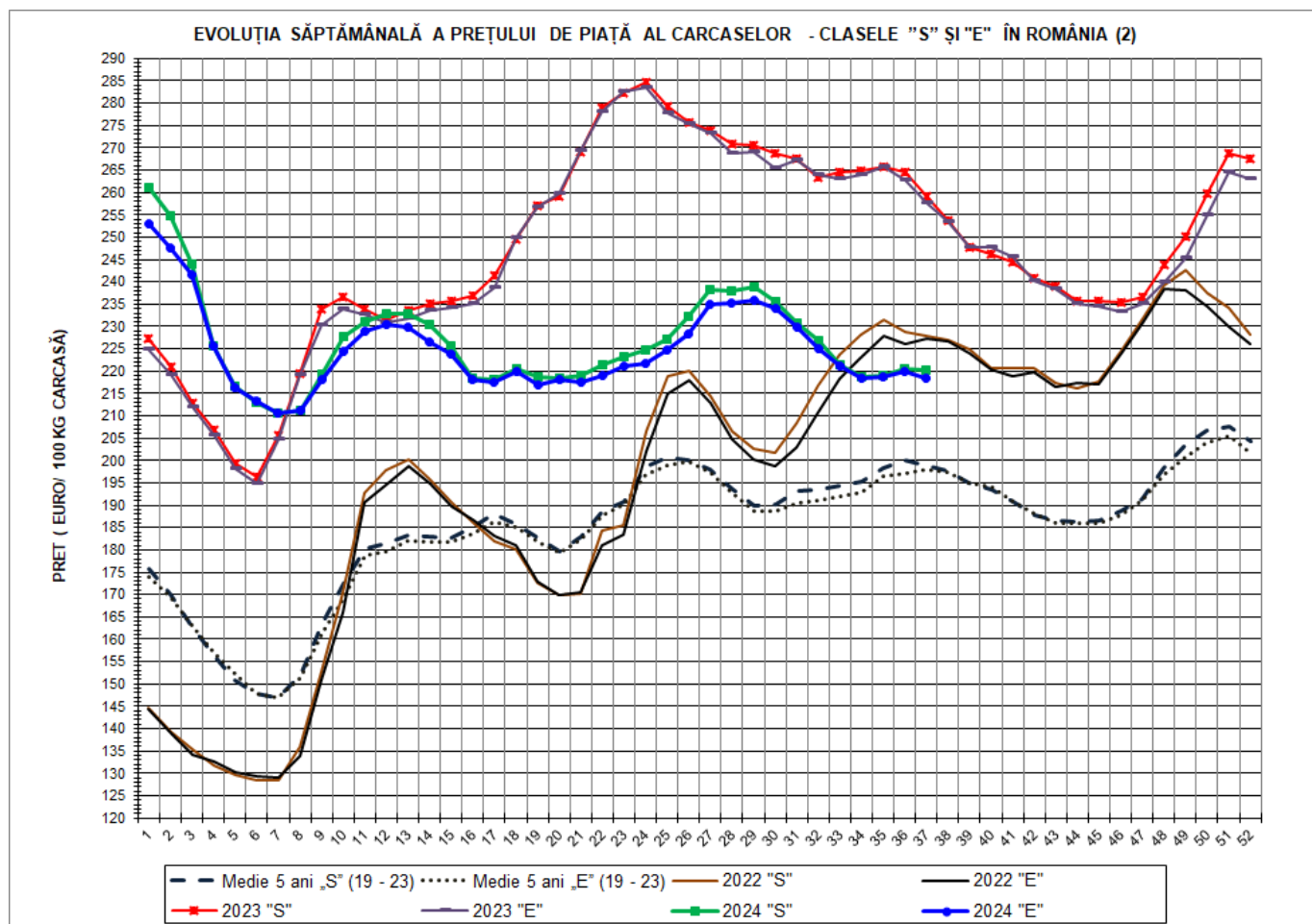

<b>PREȚ NAȚIONAL CARCASE</b>					
CLASA	PREȚ SAPT 37/2024	VARIAȚIE			
		1 SĂPT	4 SĂPT	1 AN	MEDIE 5 ANI (2019-2023)
<b>S</b>	<b>220.12 €</b>	<b>-0.15%</b>	<b>-0.61%</b>	<b>-15.08%</b>	<b>10.64%</b>
<b>E</b>	<b>218.55 €</b>	<b>-0.67%</b>	<b>-1.11%</b>	<b>-15.14%</b>	<b>10.37%</b>



EVOLUȚIA PREȚULUI DE PIAȚĂ MEDIU PONDERAT AL CARCASELOR CLASELE "S" & "E" ÎN ROMÂNIA ȘI ÎN UE27 ÎNCEPÂND CU ACEIAȘI SĂPTĂMÂNĂ ANUL TRECUT

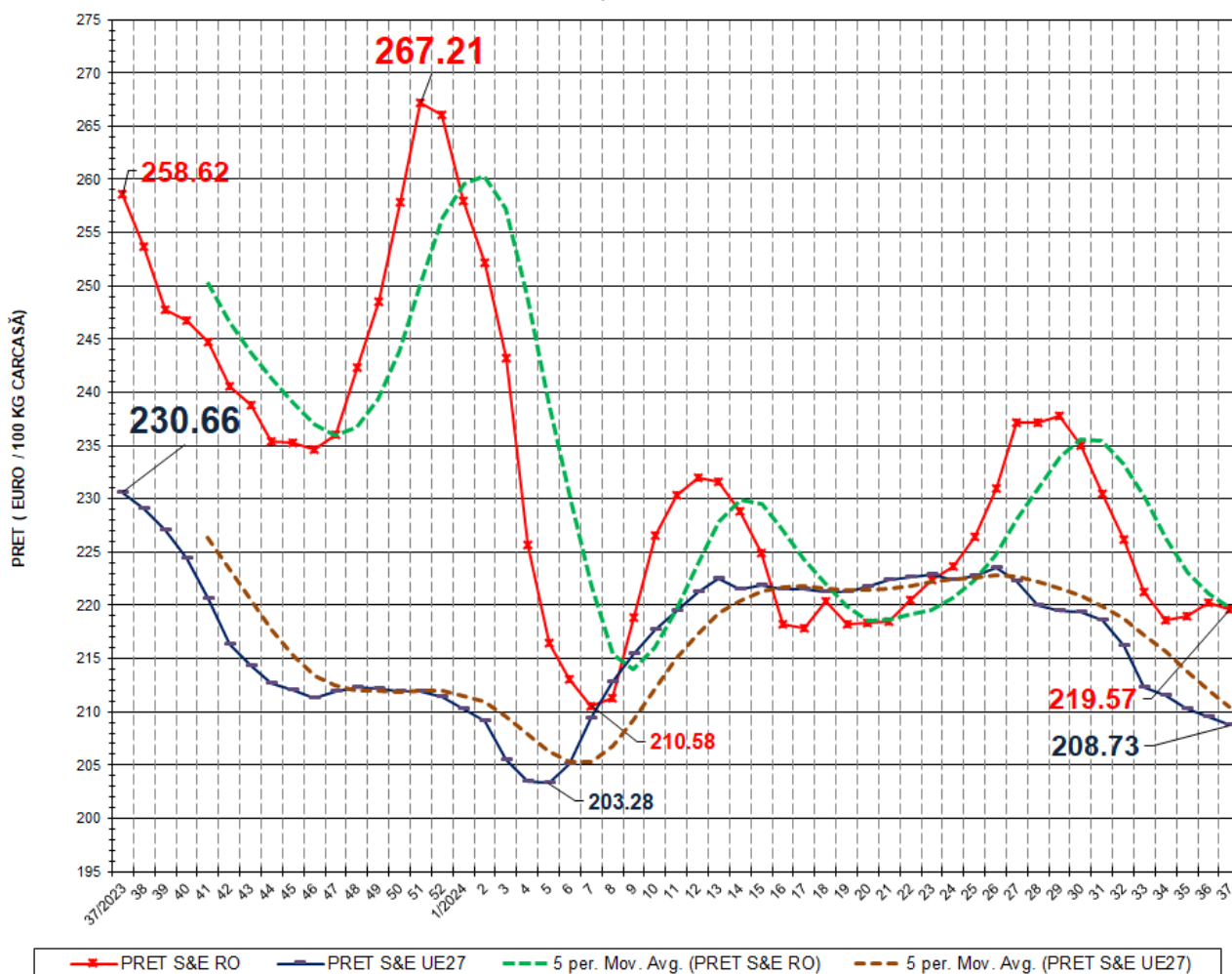

VARIAȚIE PREȚ CARCASE CALITATEA STANDARD S&E			
SĂPT 37/2024 vs. SĂPT 37/2023		RO vs. UE27	
RO	UE27	SĂPT 37/2024	SĂPT 37/2023
-15.10%	-9.51%	5.19%	12.12%

N.B. „5 per. Mov. Avg.” înseamnă media mobilă a prețului „S” & „E” pe 5 perioade, care se calculează prin adunarea prețurilor pentru un număr de 5 săptămâni și împărțind rezultatul la 5. Adică, succesiv, începând cu a cincea săptămână din grafic, se ia în calcul respectiva săptămână plus ultimele 4 săptămâni anterioare acesteia. Ca orientare generală, dacă prețul mediu săptămânal „S” & „E” este peste media mobilă, tendința este de creștere. Dacă prețul mediu săptămânal „S” & „E” este sub media mobilă, tendința este descendentă.



EVOLUȚIA SĂPTĂMĂNALĂ A PREȚULUI CLASA "E" ÎN UE27 ȘI ÎN CÂTEVA STATE MEMBRE

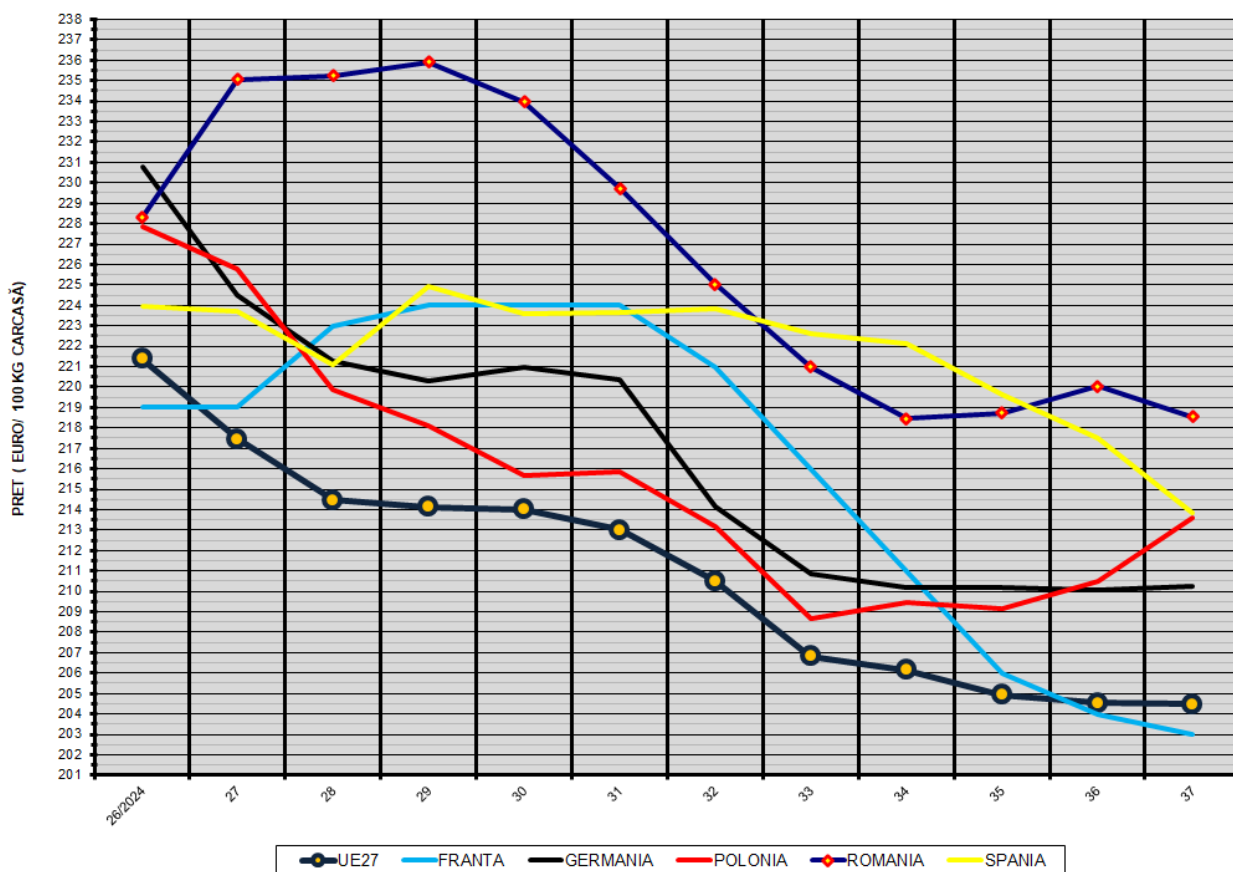

COMPARAȚII DE PREȚURI

SĂPT 37/2024 =	UE27	FR	DE	PL	RO	ES	RO vs UE27	RO vs FR	RO vs DE	RO vs PL	RO vs ES
	204.49 €	203.00 €	210.25 €	213.62 €	218.55 €	213.87 €	14.06 € 6.9%	15.55 € 7.7%	8.30 € 3.9%	4.93 € 2.3%	4.68 € 2.2%



PREȚUL CARCASELOR DIN CLASA "E" ÎN STATELE MEMBRE (FĂRĂ ITALIA, LUXEMBURG)  
VERSUS PREȚUL UE27 ÎN SĂPTĂMÂNA 9 - 15 SEPTEMBRIE 2024

