

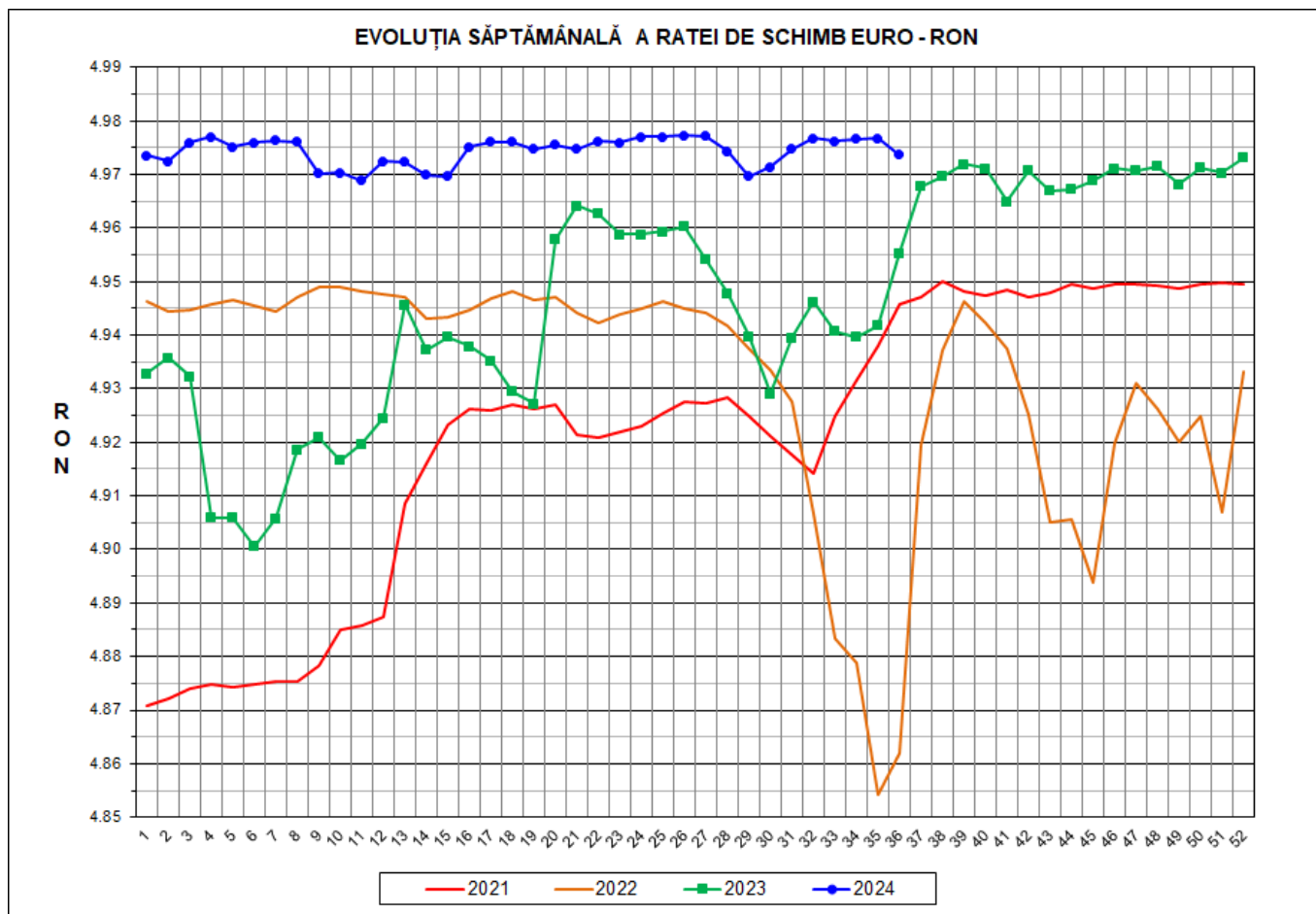

# Prețul de piață al porcilor la intrarea în abator

## Săptămâna 36 (2 – 8 septembrie 2024)



<b>RATA DE SCHIMB EURO - RON</b>			
<b>SĂPT 36/2024</b>	<b>VARIAȚIE</b>		
	<b>1 SĂPT</b>	<b>4 SĂPT</b>	<b>1 AN</b>
<b>1€ = 4.9737 RON</b>	<b>-0.06%</b>	<b>-0.06%</b>	<b>0.37%</b>

**SITUAȚIA CARCASELOR DE PORCINE CLASIFICATE  
ÎN FUNCȚIE DE PROVENIENȚA PORCILOR SACRIFICAȚI  
IN SĂPTĂMÂNA 2 - 8 SEPTEMBRIE 2024**

		NUMĂR CARCASE	% DIN TOTAL
PROVENIENȚĂ PORCI SACRIFICAȚI	TRANZACȚII COMERCIALE ÎNTRE ABATOARE ȘI FURNIZORI	45,685	72.87
	FERME PROPRII ALE ABATOARELOR	16,196	25.83
	CRESCUȚI ÎN NUMELE ABATOARELOR	190	0.30
	PRESTĂRI SERVICII	624	1.00
<b>TOTAL CARCASE CLASIFICATE CU GREUTATEA CALDĂ 50 - 120 KG</b>		<b>62,695</b>	<b>100.00</b>
DIN CARE DIN COMERȚ INTRACOMUNITAR		5,464	8.72

Situția porcilor proveniți din tranzacții comerciale  
între abatoare și furnizori care fac obiectul raportării prețurilor  
în săptămâna 2 - 8 septembrie 2024

Tip preț la intrarea în abator		Carcase cu greutatea caldă 60 - 120 kg			
		SEUROP		d.c. S+E	
		nr	% din total carcase clasificate	nr	% din total carcase clasificate
În funcție de % carne macră corespunzător claselor de calitate (S, E, U, R, O, P)	în carcasă	0	0.0%	0	0.0%
	în viu	0	0.0%	0	0.0%
Forfetar în viu		45,405	72.4%	43,289	69.0%
Total		45,405	72.4%	43,289	69.0%

Carcase incluse în raportul național de prețuri pentru DG AGRI



## Prețul de piață al porcilor în săptămâna 2 - 8 septembrie 2024

Clasa	% carne macră	Număr porci	% din total porci	Procent mediu carne macră	Greutate medie (kg)		Preț mediu (RON / 100 kg)	
					vie	carcasă caldă - 2%	viu	carcasă caldă - 2%
S	≥ 60	28,700	63.21	62.5	108.3	82.8	838.94	1096.44
E	≥ 55 - < 60	14,589	32.13	58.2	112.4	85.7	834.94	1094.38
U	≥ 50 - < 55	1,924	4.24	53.2	115.9	88.7	836.22	1092.25
ROP	< 50	192	0.42	45.8	119.5	91.1	833.58	1093.09
<b>TOTAL</b>		<b>45,405</b>	<b>100.00</b>	<b>60.7</b>	<b>110.0</b>	<b>84.1</b>	<b>837.48</b>	<b>1095.56</b>

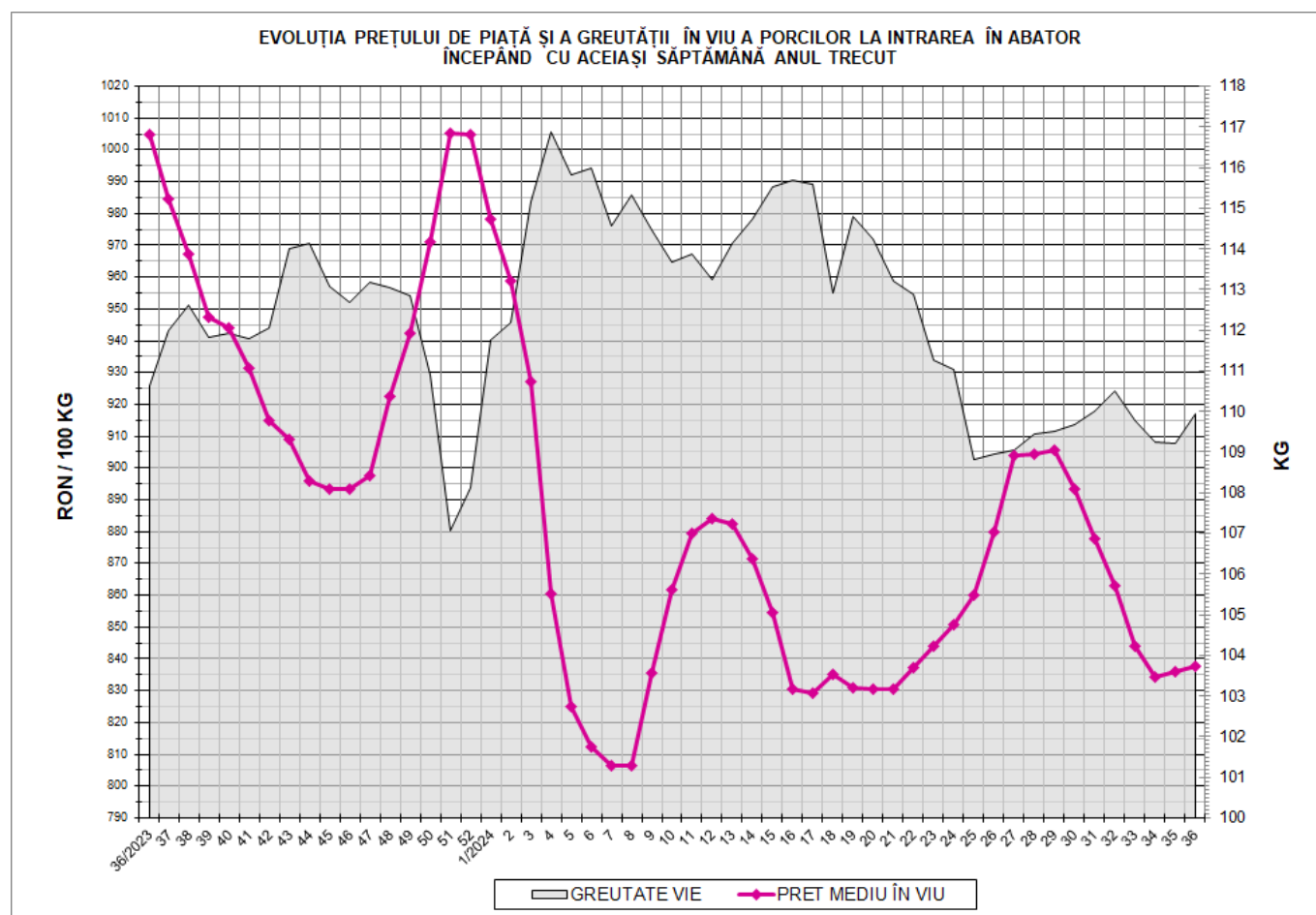

EVOLUȚIA SĂPTĂMÂNALĂ A PREȚULUI DE PIAȚĂ ÎN VIU AL PORCILOR ÎN ROMÂNIA (1)

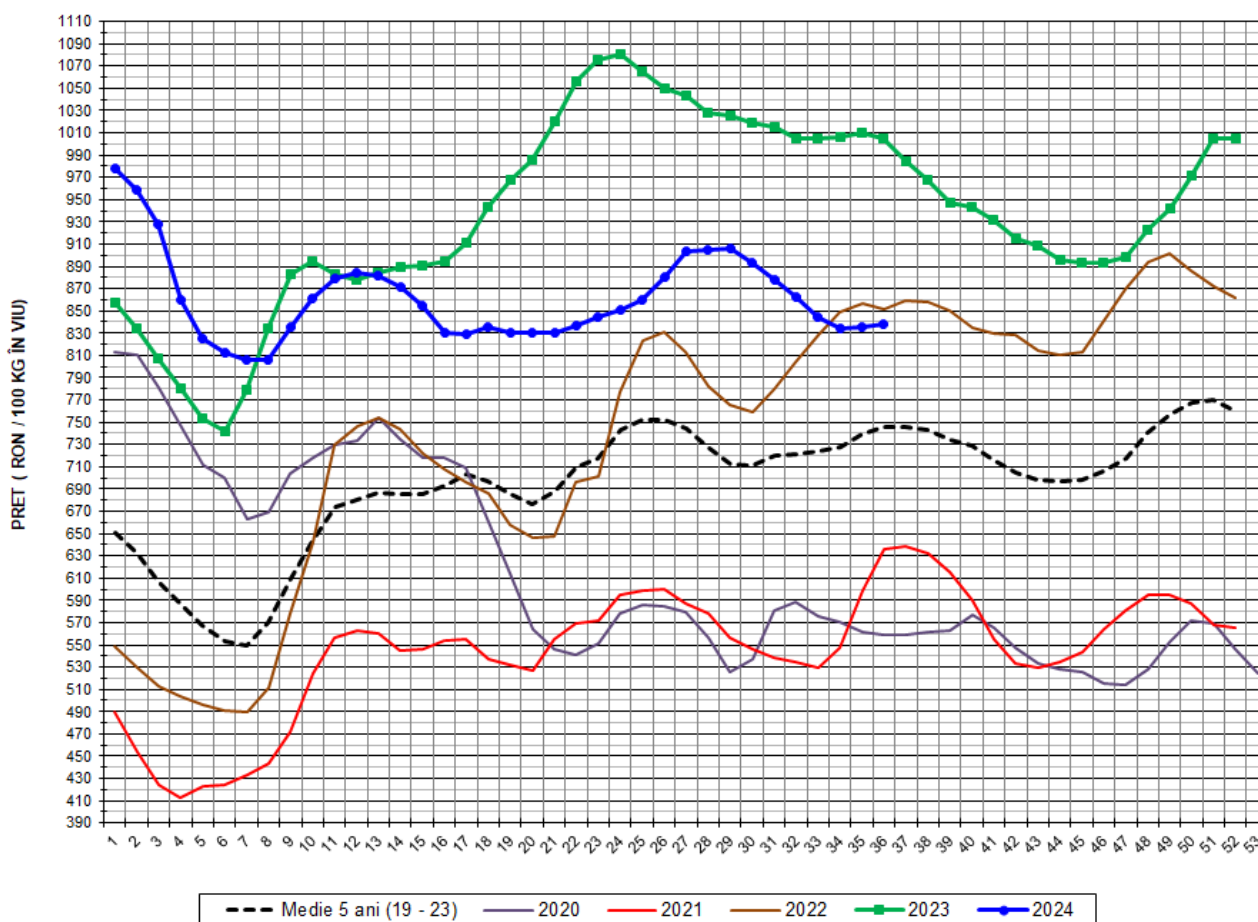

PREȚ ÎN VIU				
SĂPT 36/2024	VARIAȚIE			
	1 SĂPT	4 SĂPT	1 AN	MEDIE 5 ANI (2019 - 2023)
837.48 RON	0.18%	-2.94%	-16.64%	12.30%

EVOLUȚIA SĂPTĂMÂNALĂ A PREȚULUI DE PIAȚĂ ÎN VIU AL PORCILOR ÎN ROMÂNIA (2)

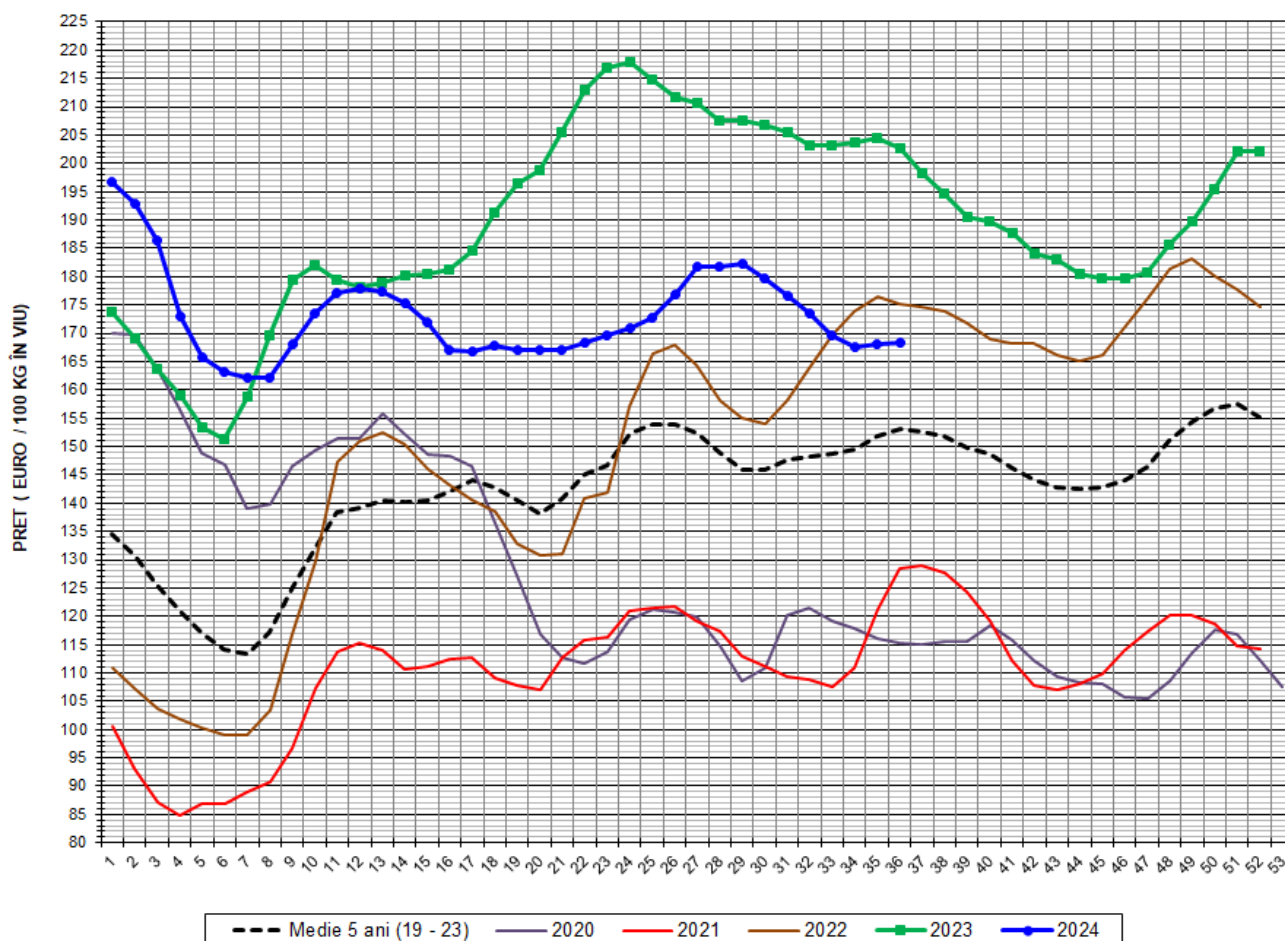

PREȚ ÎN VIU				
SĂPT 36/2024	VARIAȚIE			
	1 SĂPT	4 SĂPT	1 AN	MEDIE 5 ANI (2019-2023)
168.38 €	0.24%	-2.88%	-16.95%	10.03%



PREȚUL PORCILOR CORESPUNZĂTOR GRUPEI DE GREUTATE A CARCASELOR  
ÎN SĂPTĂMÂNA 2 - 8 SEPTEMBRIE 2024

GRUPE DE GREUTATE CALDĂ CARCASE (KG)	NUMĂR PORCI	%DIN TOTAL PORCI	GREUTATE (KG)		%CARNE MACRĂ	PREȚ MEDIU (RON/100 KG)	
			VIE	CARCASA CALDĂ - 2%		VIU	CARCASA CALDĂ - 2%
60-69	2,328	5.13	85.91	64.56	61.5	825.23	1,098.22
70-79	10,727	23.63	97.91	74.11	61.2	834.67	1,102.71
80-89	17,327	38.16	108.84	83.09	60.7	838.12	1,097.80
90-100	11,565	25.47	120.34	92.63	60.3	839.49	1,090.66
101-120	3,458	7.62	134.37	104.15	59.5	840.46	1,084.31
TOTAL	45,405	100.00	109.95	84.05	60.7	837.48	1,095.56

Explicații culori rânduri:

Carcase ușoare;

Carcase ușoare spre medii;

Carcase medii;

Carcase grele;

Carcase foarte grele.



PREȚUL PORCILOR CORESPUNZĂTOR PROCENTULUI DE CARNE MACRĂ  
ÎN SĂPTĂMÂNA 2 - 8 SEPTEMBRIE 2024

% CARNE MACRĂ		NUMĂR PORCI	% CUMULATIV DIN TOTAL PORCI	GREUTATE (KG)		PREȚ MEDIU (RON/ 100 KG)	
VALORI DE ÎNCADRARE	MEDIE			VIE	CARCASA CALDĂ - 2%	VIU <sup>(****)</sup>	CARCASA CALDĂ - 2%
≥ 64	65.2	5,815	12.81	107.53	82.88	842.87	1093.56
63	63.4	4,630	23.00	106.44	81.77	839.54	1092.83
62	62.4	5,591	35.32	107.83	82.54	839.93	1097.20
61	61.5	6,460	49.55	109.28	83.16	837.41	1100.39
60 <sup>(****)</sup>	60.5	6,204	63.21	109.67	83.54	835.59	1096.99
59	59.5	5,520	75.37	111.88	85.40	835.25	1094.31
58	58.5	3,696	83.51	111.73	85.01	834.81	1097.20
57 <sup>(**)</sup>	57.5	2,728	89.51	113.08	86.36	834.69	1092.94
56 <sup>(*)</sup>	56.5	1,541	92.91	113.13	86.54	834.09	1090.32
55	55.5	1,104	95.34	113.96	87.00	835.61	1094.62
54	54.4	711	96.91	116.17	88.99	835.32	1090.41
53	53.4	590	98.21	117.90	90.29	834.76	1090.12
52	52.5	283	98.83	114.15	87.26	836.87	1094.76
51	51.5	202	99.27	113.56	86.81	840.09	1098.95
≤50	47.8	330	100.00	116.71	89.18	836.34	1094.47
MEDIE	60.7	45,405	100.00	109.95	84.05	837.48	1095.56

Explicații:

✓ Culori rânduri:

% carne macră de referință grila de prețuri "MPB / UNIPORC" din Franța;

Interval optim % carne macră conform grilei de prețuri "MPB / UNIPORC" din Franța.

✓ Asteriscuri:

(\*) % macră bază de raportare Franța, secțiunea Pig prices, site-ul pig333.com;

(\*\*) % carne macră bază de raportare Germania și Polonia, secțiunea Pig prices, site-ul pig333.com;

(\*\*\*) % carne macră bază de raportare Danemarca, secțiunea Pig prices, site-ul pig333.com;

(\*\*\*\*) preț mediu în viu toate clasele bază de raportare România, secțiunea Pig prices, site-ul pig333.com.

EVOLUȚIA SĂPTĂMÂNALĂ A PREȚULUI DE PIAȚĂ AL CARCASELOR - CLASELE "S" ȘI "E" ÎN ROMÂNIA (1)

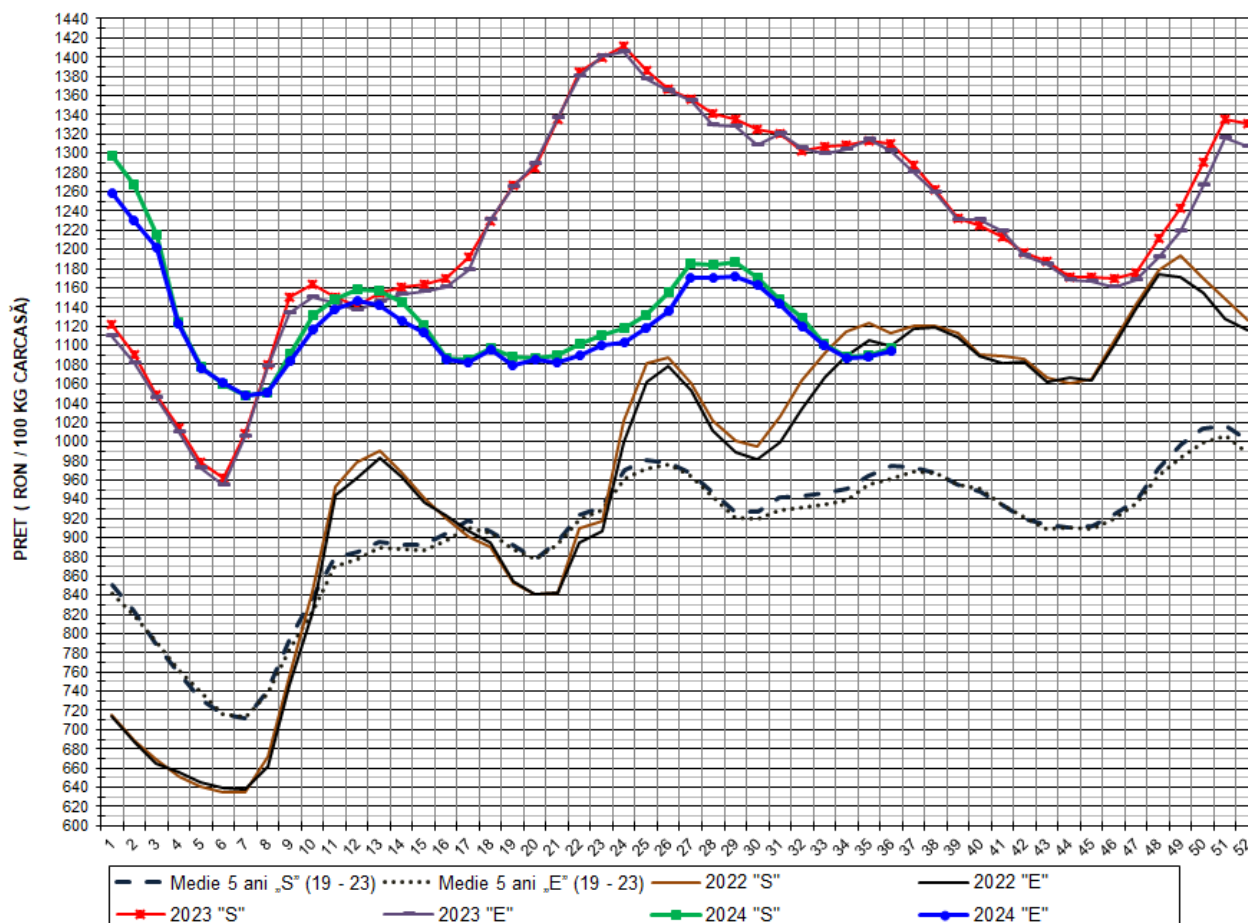

PREȚ NAȚIONAL CARCASE					
CLASA	PREȚ SĂPT 36/2024	VARIAȚIE			
		1 SĂPT	4 SĂPT	1 AN	MEDIE 5 ANI (2019-2023)
S	1,096.44 RON	0.58%	-2.86%	-16.34%	12.41%
E	1,094.38 RON	0.53%	-2.28%	-15.94%	13.89%





EVOLUȚIA SĂPTĂMÂNALĂ A PREȚULUI DE PIAȚĂ AL CARCASELOR - CLASELE "S" ȘI "E" ÎN ROMÂNIA (2)

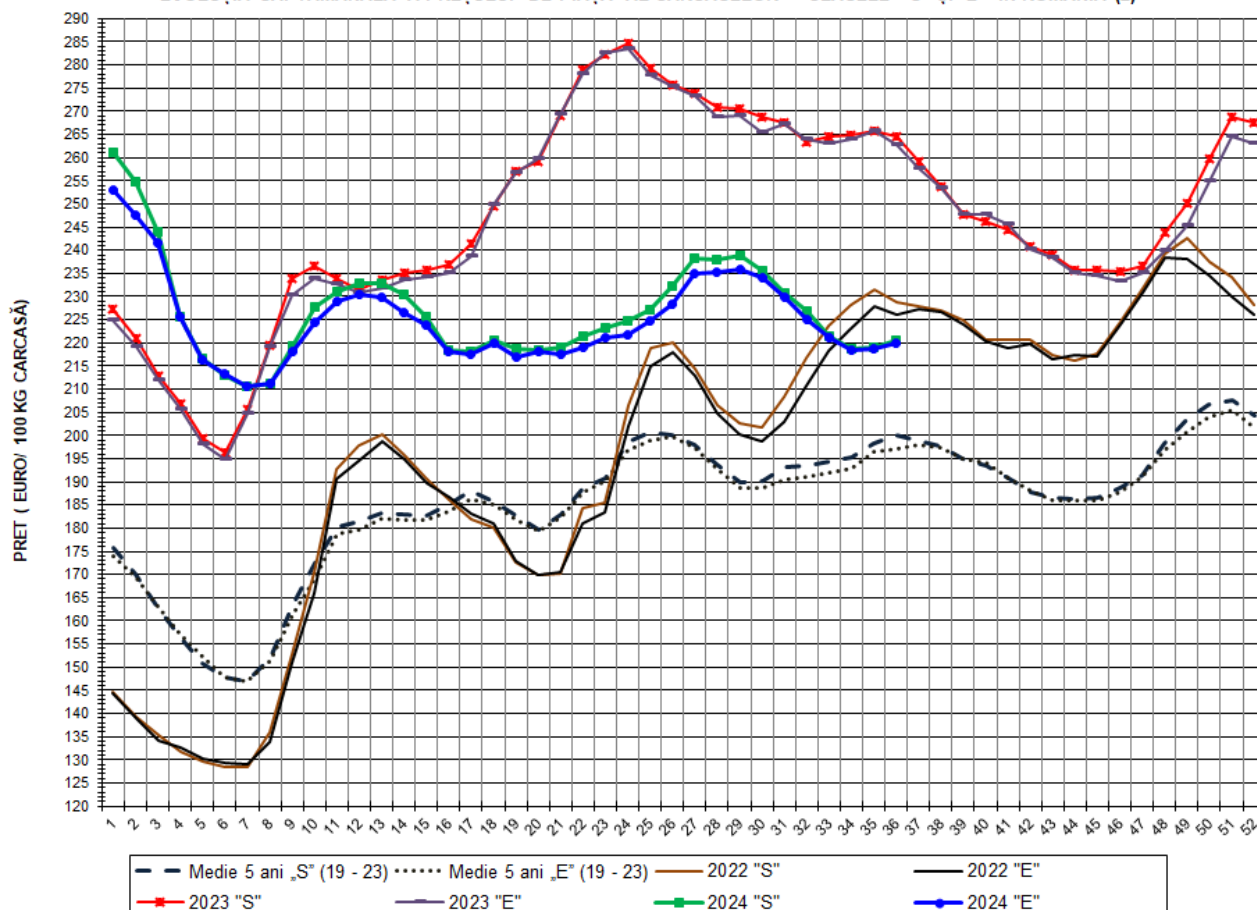

PREȚ NAȚIONAL CARCASE					
CLASA	PREȚ SAPT 36/2024	VARIAȚIE			
		1 SĂPT	4 SĂPT	1 AN	MEDIE 5 ANI (2019-2023)
S	220.45 €	0.64%	-2.81%	-16.65%	10.15%
E	220.03 €	0.60%	-2.23%	-16.25%	11.59%



EVOLUȚIA PREȚULUI DE PIAȚĂ MEDIU PONDERAT AL CARCASELOR CLASELE "S" & "E" ÎN ROMÂNIA ȘI ÎN UE27 ÎNCEPÂND CU ACEIAȘI SĂPTĂMÂNĂ ANUL TRECUT

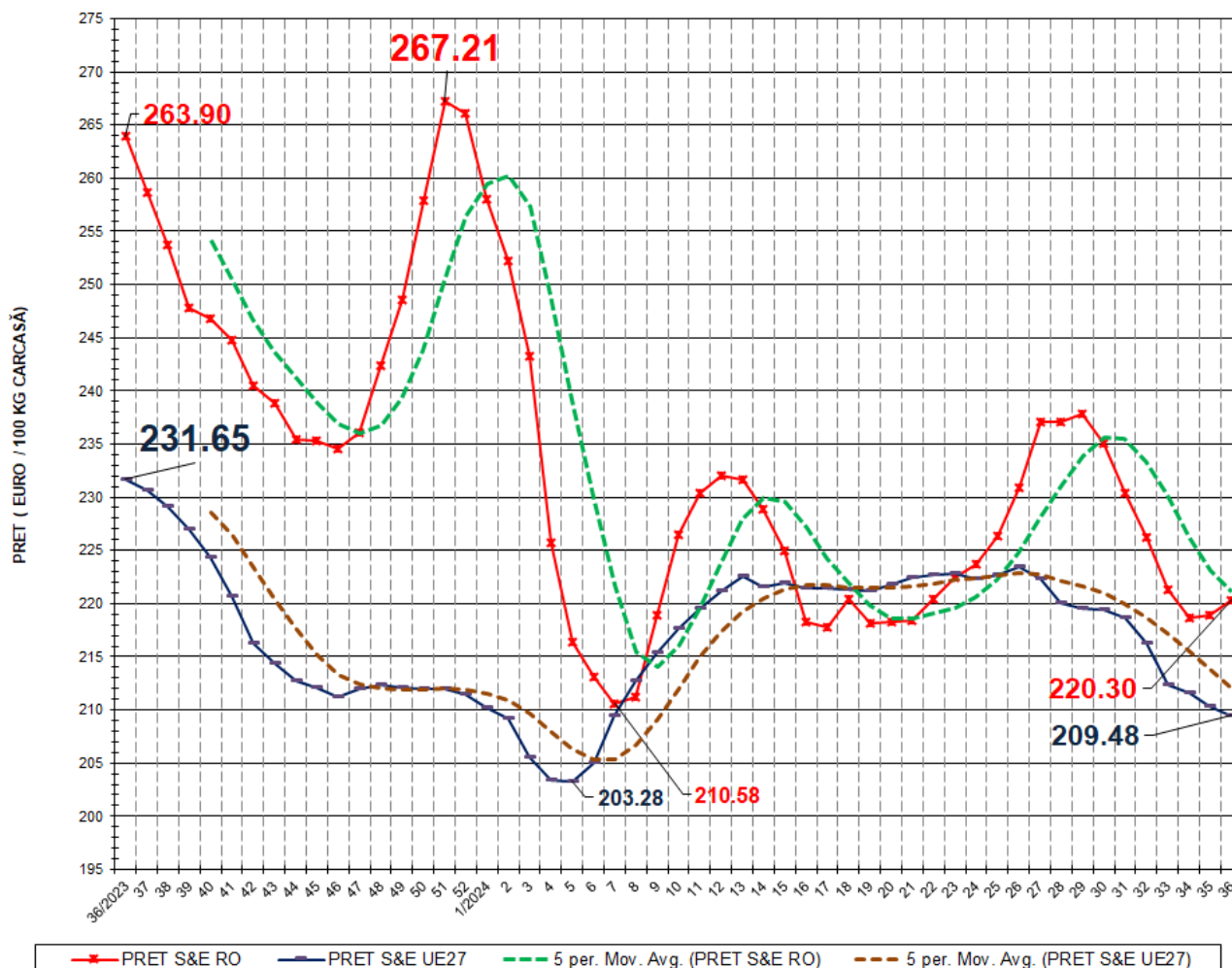

VARIAȚIE PREȚ CARCASA CALITATEA STANDARD S&E			
SĂPT 36/2024 vs. SĂPT 36/2023		RO vs. UE27	
RO	UE27	SĂPT 36/2024	SĂPT 36/2023
<b>-16.52%</b>	<b>-9.57%</b>	<b>5.16%</b>	<b>13.92%</b>

N.B. „5 per. Mov. Avg.” înseamnă media mobilă a prețului „S” & „E” pe 5 perioade, care se calculează prin adunarea prețurilor pentru un număr de 5 săptămâni și împărțind rezultatul la 5. Adică, succesiv, începând cu a cincea săptămână din grafic, se ia în calcul respectiva săptămână plus ultimele 4 săptămâni anterioare acesteia. Ca orientare generală, dacă prețul mediu săptămânal „S” & „E” este peste media mobilă, tendința este de creștere. Dacă prețul mediu săptămânal „S” & „E” este sub media mobilă, tendința este descendentă.



EVOLUȚIA SĂPTĂMÂNALĂ A PREȚULUI CLASA "E" ÎN UE27 ȘI ÎN CÂTEVA STATE MEMBRE

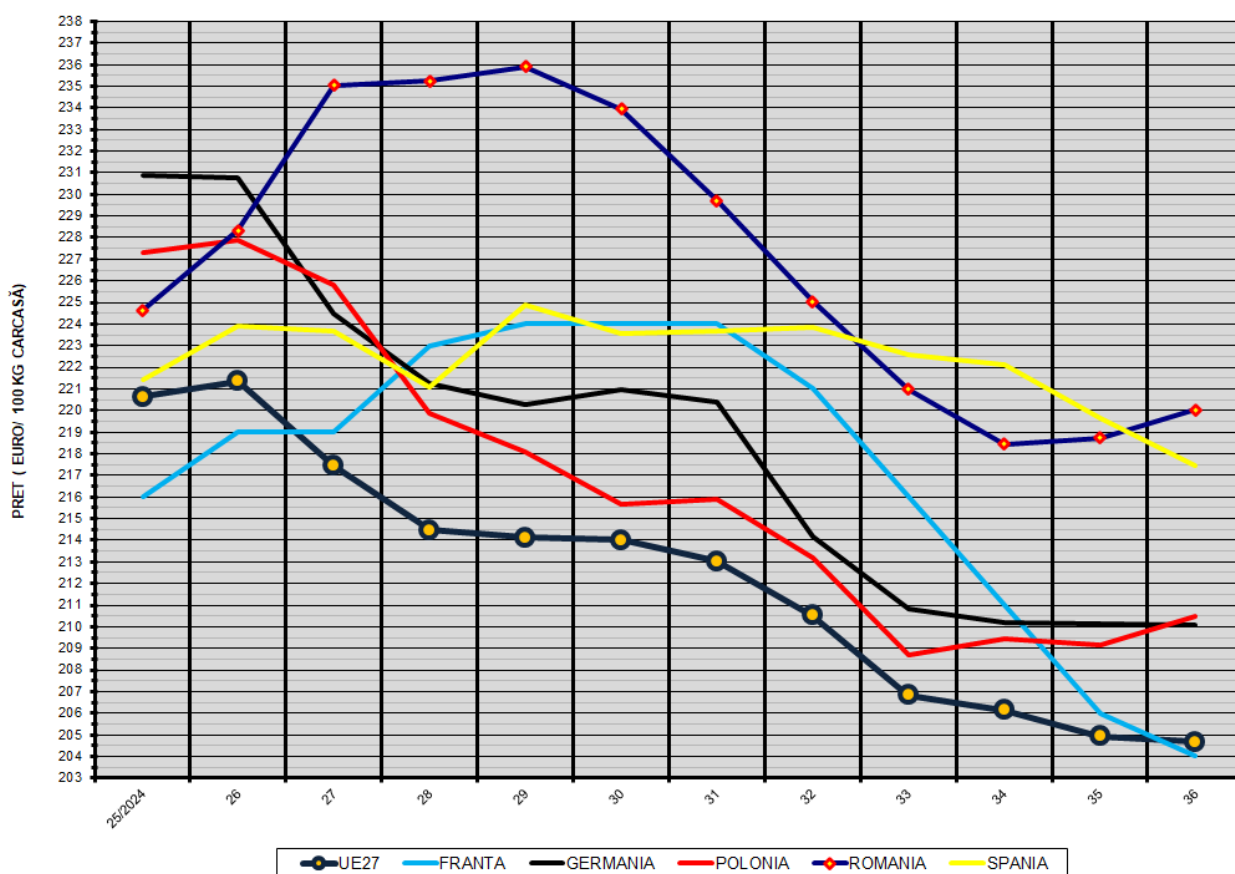

COMPARAȚII DE PREȚURI

SĂPT 36/2024 =	UE27	FR	DE	PL	RO	ES	RO vs UE27	RO vs FR	RO vs DE	RO vs PL	RO vs ES
	204.68 €	204.00 €	210.07 €	210.49 €	220.03 €	217.47 €	15.35 € 7.5%	16.03 € 7.9%	9.96 € 4.7%	9.55 € 4.5%	2.56 € 1.2%

