

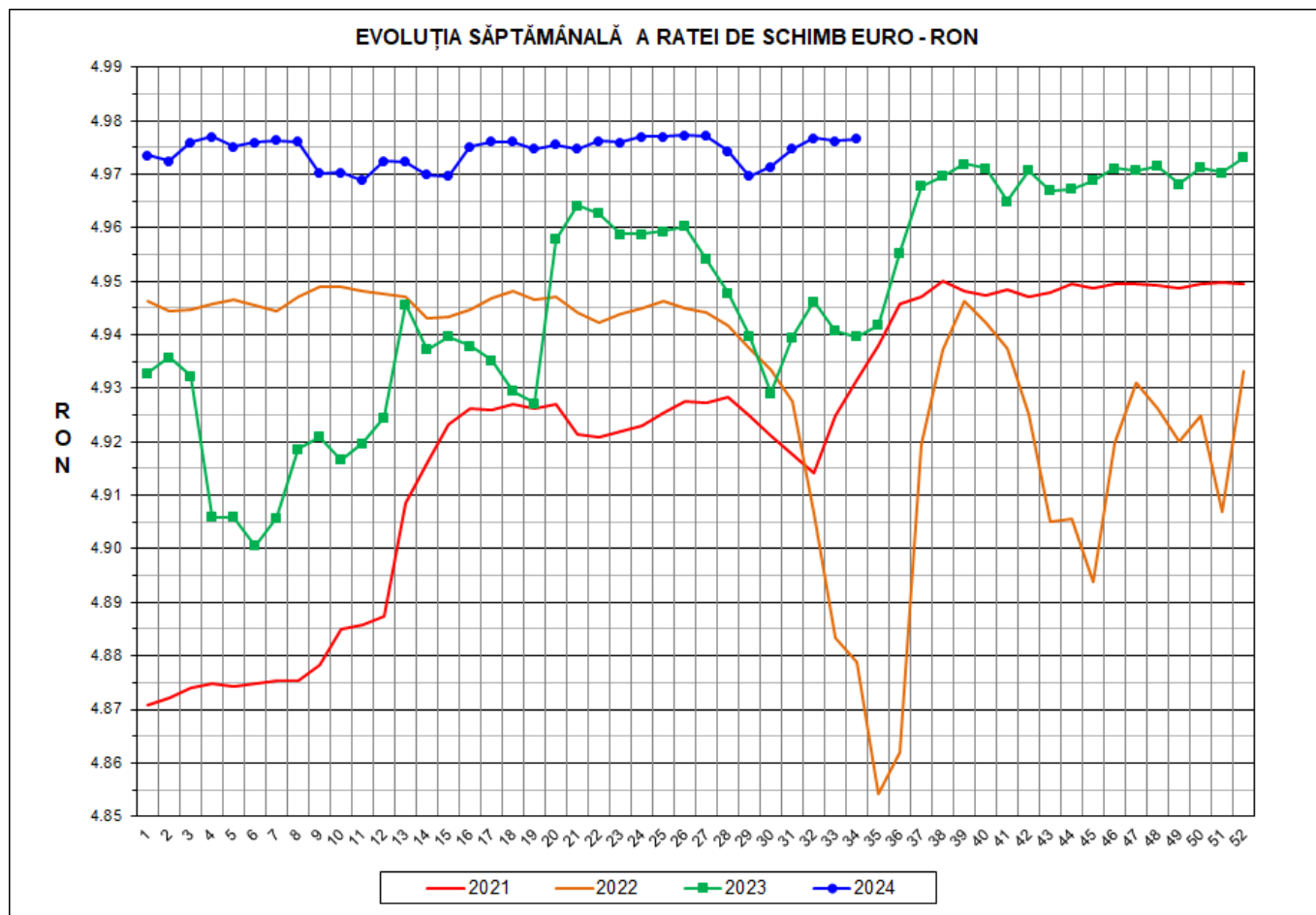

Prețul de piață al porcilor la intrarea în abator

Săptămâna 34 (19 – 25 august 2024)



RATA DE SCHIMB EURO - RON			
SĂPT 34/2024	VARIAȚIE		
	1 SĂPT	4 SĂPT	1 AN
1€ = 4.9766 RON	0.01%	0.10%	0.75%



SITUAȚIA CARCASELOR DE PORCINE CLASIFICATE
ÎN FUNCȚIE DE PROVENIENȚA PORCILOR SACRIFICAȚI
IN SĂPTĂMÂNA 19 - 25 AUGUST 2024

		NUMĂR CARCASE	% DIN TOTAL
PROVENIENȚĂ PORCI SACRIFICAȚI	TRANZAȚII COMERCIALE ÎNTRE ABATOARE ȘI FURNIZORI	46,772	70.02
	FERME PROPRII ALE ABATOARELOR	17,794	26.64
	CRESCUȚI ÎN NUMELE ABATOARELOR	0	0.00
	PRESTĂRI SERVICII	2,236	3.35
TOTAL CARCASE CLASIFICATE CU GREUTATEA CALDĂ 50 - 120 KG		66,802	100.00
DIN CARE DIN COMERȚ INTRACOMUNITAR		5,091	7.62

Situația porcilor proveniți din tranzacții comerciale
între abatoare și furnizori care fac obiectul raportării prețurilor
în săptămâna 19 - 25 august 2024

Tip preț la intrarea în abator		Carcase cu greutatea caldă 60 - 120 kg			
		SEUROP		d.c. S+E	
		nr	% din total carcase clasificate	nr	% din total carcase clasificate
În funcție de % carne macră corespunzător claselor de calitate (S, E, U, R, O, P)	în carcasă	0	0.0%	0	0.0%
	în viu	0	0.0%	0	0.0%
Forfetar în viu		46,333	69.4%	43,917	65.7%
Total		46,333	69.4%	43,917	65.7%

Carcase incluse în raportul național de prețuri pentru DG AGRI



Prețul de piață al porcilor în săptămâna 19 - 25 august 2024

Clasa	% carne macră	Număr porci	% din total porci	Procent mediu carne macră	Greutate medie (kg)		Preț mediu (RON / 100 kg)	
					vie	carcasă caldă - 2%	viu	carcasă caldă - 2%
S	≥ 60	28,960	62.50	62.4	107.6	82.5	834.83	1088.66
E	≥ 55 - < 60	14,957	32.28	58.3	111.6	85.4	832.71	1087.15
U	≥ 50 - < 55	2,136	4.61	53.2	114.8	88.2	838.31	1091.49
ROP	< 50	280	0.60	46.0	114.7	86.7	836.71	1107.13
TOTAL		46,333	100.00	60.5	109.3	83.7	834.31	1088.42

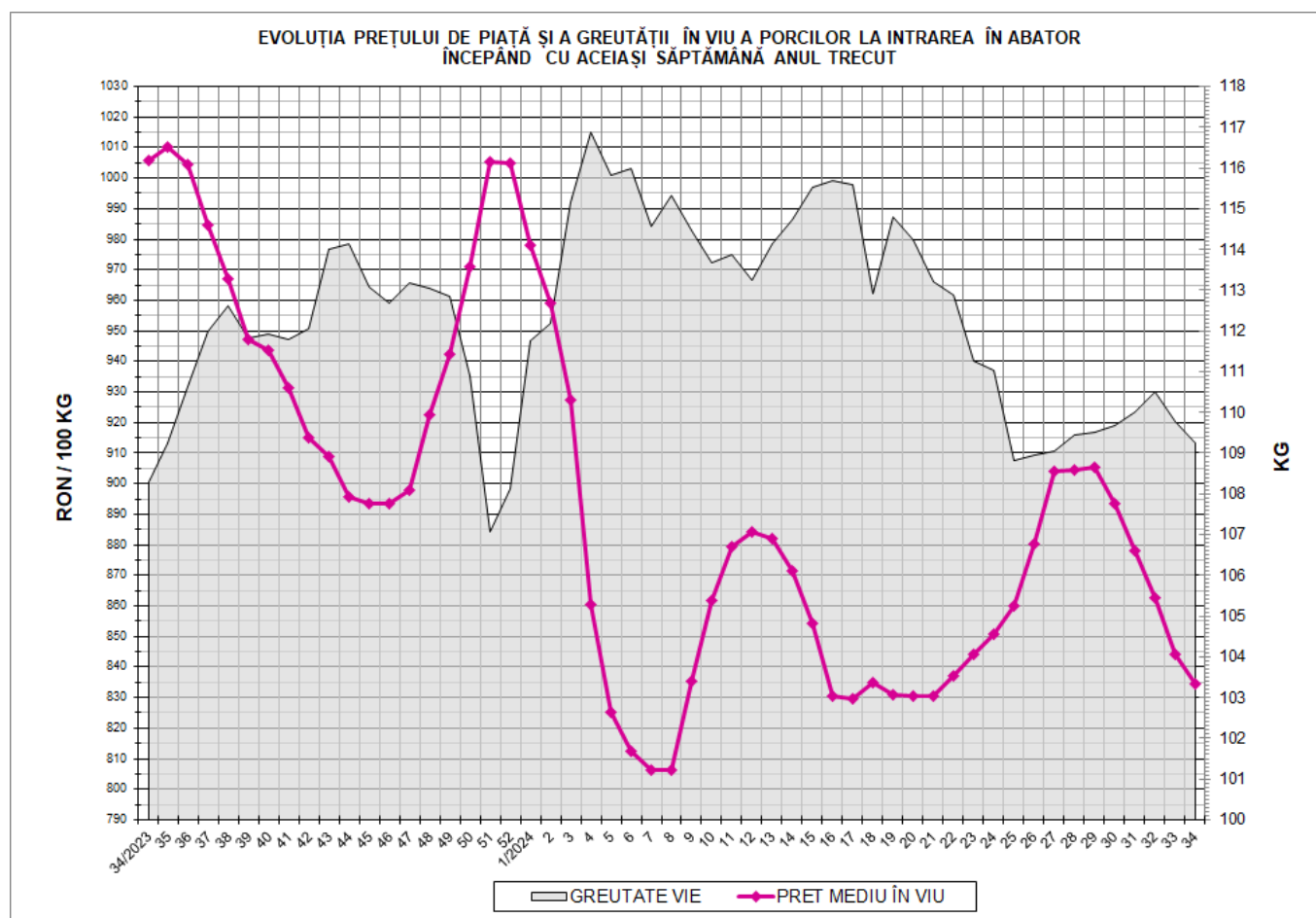

EVOLUȚIA SĂPTĂMÂNALĂ A PREȚULUI DE PIAȚĂ ÎN VIU AL PORCILOR ÎN ROMÂNIA (1)

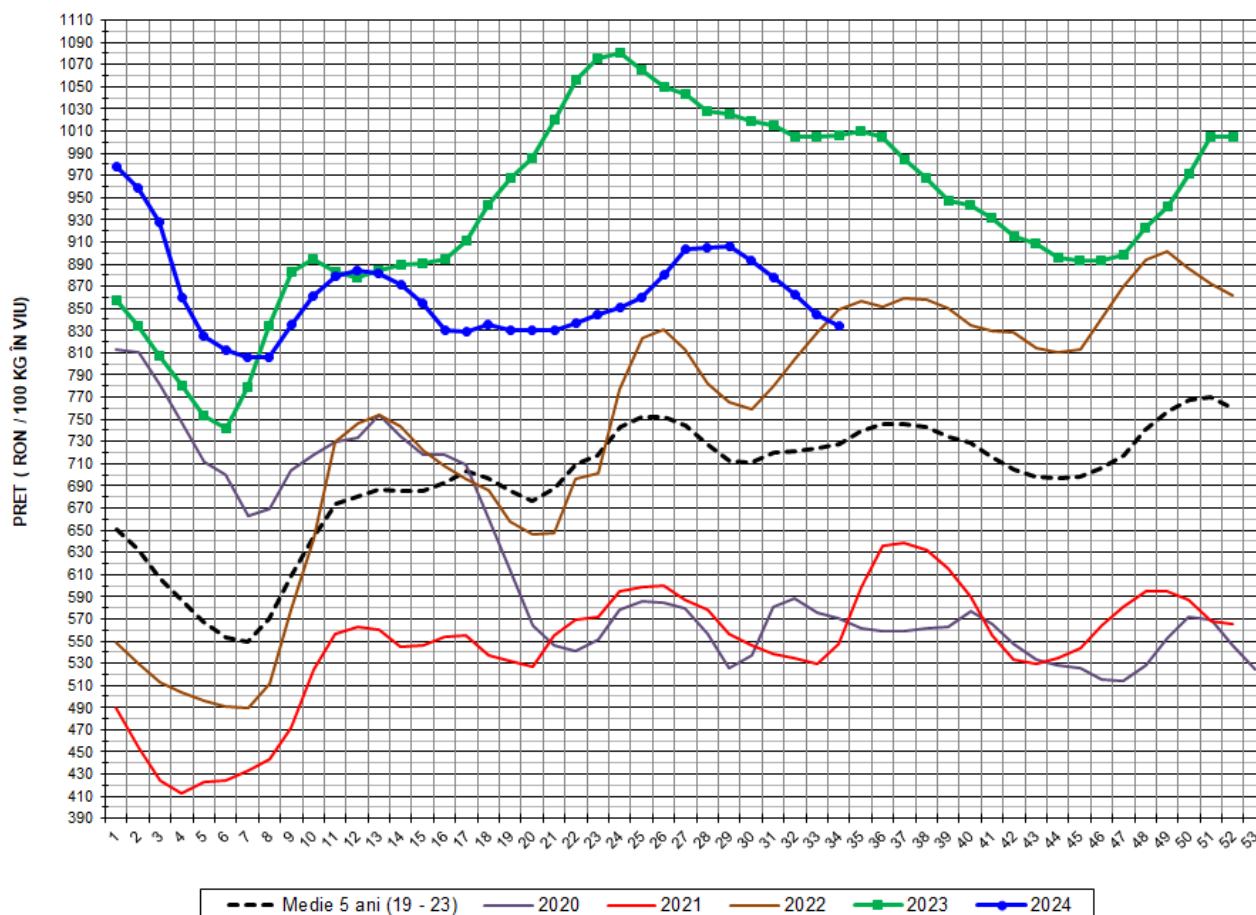

PREȚ ÎN VIU				
SĂPT 34/2024	VARIAȚIE			
	1 SĂPT	4 SĂPT	1 AN	MEDIE 5 ANI (2019 - 2023)
834.31 RON	-1.16%	-6.60%	-17.06%	14.67%

EVOLUȚIA SĂPTĂMÂNALĂ A PREȚULUI DE PIAȚĂ ÎN VIU AL PORCILOR ÎN ROMÂNIA (2)

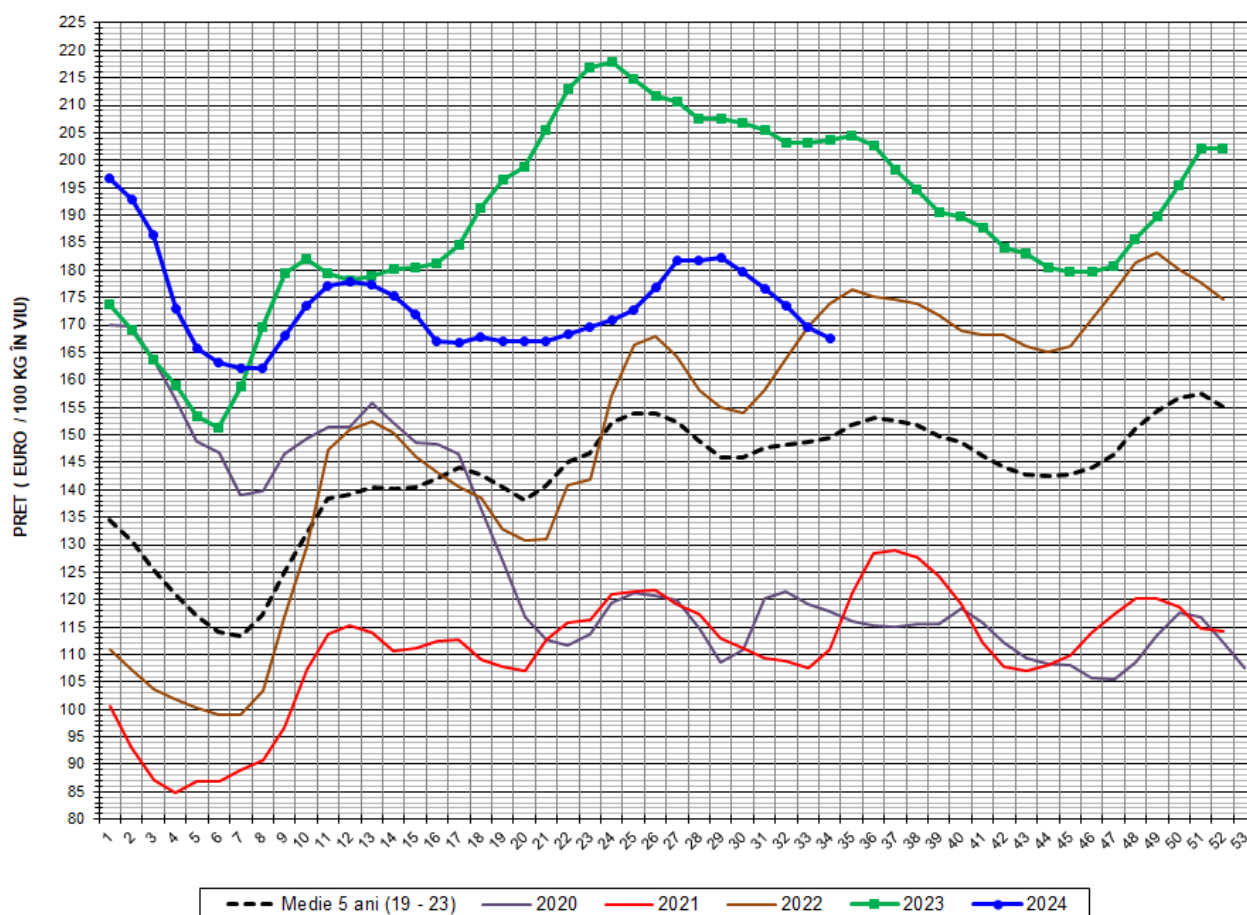

PREȚ ÎN VIU				
SĂPT 34/2024	VARIAȚIE			
	1 SĂPT	4 SĂPT	1 AN	MEDIE 5 ANI (2019-2023)
167.65 €	-1.17%	-6.70%	-17.68%	12.16%



PREȚUL PORCILOR CORESPUNZĂTOR GRUPEI DE GREUTATE A CARCASELOR
ÎN SĂPTĂMÂNA 19 - 25 AUGUST 2024

GRUPE DE GREUTATE CALDĂ CARCASE (KG)	NUMĂR PORCI	%DIN TOTAL PORCI	GREUTATE (KG)		%CARNE MACRĂ	PREȚ MEDIU (RON/100 KG)	
			VIE	CARCASA CALDĂ - 2%		VIU	CARCASA CALDĂ - 2%
60-69	2,349	5.07	86.09	64.78	61.3	829.34	1,102.15
70-79	11,871	25.62	97.90	74.02	61.0	831.46	1,099.62
80-89	17,240	37.21	108.24	83.02	60.7	834.40	1,087.84
90-100	11,498	24.82	119.88	92.67	59.9	836.18	1,081.79
101-120	3,375	7.28	134.22	104.42	59.5	837.80	1,076.91
TOTAL	46,333	100.00	109.25	83.74	60.5	834.31	1,088.42

Explicații culori rânduri:

Carcase ușoare;

Carcase ușoare spre medii;

Carcase medii;

Carcase grele;

Carcase foarte grele.



PREȚUL PORCILOR CORESPUNZĂTOR PROCENTULUI DE CARNE MACRĂ
ÎN SĂPTĂMÂNA 19 - 25 AUGUST 2024

% CARNE MACRĂ		NUMĂR PORCI	% CUMULATIV DIN TOTAL PORCI	GREUTATE (KG)		PREȚ MEDIU (RON/ 100 KG)	
VALORI DE ÎNCADRARE	MEDIE			VIE	CARCASA CALDĂ - 2%	VIU ^(****)	CARCASA CALDĂ - 2%
≥ 64	65.1	5,216	11.26	106.33	82.15	836.33	1082.42
63	63.4	4,632	21.25	105.94	81.58	837.43	1087.56
62	62.4	5,808	33.79	107.34	82.35	835.54	1089.18
61	61.5	6,514	47.85	108.68	82.88	832.76	1091.98
60 ^(***)	60.5	6,790	62.50	108.88	83.20	833.36	1090.53
59	59.5	5,847	75.12	110.70	84.75	834.54	1090.10
58	58.5	3,770	83.26	111.23	85.02	830.11	1086.02
57 ^(**)	57.5	2,749	89.19	112.40	86.22	832.79	1085.59
56 ^(*)	56.5	1,529	92.49	112.53	86.40	831.27	1082.71
55	55.5	1,062	94.79	113.73	87.35	833.83	1085.59
54	54.4	737	96.38	114.29	87.86	836.18	1087.73
53	53.4	695	97.88	115.73	89.13	842.33	1093.72
52	52.5	352	98.64	115.10	88.57	837.37	1088.14
51	51.5	230	99.13	114.10	86.75	836.36	1100.11
≤50	47.4	402	100.00	114.17	86.49	835.99	1103.49
MEDIE	60.5	46,333	100.00	109.25	83.74	834.31	1088.42

Explicații:

✓ Culori rânduri:

% carne macră de referință grila de prețuri "MPB / UNIPORC" din Franța;

Interval optim % carne macră conform grilei de prețuri "MPB / UNIPORC" din Franța.

✓ Asteriscuri:

(*) % macră bază de raportare Franța, secțiunea Pig prices, site-ul pig333.com;

(**) % carne macră bază de raportare Germania și Polonia, secțiunea Pig prices, site-ul pig333.com;

(***) % carne macră bază de raportare Danemarca, secțiunea Pig prices, site-ul pig333.com;

(****) preț mediu în viu toate clasele bază de raportare România, secțiunea Pig prices, site-ul pig333.com.

EVOLUȚIA SĂPTĂMÂNALĂ A PREȚULUI DE PIAȚĂ AL CARCASELOR - CLASELE "S" ȘI "E" ÎN ROMÂNIA (1)

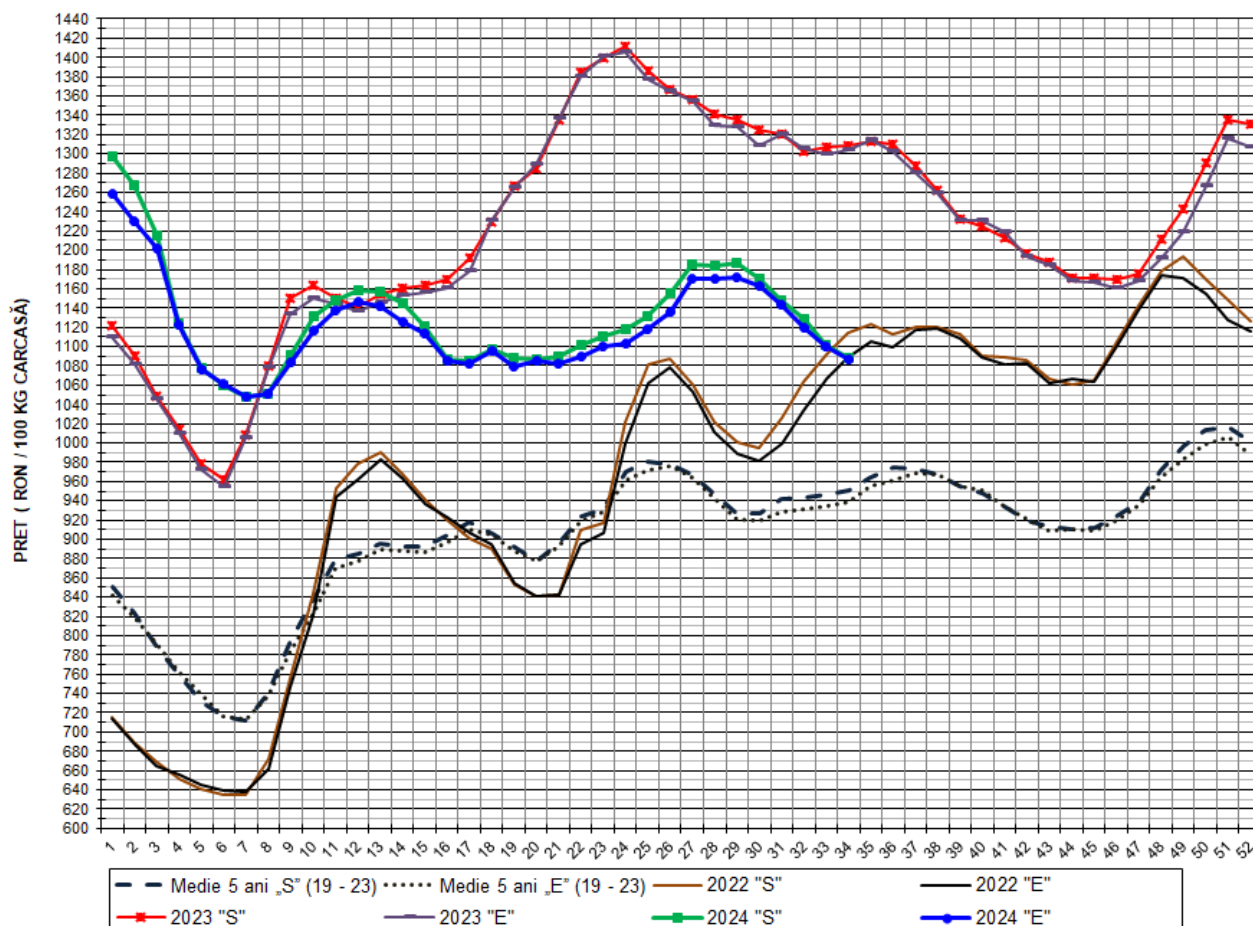

PREȚ NAȚIONAL CARCASE					
CLASA	PREȚ SĂPT 34/2024	VARIAȚIE			MEDIE 5 ANI (2019-2023)
		1 SĂPT	4 SĂPT	1 AN	
S	1,088.66 RON	-1.22%	-7.01%	-16.81%	14.55%
E	1,087.15 RON	-1.14%	-6.53%	-16.60%	15.84%



EVOLUȚIA SĂPTĂMÂNALĂ A PREȚULUI DE PIAȚĂ AL CARCASELOR - CLASELE "S" ȘI "E" ÎN ROMÂNIA (2)

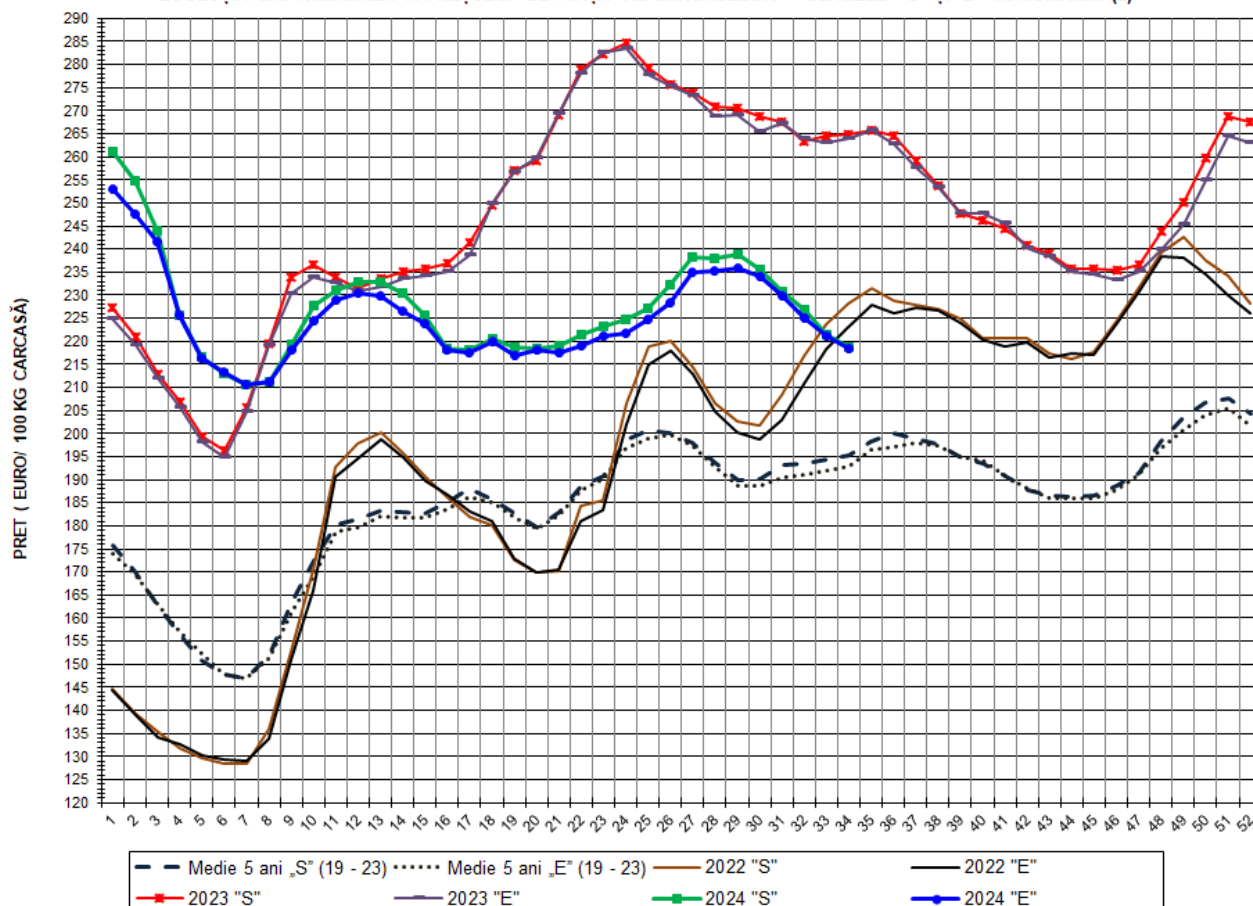

PREȚ NAȚIONAL CARCASE					
CLASA	PREȚ SAPT 34/2024	VARIAȚIE			
		1 SĂPT	4 SĂPT	1 AN	MEDIE 5 ANI (2019-2023)
S	218.76 €	-1.22%	-7.11%	-17.43%	12.04%
E	218.45 €	-1.15%	-6.63%	-17.21%	13.32%



EVOLUȚIA PREȚULUI DE PIAȚĂ MEDIU PONDERAT AL CARCASELOR CLASELE "S" & "E" ÎN ROMÂNIA ȘI ÎN UE27 ÎNCEPÂND CU ACEIAȘI SĂPTĂMÂNĂ ANUL TRECUT

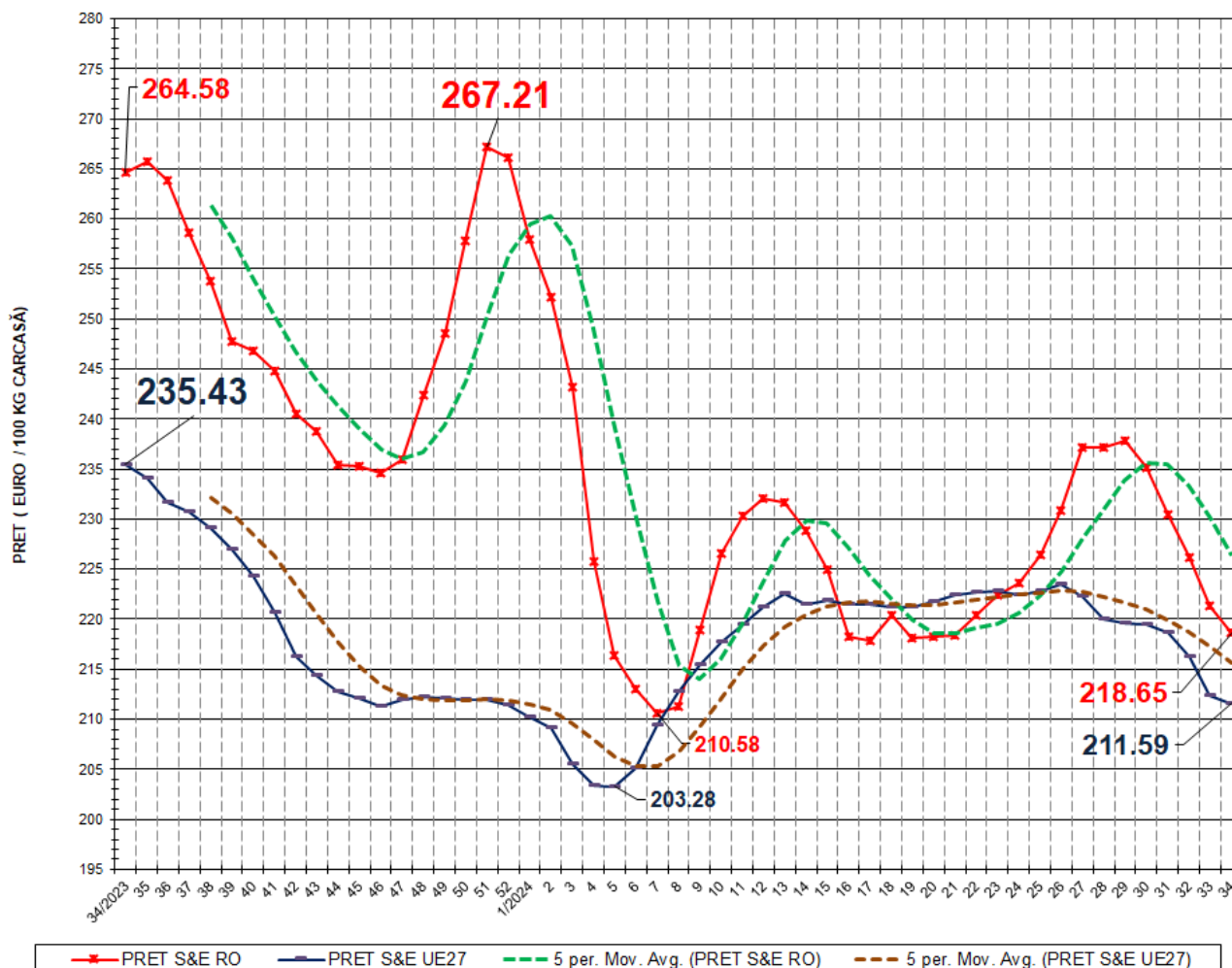

VARIAȚIE PREȚ CARCASA CALITATEA STANDARD S&E			
SĂPT 34/2024 vs. SĂPT 34/2023		RO vs. UE27	
RO	UE27	SĂPT 34/2024	SĂPT 34/2023
-17.36%	-10.13%	3.34%	12.38%

N.B. „5 per. Mov. Avg.” înseamnă media mobilă a prețului „S” & „E” pe 5 perioade, care se calculează prin adunarea prețurilor pentru un număr de 5 săptămâni și împărțind rezultatul la 5. Adică, succesiv, începând cu a cincea săptămână din grafic, se ia în calcul respectiva săptămână plus ultimele 4 săptămâni anterioare acesteia. Ca orientare generală, dacă prețul mediu săptămânal „S” & „E” este peste media mobilă, tendința este de creștere. Dacă prețul mediu săptămânal „S” & „E” este sub media mobilă, tendința este descendentă.



EVOLUȚIA SĂPTĂMĂNALĂ A PREȚULUI CLASA "E" ÎN UE27 ȘI ÎN CÂTEVA STATE MEMBRE

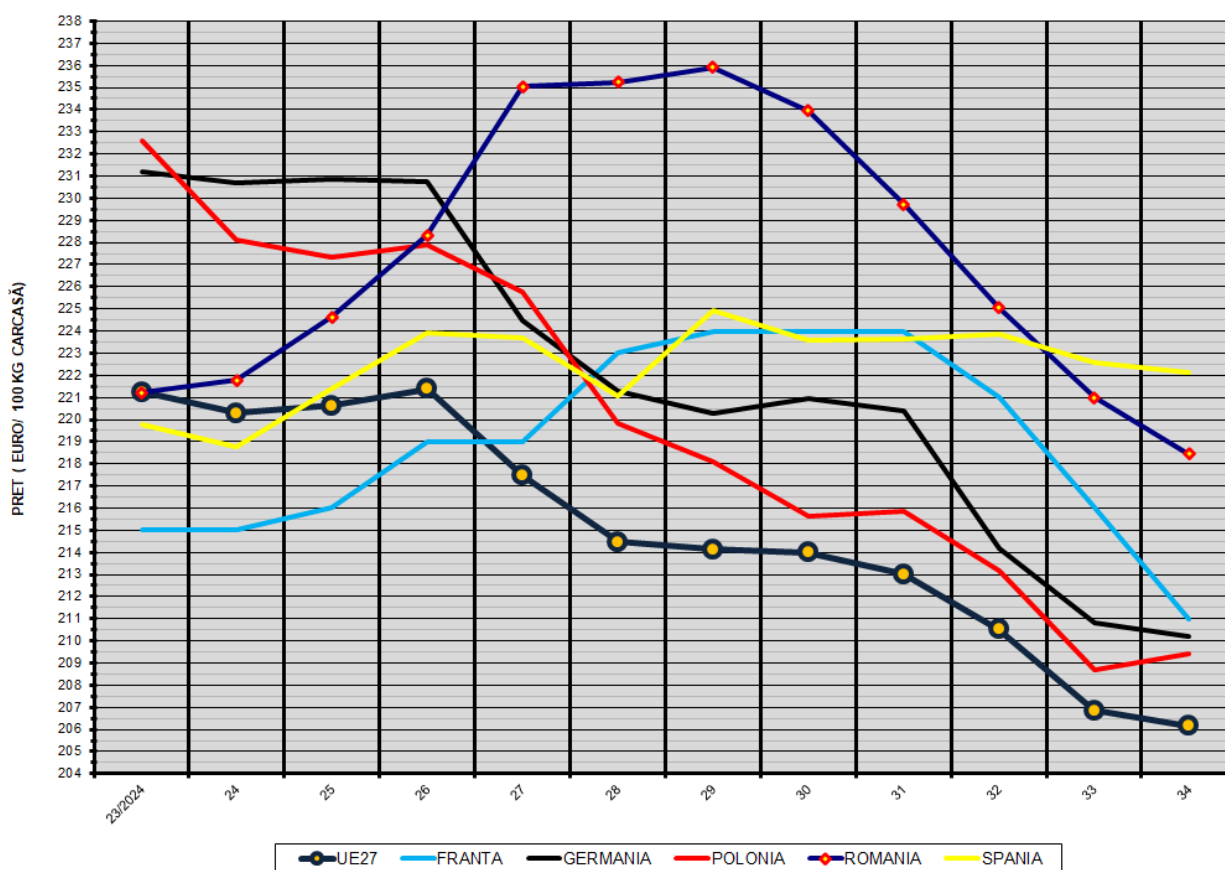

COMPARAȚII DE PREȚURI

SĂPT 34/2024 =	UE27	FR	DE	PL	RO	ES	RO vs UE27	RO vs FR	RO vs DE	RO vs PL	RO vs ES
	206.17 €	211.00 €	210.18 €	209.44 €	218.45 €	222.10 €	12.29 € 6.0%	7.45 € 3.5%	8.27 € 3.9%	9.01 € 4.3%	-3.65 € -1.6%

