

# Prețul de piață al porcilor la intrarea în abator Iunie 2023

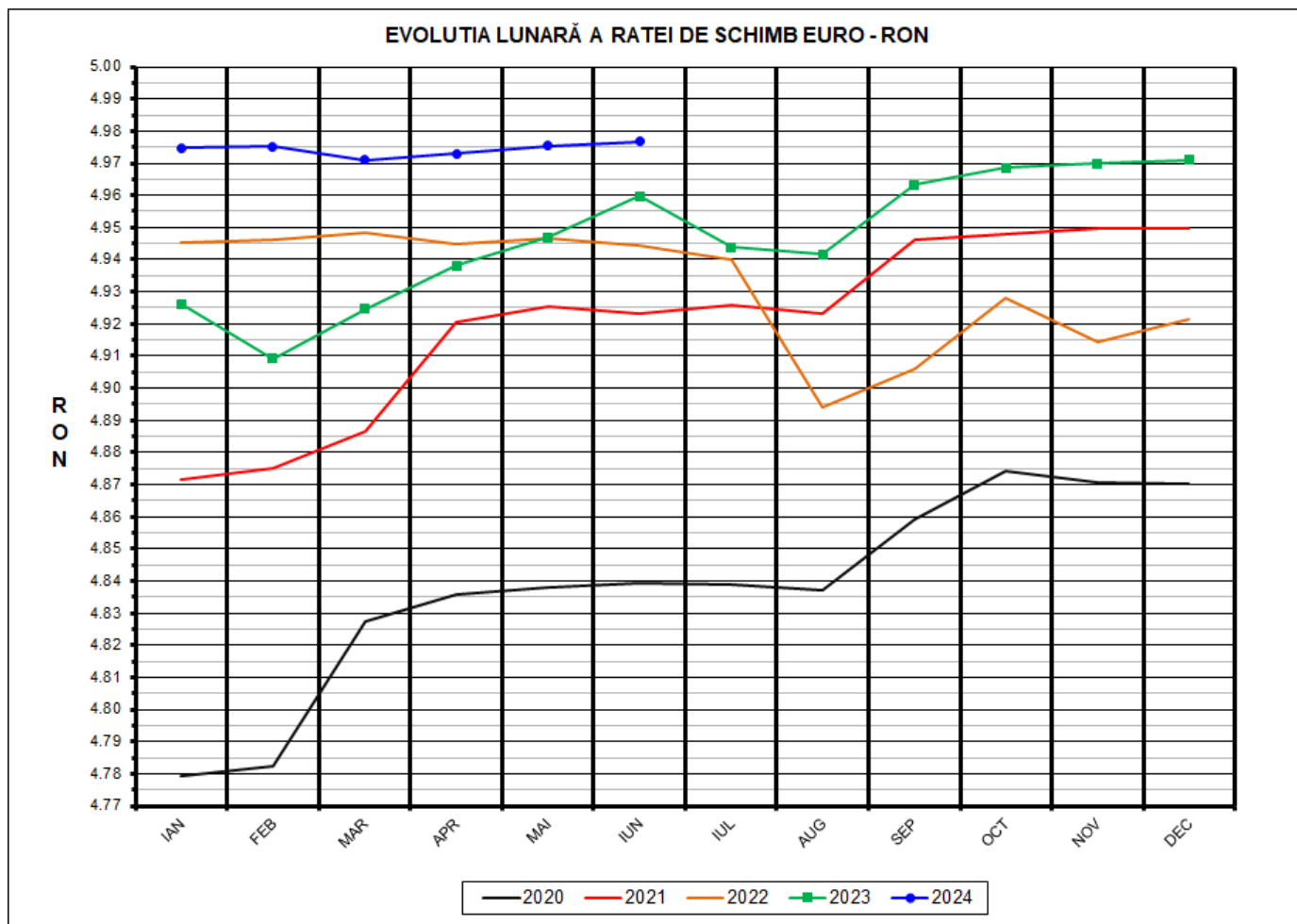

| RATA DE SCHIMB EURO - RON |              |              |
|---------------------------|--------------|--------------|
| IUN 2024                  | VARIAȚIE     |              |
|                           | 1 LUNA       | 1 AN         |
| <b>1€ = 4.9768 RON</b>    | <b>0.03%</b> | <b>0.34%</b> |



**SITUAȚIA CARCASELOR DE PORCINE CLASIFICATE  
ÎN FUNCȚIE DE PROVENIENȚA PORCILOR SACRIFICAȚI  
IN LUNA IUNIE 2024**

|   |  | NUMĂR<br>CARCANE | % DIN TOTAL   |
|---|--|------------------|---------------|
| PROVENIENȚĂ<br>PORCI<br>SACRIFICAȚI                                 | TRANZACȚII COMERCIALE ÎNTRE<br>ABATOARE ȘI FURNIZORI | 170,115          | 67.01         |
|   | FERME PROPRII ALE<br>ABATOARELOR                     | 76,888           | 30.29         |
|   | CRESCUȚI ÎN NUMELE<br>ABATOARELOR                    | 847              | 0.33          |
|   | PRESTĂRI SERVICII                                    | 6,010            | 2.37          |
| <b>TOTAL CARCANE CLASIFICATE CU GREUTATEA<br/>CALDĂ 50 - 120 KG</b> |  | <b>253,860</b>   | <b>100.00</b> |
| DIN CARE DIN COMERȚ INTRACOMUNITAR                                  |  | 19,352           | 7.62          |

Situația porcilor proveniți din tranzacții comerciale  
între abatoare și furnizori care fac obiectul raportării prețurilor  
în luna iunie 2024

| Tip preț la intrarea în abator  |            | Carcane cu greutatea caldă 60 - 120 kg |                                       |          |                                       |
|---|------------|--|---------------------------------------|----------|---------------------------------------|
|   |            | SEUROP                                 |                                       | d.c. S+E |                                       |
|   |            | nr                                     | % din total<br>carcane<br>clasificate | nr       | % din total<br>carcane<br>clasificate |
| În funcție de %<br>carne macră<br>corespunzător<br>claselor de calitate<br>(S, E, U, R, O, P) | în carcasă | 0                                      | 0.0%                                  | 0        | 0.0%                                  |
|   | în viu     | 0                                      | 0.0%                                  | 0        | 0.0%                                  |
| Forfetar  | în viu     | 168,910                                | 66.5%                                 | 159,198  | 62.7%                                 |
| Total   |            | 168,910                                | 66.5%                                 | 159,198  | 62.7%                                 |

Carcane incluse în raportul național de prețuri pentru DG AGRI

## Prețul de piață al porcilor în luna iunie 2024

| Clasa        | % carne macră | Număr porci    | % din total porci | Procent mediu carne macră | Greutate medie (kg) |                    | Preț mediu (RON / 100 kg) |                    |
|--------------|---------------|----------------|-------------------|---------------------------|---------------------|--------------------|---------------------------|--------------------|
|              |               |                |                   |                           | vie                 | carcasă caldă – 2% | viu                       | carcasă caldă – 2% |
| S            | ≥ 60          | 106,157        | 62.85             | 62.4                      | 107.8               | 82.5               | 862.82                    | 1128.23            |
| E            | ≥ 55 - < 60   | 53,041         | 31.40             | 58.2                      | 113.1               | 86.5               | 851.23                    | 1113.06            |
| U            | ≥ 50 - < 55   | 8,411          | 4.98              | 53.3                      | 117.2               | 90.1               | 841.69                    | 1095.32            |
| ROP          | < 50          | 1,301          | 0.77              | 45.0                      | 114.8               | 88.1               | 845.15                    | 1102.07            |
| <b>TOTAL</b> |               | <b>168,910</b> | <b>100.00</b>     | <b>60.5</b>               | <b>110.0</b>        | <b>84.2</b>        | <b>857.81</b>             | <b>1121.37</b>     |

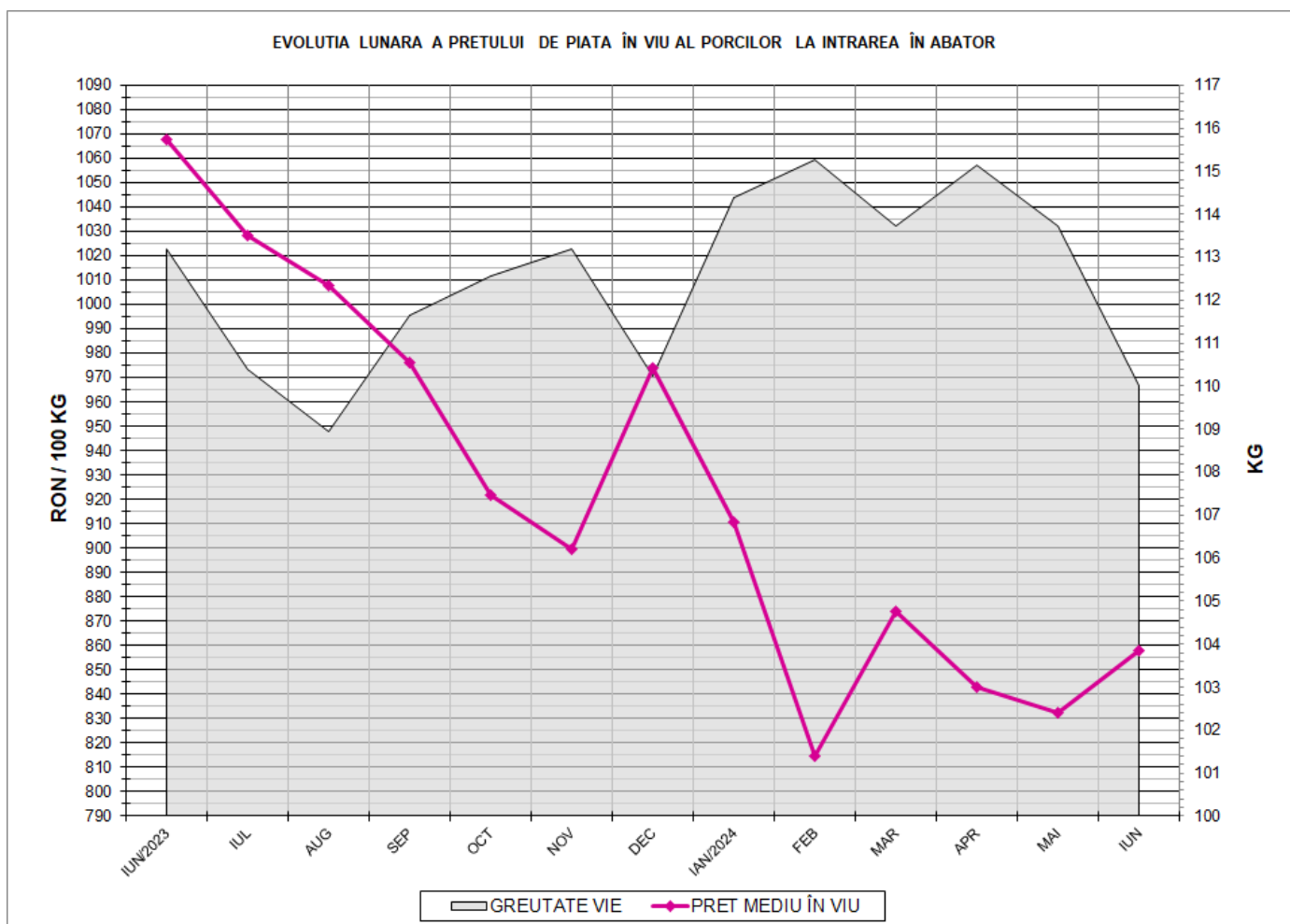

EVOLUTIA LUNARĂ A PREȚULUI DE PIATA ÎN VIU AL PORCILOR ÎN ROMANIA (1)

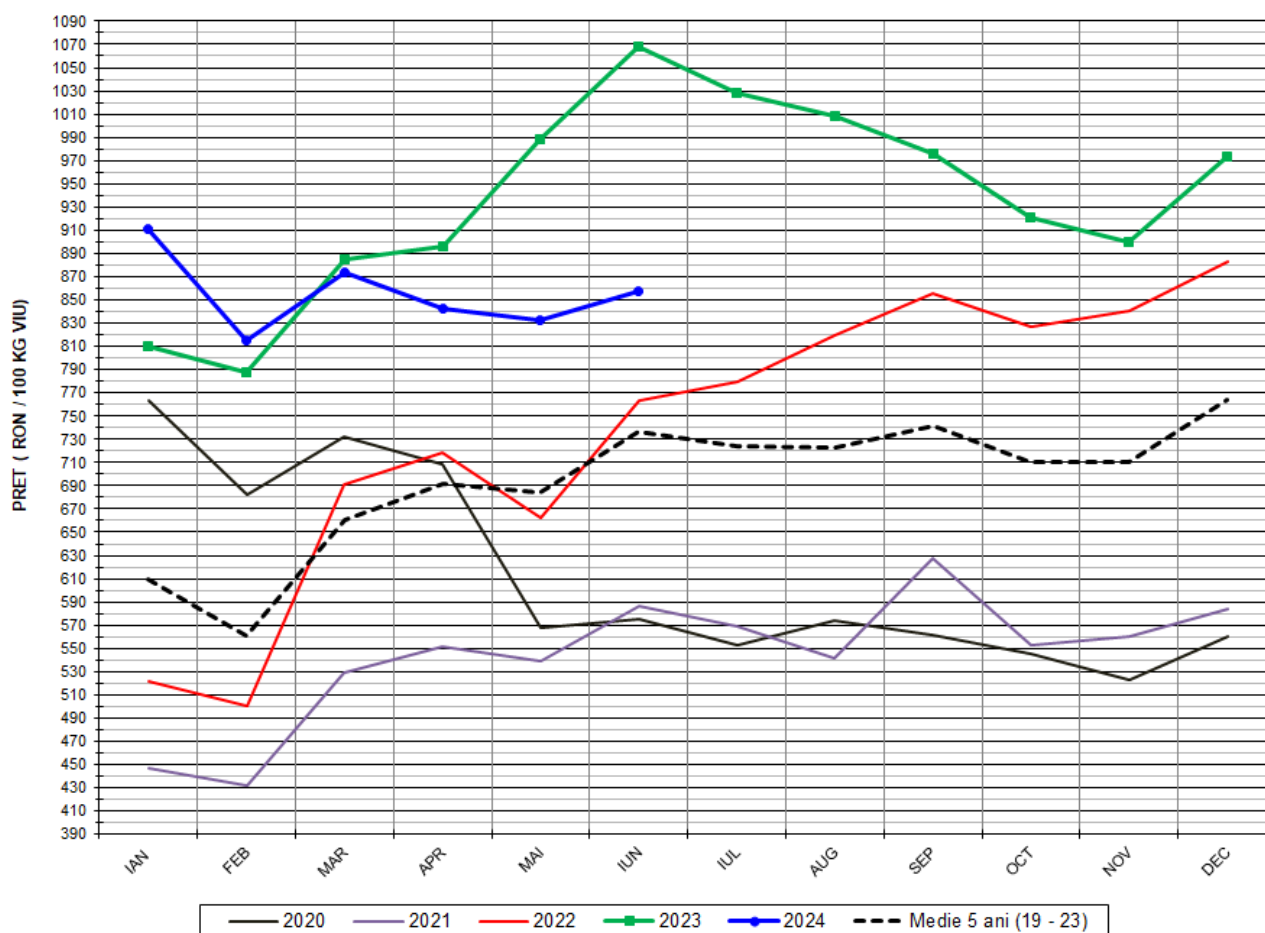

| PREȚ ÎN VIU |          |         |                           |
|-------------|----------|---------|---------------------------|
| IUN 2023    | VARIAȚIE |         |                           |
|             | 1 LUNA   | 1 AN    | MEDIE 5 ANI (2019 - 2023) |
| 857.81 RON  | 3.05%    | -19.66% | 45.01%                    |

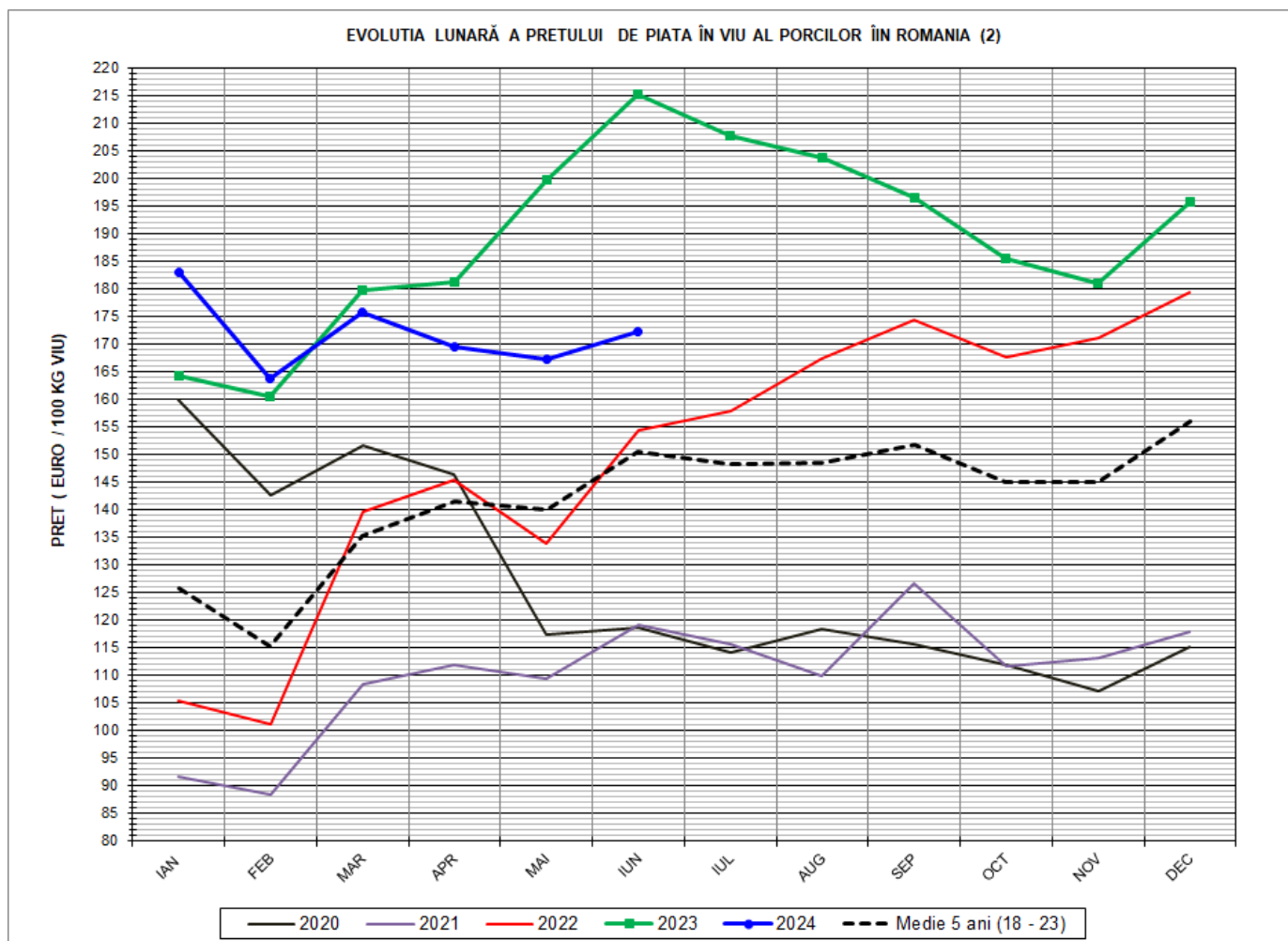

| <b>PREȚ ÎN VIU</b> |                 |                |                                  |
|--------------------|-----------------|----------------|----------------------------------|
| <b>IUN 2024</b>    | <b>VARIAȚIE</b> |                |                                  |
|                    | <b>1 LUNA</b>   | <b>1 AN</b>    | <b>MEDIE 5 ANI (2019 - 2023)</b> |
| <b>172.36 €</b>    | <b>3.03%</b>    | <b>-19.94%</b> | <b>14.39%</b>                    |



PREȚUL PORCILOR CORESPUNZĂTOR GRUPEI DE GREUTATE A CARCASELOR  
ÎN LUNA IUNIE 2024

| GRUPE DE GREUTATE CALDĂ CARCASE (KG) | NUMĂR PORCI | %DIN TOTAL PORCI | GREUTATE (KG) |                    | %CARNE MACRĂ | PREȚ MEDIU (RON/100 KG) |                    |
|--------------------------------------|-------------|------------------|---------------|--------------------|--------------|-------------------------|--------------------|
|                                      |             |                  | VIE           | CARCASA CALDĂ - 2% |              | VIU                     | CARCASA CALDĂ - 2% |
| 60-69                                | 8,595       | 5.09             | 86.32         | 64.80              | 61.5         | 854.07                  | 1,137.71           |
| 70-79                                | 43,149      | 25.55            | 98.22         | 73.98              | 61.1         | 855.50                  | 1,135.83           |
| 80-89                                | 61,446      | 36.38            | 108.84        | 83.04              | 60.7         | 858.42                  | 1,125.20           |
| 90-100                               | 39,703      | 23.51            | 119.85        | 92.73              | 59.9         | 860.92                  | 1,112.76           |
| 101-120                              | 16,017      | 9.48             | 134.64        | 105.04             | 59.2         | 854.93                  | 1,095.77           |
| TOTAL                                | 168,910     | 100.00           | 110.02        | 84.16              | 60.5         | 857.81                  | 1,121.37           |

Explicații culori rânduri:

Carcase ușoare;

Carcase ușoare spre medii;

Carcase medii;

Carcase grele;

Carcase foarte grele.



**PREȚUL PORCILOR CORESPUNZĂTOR PROCENTULUI DE CARNE MACRĂ  
ÎN LUNA IUNIE 2024**

| % CARNE MACRĂ          |       | NUMĂR PORCI | % CUMULATIV<br>DIN TOTAL<br>PORCI | GREUTATE (KG) |                       | PREȚ MEDIU (RON/ 100 KG) |                       |
|------------------------|-------|-------------|-----------------------------------|---------------|-----------------------|--------------------------|-----------------------|
| VALORI DE<br>ÎNCADRARE | MEDIE |             |                                   | VIE           | CARCASA<br>CALDĂ - 2% | VIU <sup>(****)</sup>    | CARCASA<br>CALDĂ - 2% |
| ≥ 64                   | 65.1  | 19,406      | 11.49                             | 107.41        | 82.72                 | 867.91                   | 1126.98               |
| 63                     | 63.4  | 17,714      | 21.98                             | 106.35        | 81.61                 | 863.95                   | 1125.84               |
| 62                     | 62.4  | 22,469      | 35.28                             | 107.27        | 82.05                 | 863.05                   | 1128.31               |
| 61                     | 61.4  | 23,860      | 49.40                             | 108.62        | 82.61                 | 861.91                   | 1133.27               |
| 60 (***)               | 60.5  | 22,708      | 62.85                             | 109.09        | 83.18                 | 858.40                   | 1125.80               |
| 59                     | 59.5  | 19,682      | 74.50                             | 112.02        | 85.47                 | 855.55                   | 1121.32               |
| 58                     | 58.5  | 13,296      | 82.37                             | 112.36        | 85.80                 | 853.10                   | 1117.16               |
| 57 (**)                | 57.5  | 9,662       | 88.09                             | 114.08        | 87.39                 | 848.48                   | 1107.58               |
| 56 (*)                 | 56.5  | 6,052       | 91.68                             | 114.13        | 87.64                 | 844.07                   | 1099.21               |
| 55                     | 55.5  | 4,349       | 94.25                             | 116.89        | 89.85                 | 842.66                   | 1096.25               |
| 54                     | 54.4  | 3,286       | 96.20                             | 117.21        | 89.97                 | 841.27                   | 1095.98               |
| 53                     | 53.5  | 2,341       | 97.58                             | 117.75        | 90.46                 | 843.42                   | 1097.92               |
| 52                     | 52.5  | 1,294       | 98.35                             | 116.45        | 89.65                 | 840.12                   | 1091.26               |
| 51                     | 51.5  | 892         | 98.88                             | 117.65        | 90.45                 | 839.98                   | 1092.56               |
| ≤50                    | 46.7  | 1,899       | 100.00                            | 115.17        | 88.45                 | 844.52                   | 1099.63               |
| MEDIE                  | 60.5  | 168,910     | 100.00                            | 110.02        | 84.16                 | 857.81                   | 1121.37               |

Explicații:

✓ Culori rânduri:

% carne macră de referință grila de prețuri "MPB / UNIPORC" din Franța;

Interval optim % carne macră conform grilei de prețuri "MPB / UNIPORC" din Franța.

✓ Asteriscuri:

(\*) % macră bază de raportare Franța, secțiunea Pig prices, site-ul pig333.com;

(\*\*) % carne macră bază de raportare Germania și Polonia, secțiunea Pig prices, site-ul pig333.com;

(\*\*\*) % carne macră bază de raportare Danemarca, secțiunea Pig prices, site-ul pig333.com;

(\*\*\*\*) preț mediu în viu toate clasele bază de raportare România, secțiunea Pig prices, site-ul pig333.com.



Prețul mediu ponderat lunar al carcaselor din clasa "S" & "E" în România și în UE

| Săptămâna    |          |          | Număr zile (ponderi) | Preț mediu ponderat |                 |               |                 |               |               | preț RO vs pret UE27 (%) |              |
|--------------|----------|----------|----------------------|---------------------|-----------------|---------------|-----------------|---------------|---------------|--------------------------|--------------|
|              |          |          |                      | ROMÂNIA             |                 |               |                 | UE27          |               | S                        | E            |
|              |          |          |                      | S                   |                 | E             |                 | S             | E             |                          |              |
| nr           | perioada | luna     | EURO / 100 kg        | RON / 100 kg        | EURO / 100 kg   | RON / 100 kg  | S               | E             | S             | E                        |              |
| 22           | 01 - 02  | iun/2024 | 2                    | 221.29              | 1,101.17        | 219.02        | 1,089.89        | 223.43        | 221.00        | -0.96%                   | -0.89%       |
| 23           | 03 - 09  |          | 7                    | 223.09              | 1,110.08        | 221.21        | 1,100.72        | 223.60        | 221.26        | -0.23%                   | -0.02%       |
| 24           | 10 - 16  |          | 7                    | 224.69              | 1,118.29        | 221.79        | 1,103.84        | 223.26        | 220.31        | 0.64%                    | 0.67%        |
| 25           | 17 - 23  |          | 7                    | 227.29              | 1,131.22        | 224.65        | 1,118.06        | 223.69        | 220.64        | 1.61%                    | 1.82%        |
| 26           | 24 - 30  |          | 7                    | 232.20              | 1,155.72        | 228.32        | 1,136.43        | 224.44        | 221.37        | 3.45%                    | 3.14%        |
| <b>Total</b> |          |          | <b>30</b>            | <b>226.45</b>       | <b>1,126.98</b> | <b>223.66</b> | <b>1,113.10</b> | <b>223.73</b> | <b>220.90</b> | <b>1.22%</b>             | <b>1.25%</b> |

EVOLUTIA LUNARĂ A PREȚULUI DE PIATA AL CARCASELOR CALITATEA STANDARD - CLASELE "S" & "E" ÎN ROMANIA (1)

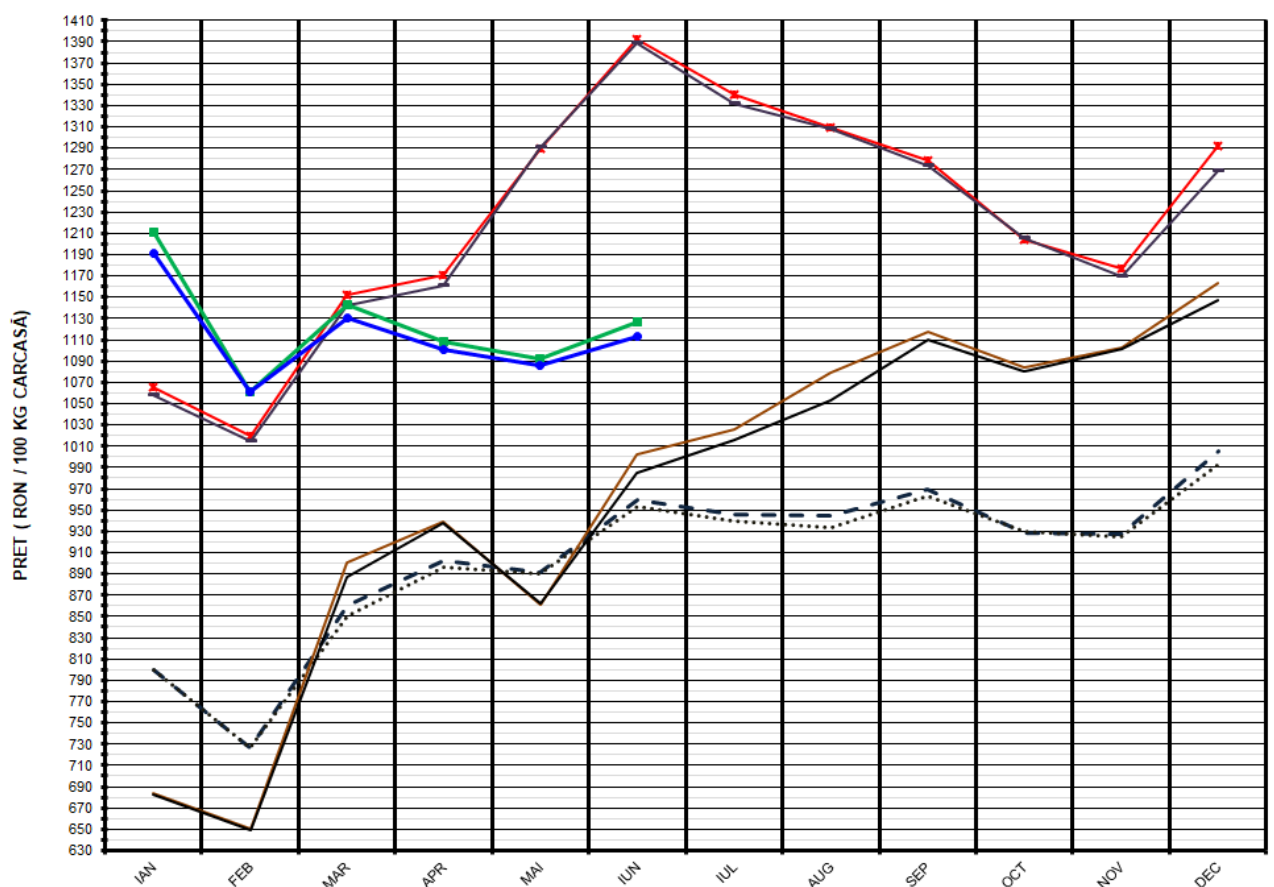

— — Medie 5 ani „S” (19 - 23) ..... Medie 5 ani „E” (19 - 23) — 2022 „S” — 2022 „E” — 2023 „S” — 2023 „E” — 2024 „S” — 2024 „E”

**PREȚ NAȚIONAL CARCASE CALITATEA STANDARD - CLASELE "S" & "E"**

| CLASA    | IUN 2024            | VARIAȚIE     |                |                           |
|----------|---------------------|--------------|----------------|---------------------------|
|          |                     | 1 LUNĂ       | 1 AN           | MEDIE 5 ANI (2019 - 2023) |
| <b>S</b> | <b>1,126.98 RON</b> | <b>3.22%</b> | <b>-19.03%</b> | <b>17.53%</b>             |
| <b>E</b> | <b>1,113.10 RON</b> | <b>2.53%</b> | <b>-19.81%</b> | <b>16.83%</b>             |



EVOLUTIA LUNARĂ A PRETULUI DE PIATA AL CARCASELOR CALITATEA STANDARD - CLASELE "S" & "E" ÎN ROMANIA (2)

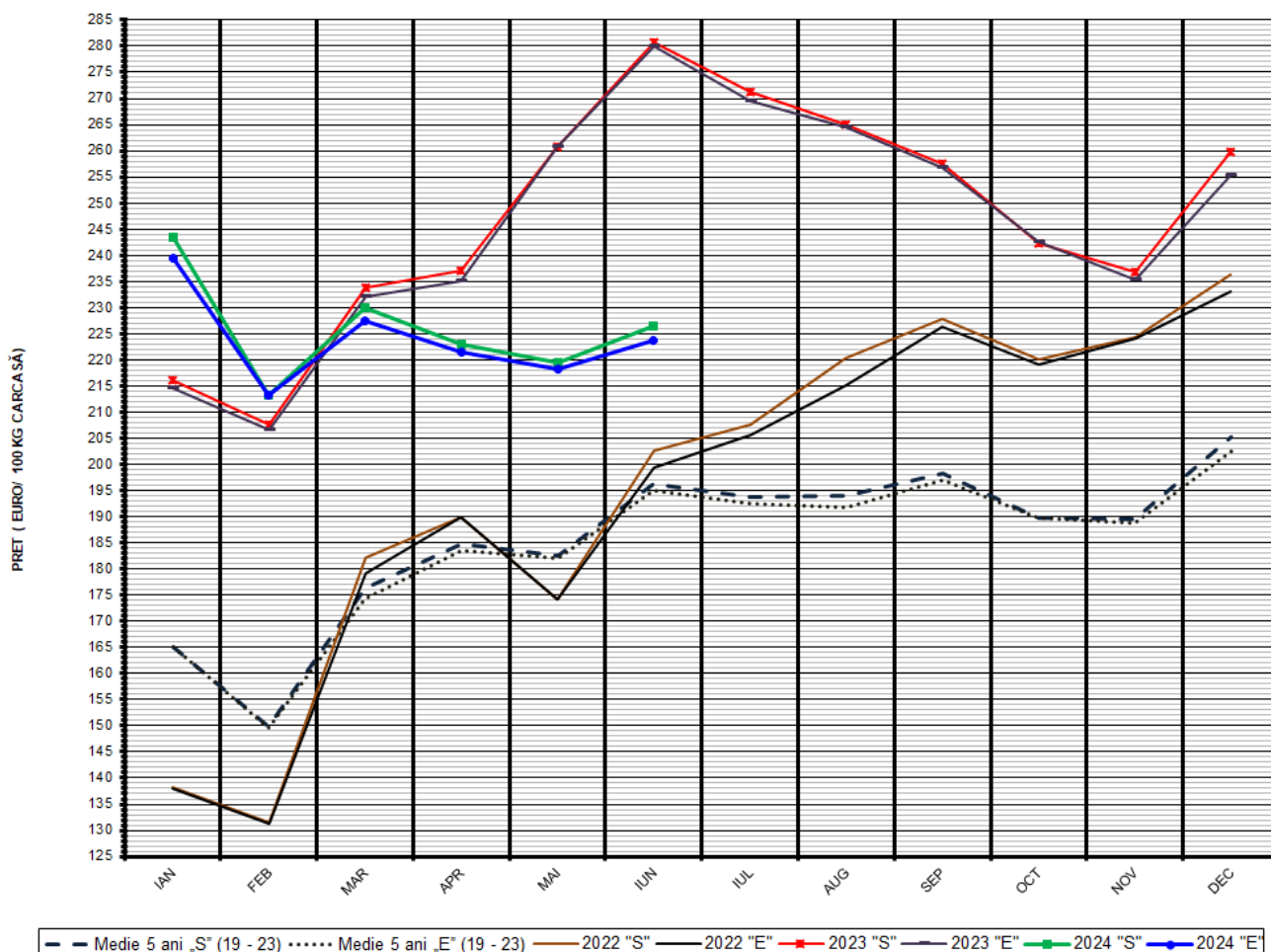

**PREȚ NAȚIONAL CARCASE  
CALITATEA STANDARD - CLASELE "S" & "E"**

| CLASA | IUN 2024 | VARIAȚIE |         |                           |
|-------|----------|----------|---------|---------------------------|
|       |          | 1 LUNĂ   | 1 AN    | MEDIE 5 ANI (2019 - 2023) |
| S     | 226.45 € | 3.19%    | -19.31% | 15.41%                    |
| E     | 223.66 € | 2.50%    | -20.09% | 14.73%                    |

EVOLUTIA LUNARĂ A PREȚULUI CLASA "E" ÎN UE27 ȘI ÎN CÂTEVA STATE MEMBRE

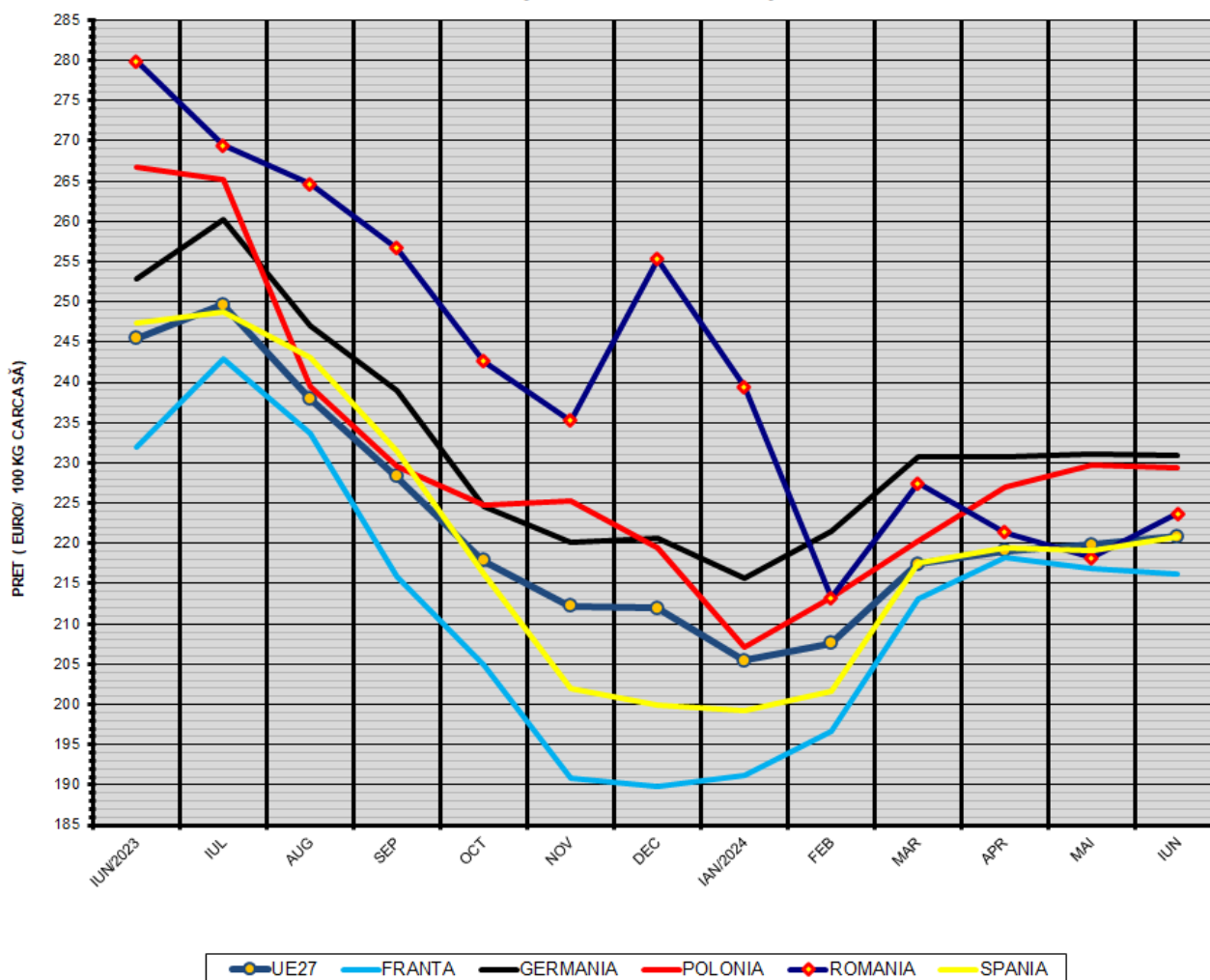

COMPARAȚII DE PREȚURI

| iun 2024 = | UE27 | FR       | DE       | PL       | RO       | ES       | RO vs UE27 |        | RO vs FR |        | RO vs DE |         | RO vs PL |         | RO vs ES |        |
|------------|------|----------|----------|----------|----------|----------|------------|--------|----------|--------|----------|---------|----------|---------|----------|--------|
|            |      | 220.90 € | 216.17 € | 230.91 € | 229.33 € | 223.66 € | 220.77 €   | 2.76 € | 1.2%     | 7.49 € | 3.5%     | -7.25 € | -3.1%    | -5.67 € | -2.5%    | 2.89 € |



PREȚUL CARCASELOR CLASA "E" ÎN STATELE MEMBRE (ITALIA, LUXEMBURG)  
VERSUS PREȚUL UE27 ÎN LUNA IUNIE 2024

