



Prețul de piață al bovinelor la intrarea în abator Săptămâna 31 (29 iulie – 4 august 2023)

SITUAȚIA CARCASELOR DE BOVINE CLASIFICATE ÎN FUNCȚIE DE PROVENIENȚA BOVINELOR SACRIFICATE
ÎN SĂPTĂMÂNA 29 IULIE - 4 AUGUST 2024

PROVENIENȚĂ BOVINE SACRIFICATE		BOVINE						PREȚ FEZABIL CATEGORIILE:				
		CU VÂRSTA:				TOTAL		A, B, C, D, E, Z				
		DE 8 LUNI SAU MAI MULT (A, B, C, D, E, Z)		MAI MICĂ DE 8 LUNI (V)				TOATE CLASELE		CLASELE CONFORM ART 7, REG (UE) 2017/1184		
		NUMĂR	%	NUMĂR	%	NUMĂR	%	NUMĂR	%	NUMĂR	%	
CUMPĂRATE		1,486	40.3	104	2.8	1,590	43.1	1,385	37.6	489	13.3	
CRESCUTE	DE ABATOR ÎN FERMA PROPRIE	199	5.4	6	0.2	205	5.6	184	5.0	51	1.4	
	ÎN NUMELE ABATORULUI	17	1	0	0	17	1	17	1	8	0	
PRESTĂRI SERVICII	PRODUCĂTORI	149	4.0	0	0.0	149	4.0	140	3.8	113	3.1	
	COMERCIANȚI, ȘI SAU MIJLOCITORI CARE TRIMIT ANUAL ÎN VEDEREA SACRIFICĂRII	<10,000 BOVINE	199	5.4	111	3.0	310	8.4	132	3.6	61	1.7
	≥10,000 BOVINE	1,359	36.9	55	1.5	1,414	38.4	1,338	36.3	316	8.6	
TOTAL		3,409	92.5	276	7.5	3,685	100.0	3,196	86.7	1,038	28.2	

2,723 Carcase incluse în rapoartele naționale de prețuri de piață pentru carcasele de bovine cu vârsta de 8 luni sau mai mult
73.9% din total carcase clasificate

805 Carcase incluse în raportul național de prețuri de piață pentru Comisia Europeană
21.9% din total carcase clasificate

Factor general de ajustare pentru cheltuielile de transport a prețurilor raportate: 0.15 RON/kg carcasă caldă-2%

N.B. Prețurile medii ponderate săptămânale au fost calculate după cum urmează:

1. În toate cazurile de la paginile 2 și 3, precum și în cazul „per combinație categorie, clasă de conformație și grad de acoperire cu grăsime” de la pagina 4 (excluse celulele cu fonturi ale scrierii de mână), au fost aplicate ponderi „real time”, care constau în greutatea individuală în viu, sau în carcasă ale bovinelor. Prețul mediu ponderat săptămânal (în viu sau în carcasă) este egal cu suma produselor dintre prețul individual (în viu sau în carcasă) și greutatea individuală (în viu sau în carcasă) împărțită la suma ponderilor (greutățile în viu sau în carcasă).

2. În cazul „per categorie” de la paginile 4 - 7, au fost aplicate de DG AGRI ponderi bazate pe „cifrele istorice” comunicate de statele membre privind distribuția în clasele SEUROP. Dacă pentru un anumit stat membru, prețurile pentru una sau mai multe dintre combinațiile categorie, clasă de conformație și grad de acoperire cu grăsime, lipsesc într-o săptămână (celulele cu fonturi ale scrierii de mână), sunt luate în considerare ultimele prețuri disponibile pentru acest stat membru din maximum 10 săptămâni anterioare pentru a calcula mediile ponderate.

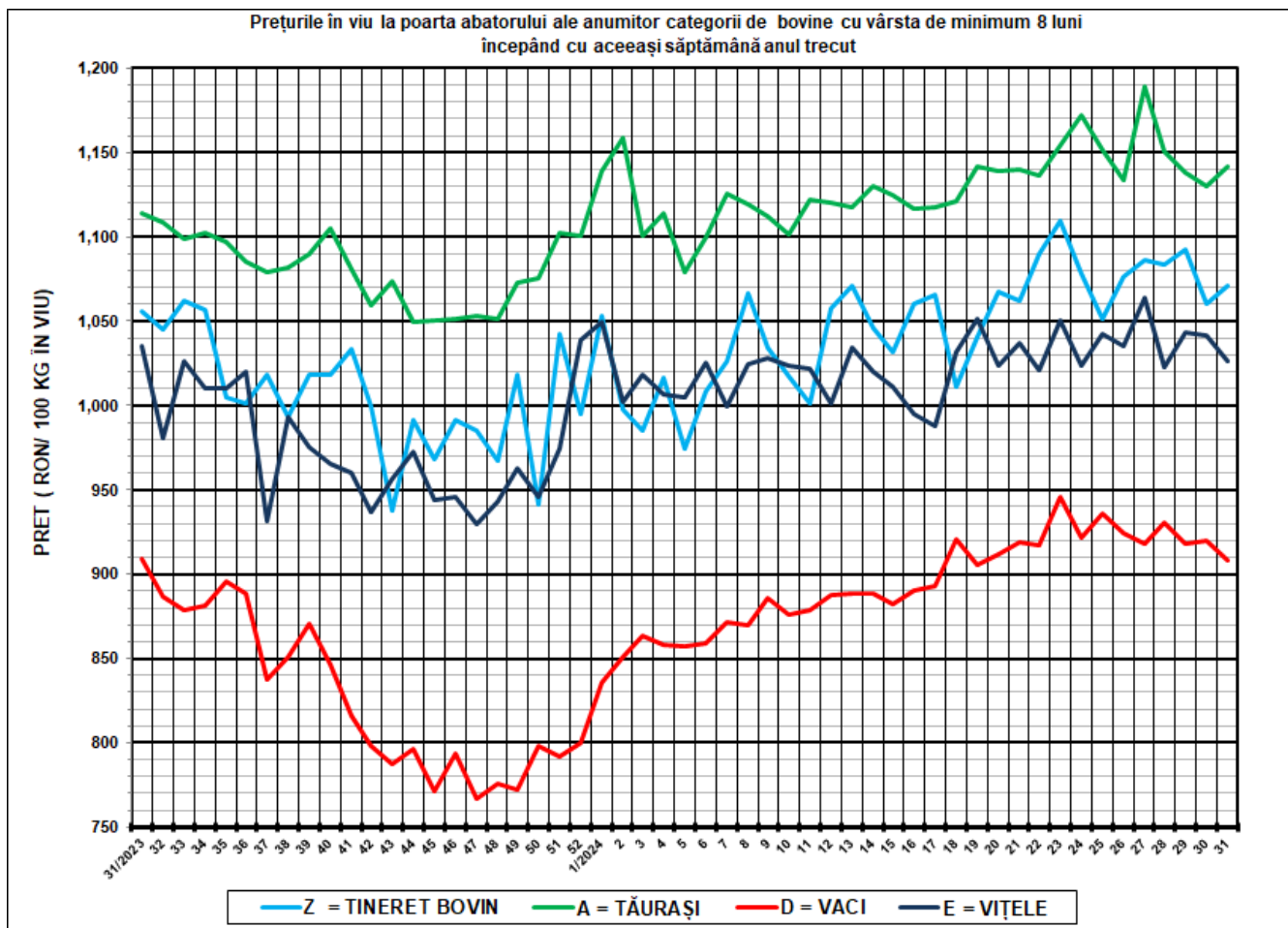

SĂPT 31 /2024					
CATEGORIA	NUMĂR	GREUTATE VIE (KG)	PREȚ ÎN VIU (RON / 100 KG)	VARIAȚIE PREȚ	
				1 SĂPT	1 AN
Z = TINERET BOVIN	99	378.74	1,070.77	1.01%	1.40%
A = TĂURAȘI	526	463.61	1,141.51	0.99%	2.51%
D = VACI	1,521	498.36	908.35	-1.21%	-0.08%
E = VIȚELE	311	423.12	1,026.26	-1.50%	-0.87%



Report național prețuri de piață carcase de bovine cu vârsta de 8 luni sau mai mult, la intrarea în abator conform grilei UE

Săptămâna: 31

din: 29/07/2024

până în 04/08/2024

"A"- CARCASE DE MASCULI NECASTRAȚI CU VÂRSTA CUPRINSĂ ÎNȚRE 12 LUNI ȘI MAI PUȚIN DE 24 DE LUNI (TĂURAȘI)								
CONFORMAȚIE	PREȚ MEDIU (RON / 100 kg)					NUMĂR CARCASE	TOTAL	
	GRĂSIME						GREUTATE MEDIE	PREȚ MEDIU (RON / 100 kg)
	1	2	3	4	5			
E	2516.2	0.0	0.0	0.0	0.0	1	445.9	2516.2
U	2350.6	2328.2	2215.0	0.0	0.0	7	352.5	2295.3
R	2240.6	2243.4	2281.6	0.0	0.0	42	330.2	2248.9
O	2209.2	2250.6	2324.4	0.0	0.0	251	264.1	2234.7
P	2167.5	2158.8	0.0	0.0	0.0	225	189.3	2166.5
TOTAL	2194.2	2239.3	2299.8	0.0	0.0	526	238.9	2215.3

"B"- CARCASE DE MASCULI NECASTRAȚI CU VÂRSTA DE 24 DE LUNI ȘI MAI MULT (TAURI)								
CONFORMAȚIE	PREȚ MEDIU (RON / 100 kg)					NUMĂR CARCASE	TOTAL	
	GRĂSIME						GREUTATE MEDIE	PREȚ MEDIU (RON / 100 kg)
	1	2	3	4	5			
E	0.0	0.0	0.0	0.0	0.0	0	0.0	0.0
U	0.0	1985.5	1938.3	0.0	0.0	9	387.3	1958.1
R	2256.0	2257.1	1958.3	1873.6	0.0	54	361.0	2149.1
O	2182.6	2205.1	2308.7	0.0	0.0	112	291.5	2203.0
P	2082.8	1816.7	2015.0	0.0	0.0	76	209.1	2058.1
TOTAL	2159.0	2178.6	2054.0	1873.6	0.0	251	285.0	2144.2

"C"- CARCASE DE MASCULI CASTRAȚI CU VÂRSTA DE 12 LUNI ȘI MAI MULT (BOI)								
CONFORMAȚIE	PREȚ MEDIU (RON / 100 kg)					NUMĂR CARCASE	TOTAL	
	GRĂSIME						GREUTATE MEDIE	PREȚ MEDIU (RON / 100 kg)
	1	2	3	4	5			
E	0.0	0.0	0.0	0.0	0.0	0	0.0	0.0
U	0.0	0.0	2215.0	2215.0	0.0	6	291.1	2215.0
R	0.0	0.0	2215.0	2215.0	0.0	4	293.7	2215.0
O	2140.9	1949.5	0.0	0.0	0.0	3	227.4	2002.5
P	1707.8	0.0	0.0	0.0	0.0	2	170.5	1707.8
TOTAL	1862.3	1949.5	2215.0	2215.0	0.0	15	263.0	2134.4

"D"- CARCASE DE FEMELE CARE AU FĂȚAT (VACI)								
CONFORMAȚIE	PREȚ MEDIU (RON / 100 kg)					NUMĂR CARCASE	TOTAL	
	GRĂSIME						GREUTATE MEDIE	PREȚ MEDIU (RON / 100 kg)
	1	2	3	4	5			
E	0.0	0.0	0.0	0.0	0.0	0	0.0	0.0
U	0.0	0.0	0.0	0.0	0.0	0	0.0	0.0
R	2085.5	2001.0	2051.2	1840.6	1615.0	42	364.7	1953.4
O	2044.1	2035.4	1973.7	2152.9	0.0	566	267.5	2026.9
P	1869.5	1882.9	2005.2	2111.8	0.0	913	205.0	1879.9
TOTAL	1923.3	1973.5	1987.0	1930.7	1615.0	1521	232.6	1946.0

"E"- CARCASE ALE ALTOR BOVINE FEMELE CU VÂRSTA DE 12 LUNI ȘI MAI MULT (VIȚELE)								
CONFORMAȚIE	PREȚ MEDIU (RON / 100 kg)					NUMĂR CARCASE	TOTAL	
	GRĂSIME						GREUTATE MEDIE	PREȚ MEDIU (RON / 100 kg)
	1	2	3	4	5			
E	0.0	0.0	0.0	0.0	0.0	0	0.0	0.0
U	0.0	0.0	0.0	2708.0	0.0	1	366.5	2708.0
R	2160.9	2187.7	2375.0	0.0	0.0	10	320.8	2257.1
O	2200.3	2121.2	2228.0	2166.2	2416.1	121	230.6	2172.8
P	1974.4	2016.7	2117.4	1915.1	0.0	179	185.2	1996.8
TOTAL	2060.9	2075.5	2226.9	2282.4	2416.1	311	207.8	2089.7

"Z"- CARCASE DE BOVINE CU VÂRSTA CUPRINSĂ ÎNȚRE 8 LUNI ȘI MAI PUȚIN DE 12 LUNI (TINERET BOVIN)								
CONFORMAȚIE	PREȚ MEDIU (RON / 100 kg)					NUMĂR CARCASE	TOTAL	
	GRĂSIME						GREUTATE MEDIE	PREȚ MEDIU (RON / 100 kg)
	1	2	3	4	5			
E	0.0	0.0	0.0	0.0	0.0	0	0.0	0.0
U	0.0	0.0	0.0	0.0	0.0	0	0.0	0.0
R	0.0	0.0	0.0	0.0	0.0	0	0.0	0.0
O	2276.2	2033.6	0.0	0.0	0.0	26	208.3	2171.9
P	2166.6	2204.8	0.0	0.0	0.0	73	179.1	2171.1
TOTAL	2189.8	2102.0	0.0	0.0	0.0	99	186.8	2171.4

TOATE CATEGORIILE								
CONFORMAȚIE	PREȚ MEDIU (RON / 100 kg)					NUMĂR CARCASE	TOTAL	
	GRĂSIME						GREUTATE MEDIE	PREȚ MEDIU (RON / 100 kg)
	1	2	3	4	5			
E	2516.2	0.0	0.0	0.0	0.0	1	445.9	2516.2
U	2350.6	2105.9	2077.2	2405.9	0.0	23	350.7	2150.9
R	2240.1	2179.9	2094.9	1862.6	1615.0	152	349.1	2126.7
O	2127.5	2115.5	2058.3	2156.4	2416.1	1079	263.5	2112.6
P	1959.0	1938.4	2024.3	2071.0	0.0	1468	199.0	1957.5
TOTAL	2029.6	2066.0	2061.6	1980.7	1929.2	2723	234.3	2043.5

Prețuri incluse în raportul național de prețuri pentru Comisia Europeană



**Raport prețuri de piață din România versus prețuri de piață comunitare
conform Art.7 Regulamentul de punere în aplicare (UE) 2017/1184 al Comisiei din 20 aprilie 2017**

Săptămâna: 31

din: 29/07/2024

până în: 04/08/2024

CATEGORIA	CLASA	PREȚ MEDIU			PREȚ RO /PREȚ COMUNITAR (%)
		ROMANIA		UE	
		RON / 100 kg	€ / 100 kg	€ / 100 kg	
Z	U2	2,158.71	434.41	552.88	-21.43
Z	U3	0.00	0.00	543.28	
Z	R2	2,172.30	437.14	523.46	-16.49
Z	R3	2,422.81	487.56	528.27	-7.71
Z	O2	2,033.63	409.24	454.34	-9.93
Z	O3	2,119.46	426.51	472.07	-9.65
Z		2,075.18	417.60	503.33	-17.03
A	U2	2,328.16	468.51	531.42	-11.84
A	U3	2,215.00	445.74	519.87	-14.26
A	R2	2,243.40	451.45	503.69	-10.37
A	R3	2,281.60	459.14	504.52	-8.99
A	O2	2,250.63	452.91	466.23	-2.86
A	O3	2,324.39	467.75	473.90	-1.30
A		2,262.42	455.28	507.04	-10.21
B	R3	1,958.29	394.08	474.77	-17.00
C	U2	0.00	0.00	510.97	
C	U3	2,215.00	445.74	518.13	-13.97
C	U4	2,215.00	445.74	517.06	-13.79
C	R3	2,215.00	445.74	506.53	-12.00
C	R4	2,215.00	445.74	502.78	-11.34
C	O3	2,415.00	485.98	487.11	-0.23
C	O4	2,120.11	426.64	490.55	-13.03
C		2,239.22	450.61	498.27	-9.57
D	R3	2,051.21	412.78	500.50	-17.53
D	R4	1,840.57	370.39	455.63	-18.71
D	O2	2,035.43	409.60	408.05	0.38
D	O3	1,973.68	397.17	430.71	-7.79
D	O4	2,152.86	433.23	428.33	1.14
D	P2	1,882.90	378.91	362.76	4.45
D	P3	2,005.15	403.51	408.60	-1.25
D		1,988.12	400.08	404.94	-1.20
E	U2	2,160.91	434.85	566.77	-23.28
E	U3	2,290.09	460.85	562.92	-18.13
E	U4	2,708.04	544.95	497.60	9.52
E	R2	2,187.66	440.24	504.03	-12.66
E	R3	2,375.03	477.94	517.52	-7.65
E	R4	2,367.26	476.38	505.87	-5.83
E	O2	2,121.25	426.87	431.87	-1.16
E	O3	2,227.98	448.35	465.64	-3.71
E	O4	2,166.23	435.92	482.13	-9.58
E		2,190.67	440.84	515.76	-14.53
TOATE CATEGORIILE		2,055.15	413.57	471.46	-12.28

CATEGORII ȘI CLASE DE REFERINȚĂ ÎN UE27: ZR3, AR3, CR3, DO3 ȘI ER3

În săptămâna analizată, pot exista anumite combinații între categorie, clasă de conformație și grad de acoperire cu grăsime, pentru care nu au avut loc tranzacții comerciale între abator și furnizorul de bovine pentru sacrificare, sau, cu alte cuvinte, combinații pentru care România nu a raportat prețuri la DG AGRI. Totuși, în aceste cazuri, evidențiate cu fonturi care arată ca și cum ar fi fost scrise cu mâna, DG AGRI ia în considerare pentru înregistrare ultimele prețuri disponibile pentru România din maximum 10 săptămâni anterioare.



**CARCASE DE CARCASE DE BOVINE CU VÂRSTA DE 8 LUNI SAU MAI MULT LA INTRAREA ÎN ABATOR
CONFORM ART.7 REGULAMENTUL DE PUNERE ÎN APLICARE (UE) 2017/1184 AL COMISIEI DIN 20 APRILIE 2017**

Cotații naționale (RON / 100 kg)	SĂPT 31/2024	VARIAȚIE		
		1 SĂPT	1 AN	Medie 5 ani (19 - 23)
Tineret Bovin „Z”	2,075.18	-5.28%	-10.04%	19.32%
Tăurași „A”	2,262.42	1.48%	1.72%	30.81%
Vaci „D”	1,988.12	-0.94%	0.08%	33.91%
Vițele „E”	2,190.67	0.84%	-0.37%	31.90%

Prețuri medii europene (€ / 100 kg)	SĂPT 31/2024				VARIAȚIE							
					1 SĂPT				1 AN			
	Z	A	D	E	Z	A	D	E	Z	A	D	E
UE27	503.33	507.04	404.94	515.76	-0.57%	0.08%	0.99%	-0.12%	2.07%	6.06%	5.16%	3.67%
Franța	(*)	521.96	485.29	566.10	(*)	-0.13%	0.21%	0.21%	(*)	1.98%	0.31%	1.89%
Germania	460.23	496.92	425.27	468.45	9.91%	0.24%	0.22%	0.48%	3.05%	9.17%	9.87%	6.64%
Italia	575.99	550.90	368.39	588.77	1.43%	-0.09%	-0.53%	0.04%	6.60%	3.83%	12.94%	2.12%
Țările de Jos	421.53	249.58	409.59	215.15	0.00%	0.00%	0.00%	0.00%	-4.84%	-28.91%	3.74%	-26.19%
Polonia	437.51	487.23	417.21	478.47	-0.15%	0.03%	0.40%	0.80%	1.64%	8.28%	7.84%	3.77%
România	417.60	455.28	400.08	440.84	-5.28%	1.48%	-0.94%	0.84%	-10.58%	1.11%	-0.52%	-0.97%
Ungaria	(*)	257.68	347.78	362.63	(*)	5.49%	1.50%	5.16%	(*)	28.30%	99.22%	99.07%

(*) date nedisponibile

PREȚ MEDIU PONDERAT LA INTRAREA ÎN ABATOR - CARCASE DE TINERET BOVIN (Z)

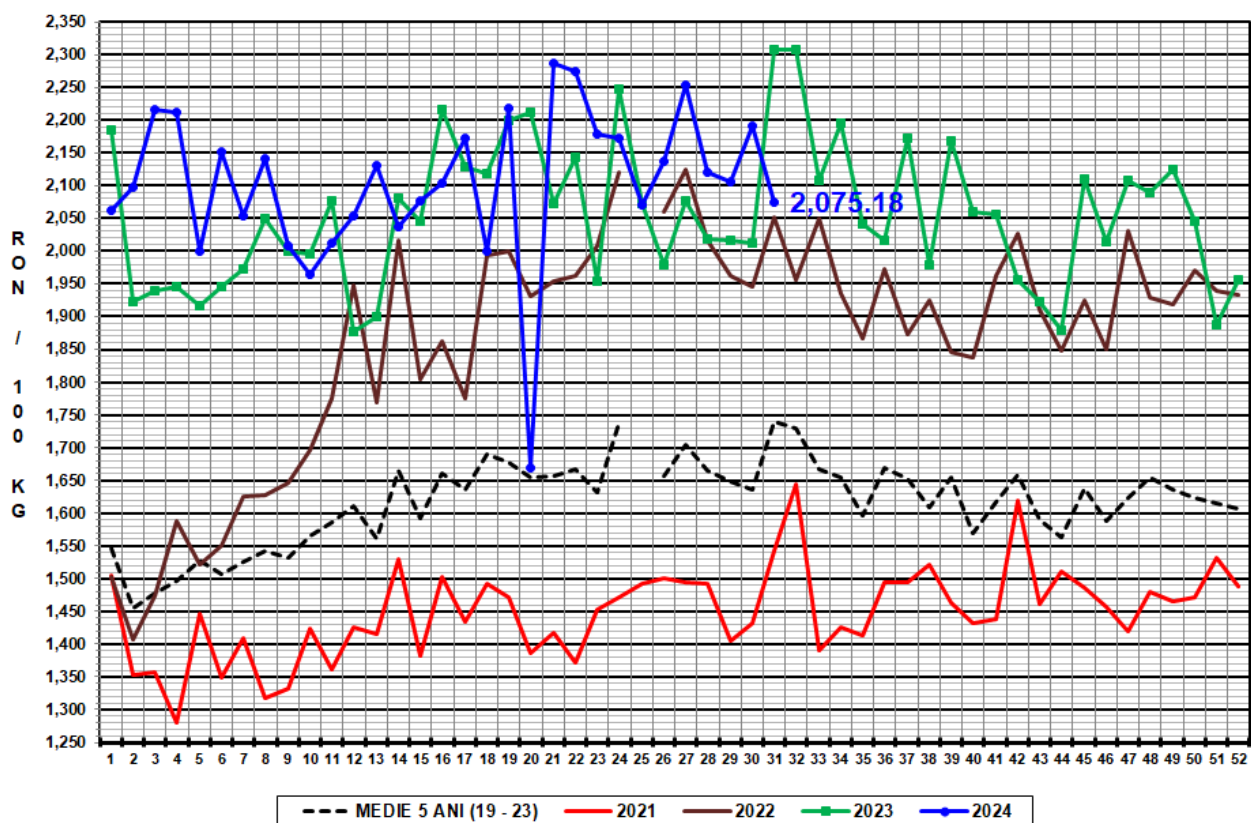

PREȚ MEDIU PONDERAT LA INTRAREA ÎN ABATOR - CARCASE DE TĂURAȘI (A)

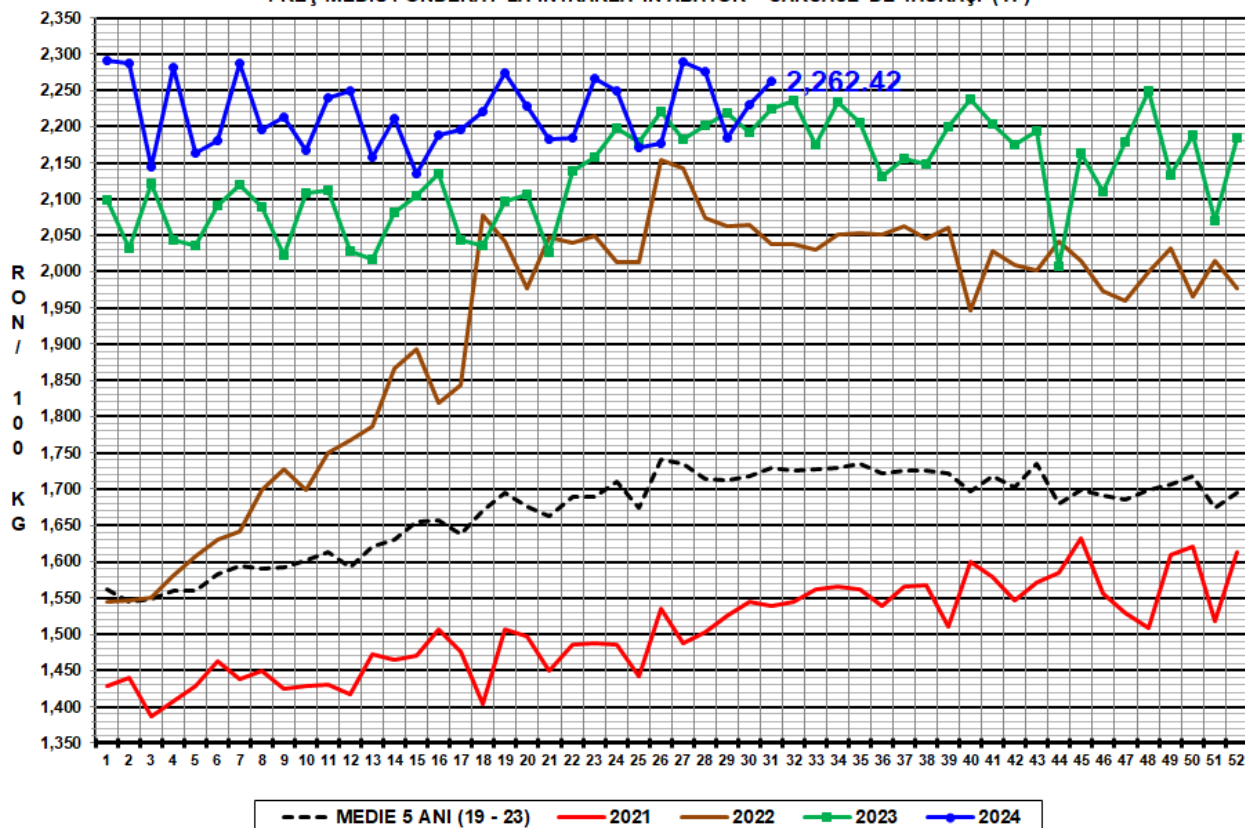



PREȚ MEDIU PONDERAT LA INTRAREA ÎN ABATOR - CARCASE DE VACI (D)

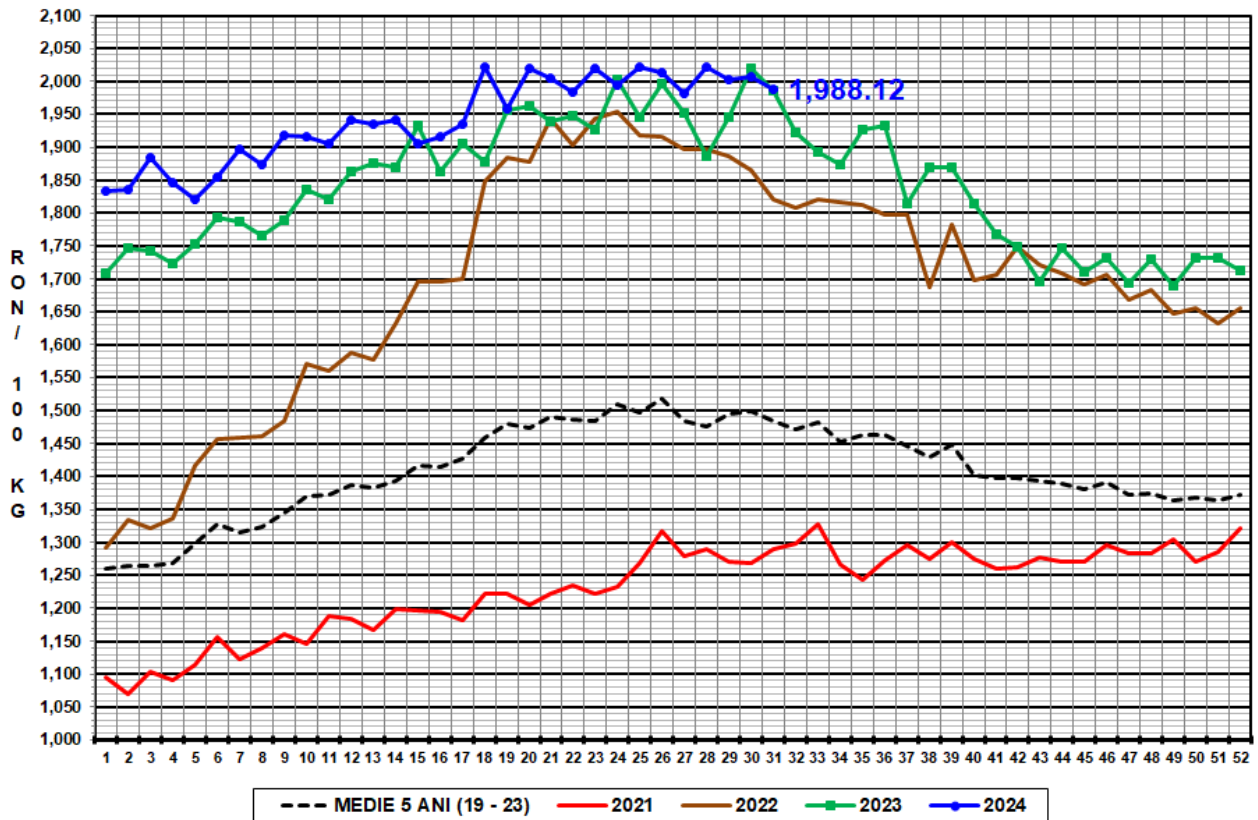

PREȚ MEDIU PONDERAT LA INTRAREA ÎN ABATOR - CARCASE DE VIȚELE (E)

