

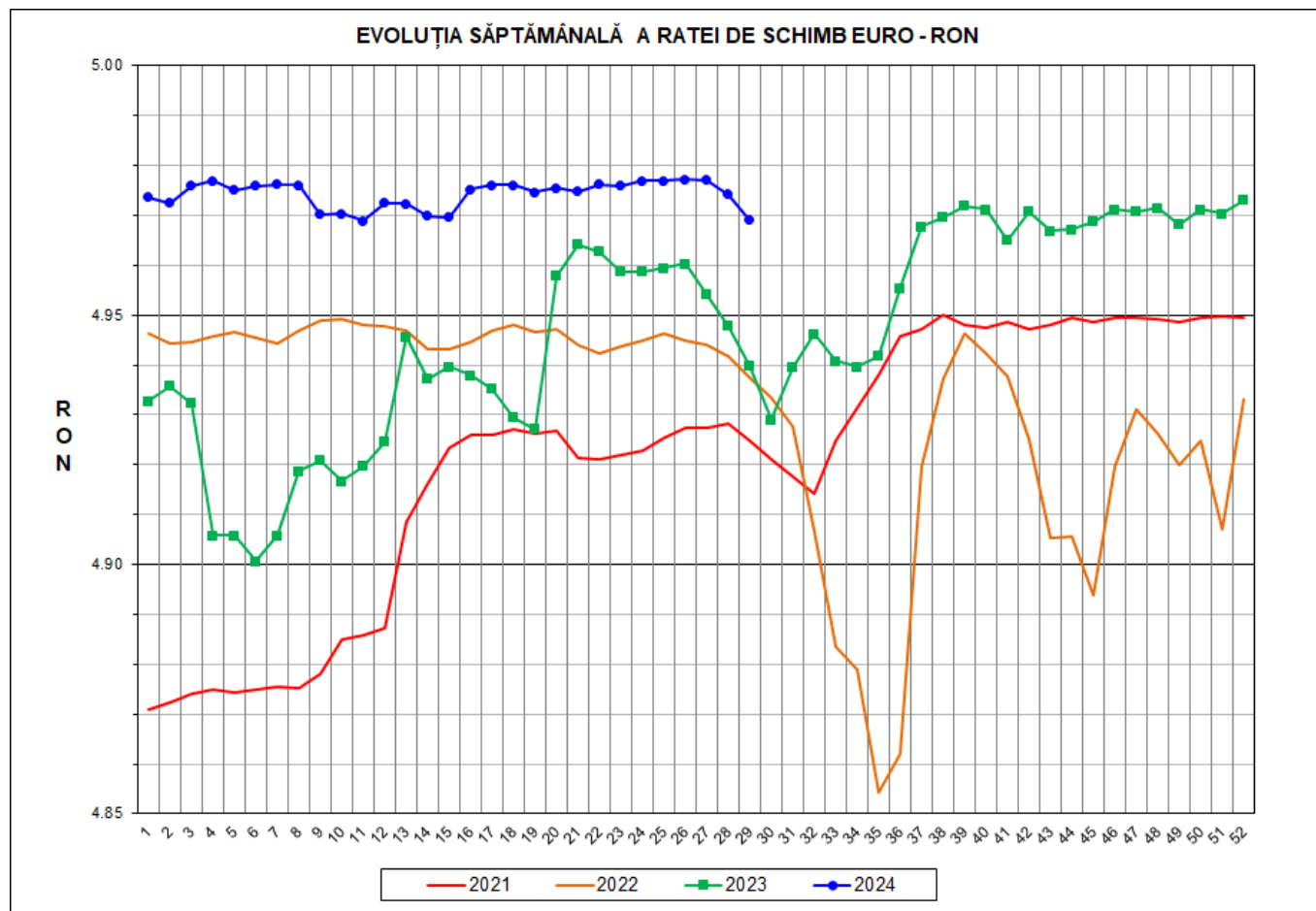

Prețul de piață al porcilor la intrarea în abator

Săptămâna 29 (15 – 21 iulie 2024)



RATA DE SCHIMB EURO - RON			
SĂPT 29/2024	VARIAȚIE		
	1 SĂPT	4 SĂPT	1 AN
1€ = 4.9691 RON	-0.10%	-0.16%	0.59%



**SITUAȚIA CARCASELOR DE PORCINE CLASIFICATE
ÎN FUNCȚIE DE PROVENIENȚA PORCILOR SACRIFICAȚI
IN SĂPTĂMÂNA 15 - 21 IULIE 2024**

		NUMĂR CARCASE	% DIN TOTAL
PROVENIENȚĂ PORCI SACRIFICAȚI	TRANZACȚII COMERCIALE ÎNTRE ABATOARE ȘI FURNIZORI	36,224	64.96
	FERME PROPRII ALE ABATOARELOR	17,530	31.44
	CRESCUȚI ÎN NUMELE ABATOARELOR	44	0.08
	PRESTĂRI SERVICII	1,965	3.52
TOTAL CARCASE CLASIFICATE CU GREUTATEA CALDĂ 50 - 120 KG		55,763	100.00
DIN CARE DIN COMERȚ INTRACOMUNITAR		4,316	7.74

Situția porcilor proveniți din tranzacții comerciale
între abatoare și furnizori care fac obiectul raportării prețurilor
în săptămâna 15 - 21 iulie 2024

Tip preț la intrarea în abator		Carcase cu greutatea caldă 60 - 120 kg			
		SEUROP		d.c. S+E	
		nr	% din total carcase clasificate	nr	% din total carcase clasificate
În funcție de % carne macră corespunzător claselor de calitate (S, E, U, R, O, P)	în carcasă	0	0.0%	0	0.0%
	în viu	0	0.0%	0	0.0%
Forfetar în viu		36,019	64.6%	33,866	60.7%
Total		36,019	64.6%	33,866	60.7%

Carcase incluse în raportul național de prețuri pentru DG AGRI



Prețul de piață al porcilor în săptămâna 15 - 21 iulie 2024

Clasa	% carne macră	Număr porci	% din total porci	Procent mediu carne macră	Greutate medie (kg)		Preț mediu (RON / 100 kg)	
					vie	carcasă caldă - 2%	viu	carcasă caldă - 2%
S	≥ 60	22,225	61.70	62.4	107.8	82.7	910.50	1187.18
E	≥ 55 - < 60	11,641	32.32	58.3	111.6	85.5	898.41	1172.43
U	≥ 50 - < 55	1,880	5.22	53.2	115.8	89.2	895.05	1161.90
ROP	< 50	273	0.76	45.3	114.3	88.4	898.93	1162.76
TOTAL		36,019	100.00	60.4	109.5	84.0	905.58	1180.73

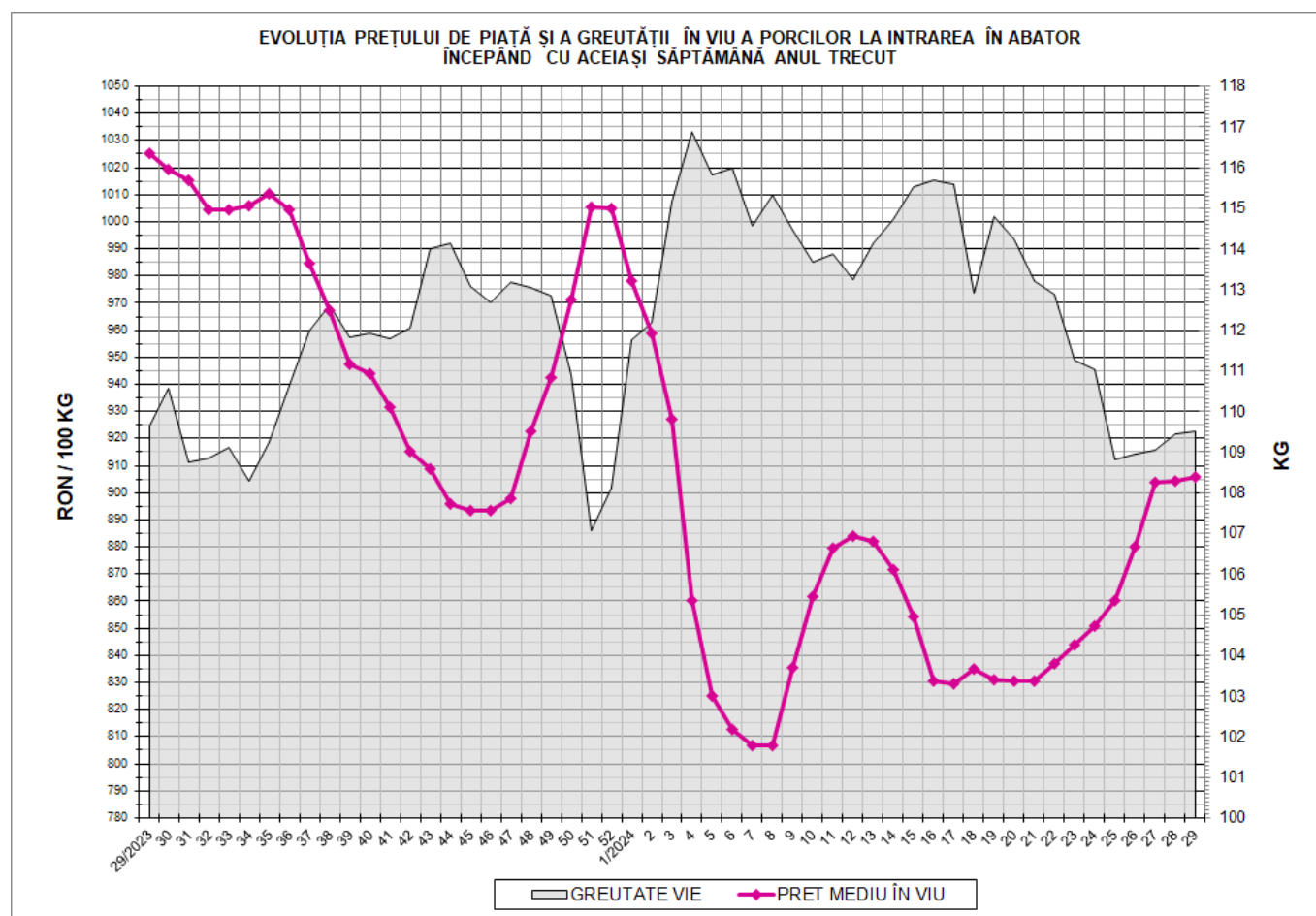

EVOLUȚIA SĂPTĂMÂNĂLĂ A PREȚULUI DE PIAȚĂ ÎN VIU AL PORCILOR ÎN ROMÂNIA (1)

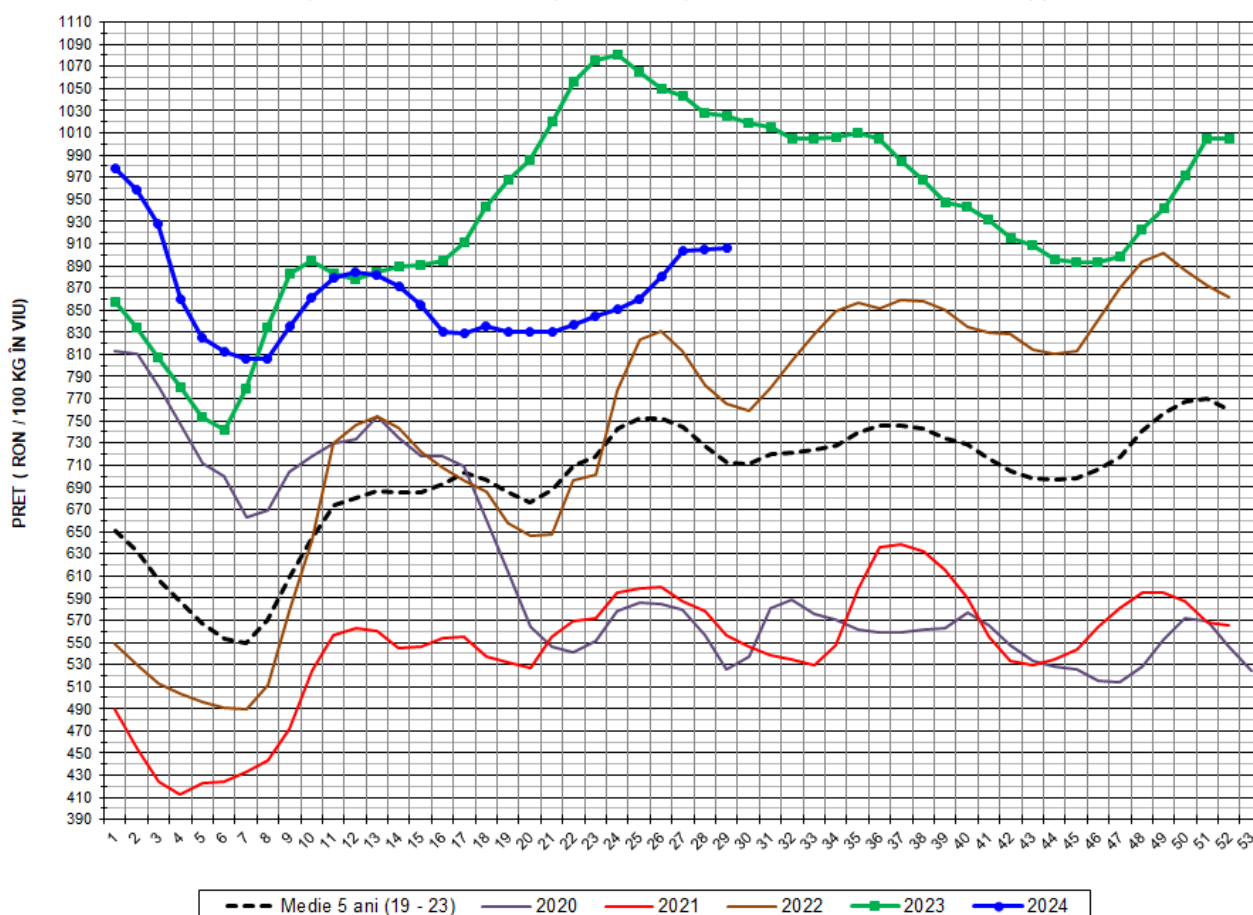

PREȚ ÎN VIU				
SĂPT 29/2024	VARIAȚIE			
	1 SĂPT	4 SĂPT	1 AN	MEDIE 5 ANI (2019 - 2023)
905.58 RON	0.11%	5.29%	-11.65%	27.16%



EVOLUȚIA SĂPTĂMÂNALĂ A PREȚULUI DE PIAȚĂ ÎN VIU AL PORCILOR ÎN ROMÂNIA (2)

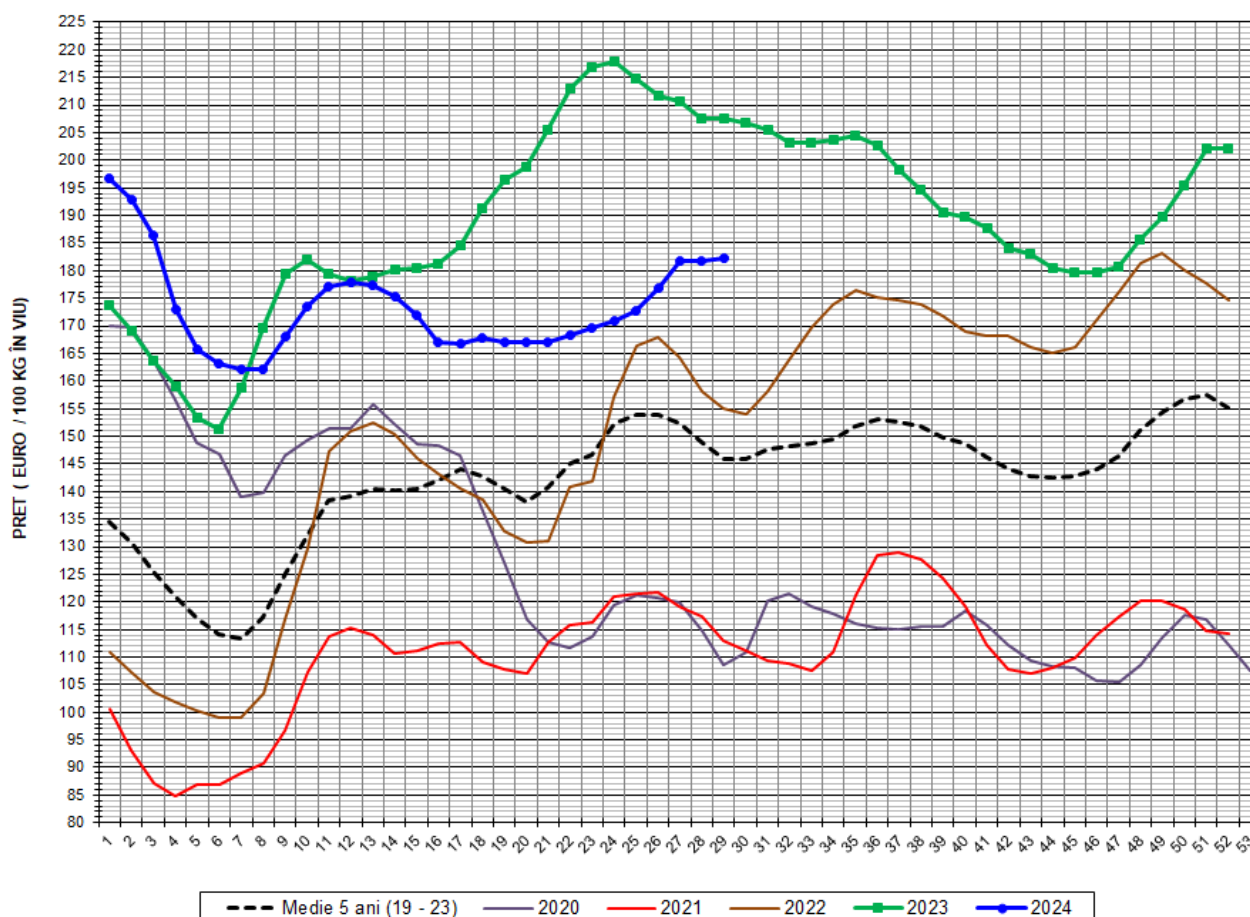

PREȚ ÎN VIU				
SĂPT 29/2024	VARIAȚIE			
	1 SĂPT	4 SĂPT	1 AN	MEDIE 5 ANI (2019-2023)
182.24 €	0.22%	5.46%	-12.17%	24.91%



PREȚUL PORCILOR CORESPUNZĂTOR GRUPEI DE GREUTATE A CARCASELOR
ÎN SĂPTĂMÂNA 15 - 21 IULIE 2024

GRUPE DE GREUTATE CALDĂ CARCASE (KG)	NUMĂR PORCI	%DIN TOTAL PORCI	GREUTATE (KG)		%CARNE MACRĂ	PREȚ MEDIU (RON/100 KG)	
			VIE	CARCASA CALDĂ - 2%		VIU	CARCASA CALDĂ - 2%
60-69	1,830	5.08	86.54	64.71	61.4	905.76	1,211.36
70-79	8,652	24.02	97.79	73.86	61.0	899.88	1,191.45
80-89	13,332	37.01	108.38	83.17	60.6	904.75	1,178.95
90-100	9,604	26.66	119.47	92.58	59.8	908.37	1,172.25
101-120	2,601	7.22	133.60	103.68	59.6	913.58	1,177.19
TOTAL	36,019	100.00	109.50	83.99	60.4	905.58	1,180.73

Explicații culori rânduri:

Carcase ușoare;

Carcase ușoare spre medii;

Carcase medii;

Carcase grele;

Carcase foarte grele.



PREȚUL PORCILOR CORESPUNZĂTOR PROCENTULUI DE CARNE MACRĂ
ÎN SĂPTĂMÂNA 15 - 21 IULIE 2024

% CARNE MACRĂ		NUMĂR PORCI	% CUMULATIV DIN TOTAL PORCI	GREUTATE (KG)		PREȚ MEDIU (RON/ 100 KG)	
VALORI DE ÎNCADRARE	MEDIE			VIE	CARCASA CALDĂ - 2%	VIU ^(****)	CARCASA CALDĂ - 2%
≥ 64	65.1	3,835	10.65	107.62	83.39	915.18	1181.14
63	63.4	3,496	20.35	106.64	82.24	910.93	1181.26
62	62.4	4,560	33.01	107.64	82.61	909.87	1185.54
61	61.5	5,116	47.22	108.69	82.67	911.14	1198.00
60 ^(***)	60.5	5,218	61.70	108.01	82.55	906.72	1186.43
59	59.5	4,669	74.67	110.44	84.49	905.39	1183.44
58	58.5	2,887	82.68	111.63	85.34	897.23	1173.61
57 ^(**)	57.5	2,042	88.35	112.61	86.44	895.34	1166.34
56 ^(*)	56.5	1,240	91.79	112.41	86.54	887.96	1153.37
55	55.5	803	94.02	114.45	88.18	886.91	1151.04
54	54.4	646	95.82	115.63	89.11	890.91	1156.02
53	53.4	621	97.54	116.22	89.28	898.33	1169.43
52	52.5	292	98.35	116.31	89.64	897.59	1164.66
51	51.5	190	98.88	114.97	88.85	892.11	1154.31
≤50	47.0	404	100.00	114.61	88.66	898.74	1161.85
MEDIE	60.4	36,019	100.00	109.50	83.99	905.58	1180.73

Explicații:

✓ Culori rânduri:

% carne macră de referință grila de prețuri "MPB / UNIPORC" din Franța;

Interval optim % carne macră conform grilei de prețuri "MPB / UNIPORC" din Franța.

✓ Asteriscuri:

(*) % macră bază de raportare Franța, secțiunea Pig prices, site-ul pig333.com;

(**) % carne macră bază de raportare Germania și Polonia, secțiunea Pig prices, site-ul pig333.com;

(***) % carne macră bază de raportare Danemarca, secțiunea Pig prices, site-ul pig333.com;

(****) preț mediu în viu toate clasele bază de raportare România, secțiunea Pig prices, site-ul pig333.com.

EVOLUȚIA SĂPTĂMÂNALĂ A PREȚULUI DE PIAȚĂ AL CARCASELOR - CLASELE "S" ȘI "E" ÎN ROMÂNIA (1)

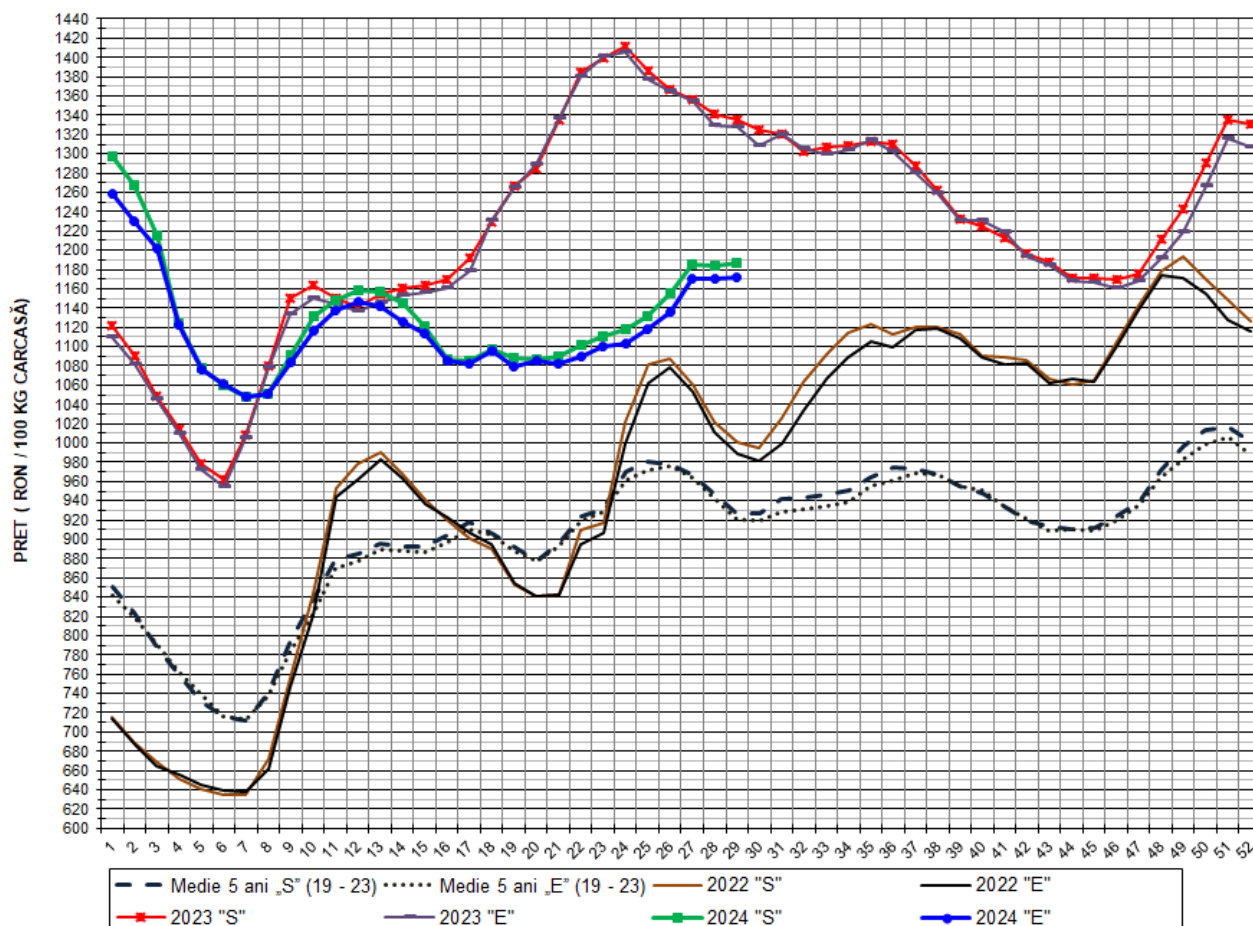

PREȚ NAȚIONAL CARCASE

CLASA	PREȚ SĂPT 29/2024	VARIAȚIE			
		1 SĂPT	4 SĂPT	1 AN	MEDIE 5 ANI (2019-2023)
S	1,187.18 RON	0.25%	4.95%	-11.13%	28.01%
E	1,172.43 RON	0.19%	4.86%	-11.75%	27.28%

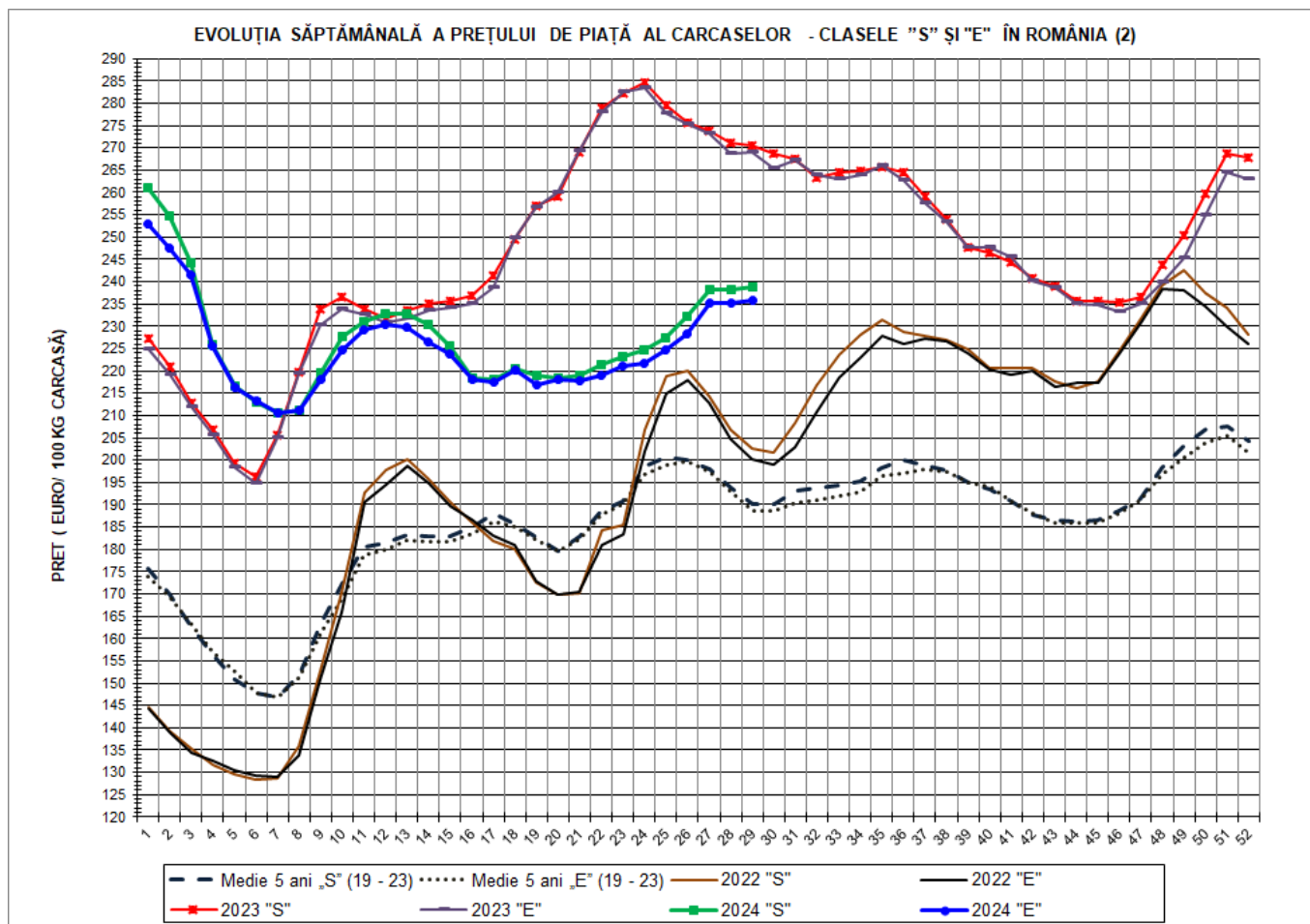

PREȚ NAȚIONAL CARCASE					
CLASA	PREȚ SAPT 29/2024	VARIAȚIE			
		1 SĂPT	4 SĂPT	1 AN	MEDIE 5 ANI (2019-2023)
S	238.91 €	0.35%	5.11%	-11.65%	25.75%
E	235.94 €	0.30%	5.03%	-12.27%	25.03%

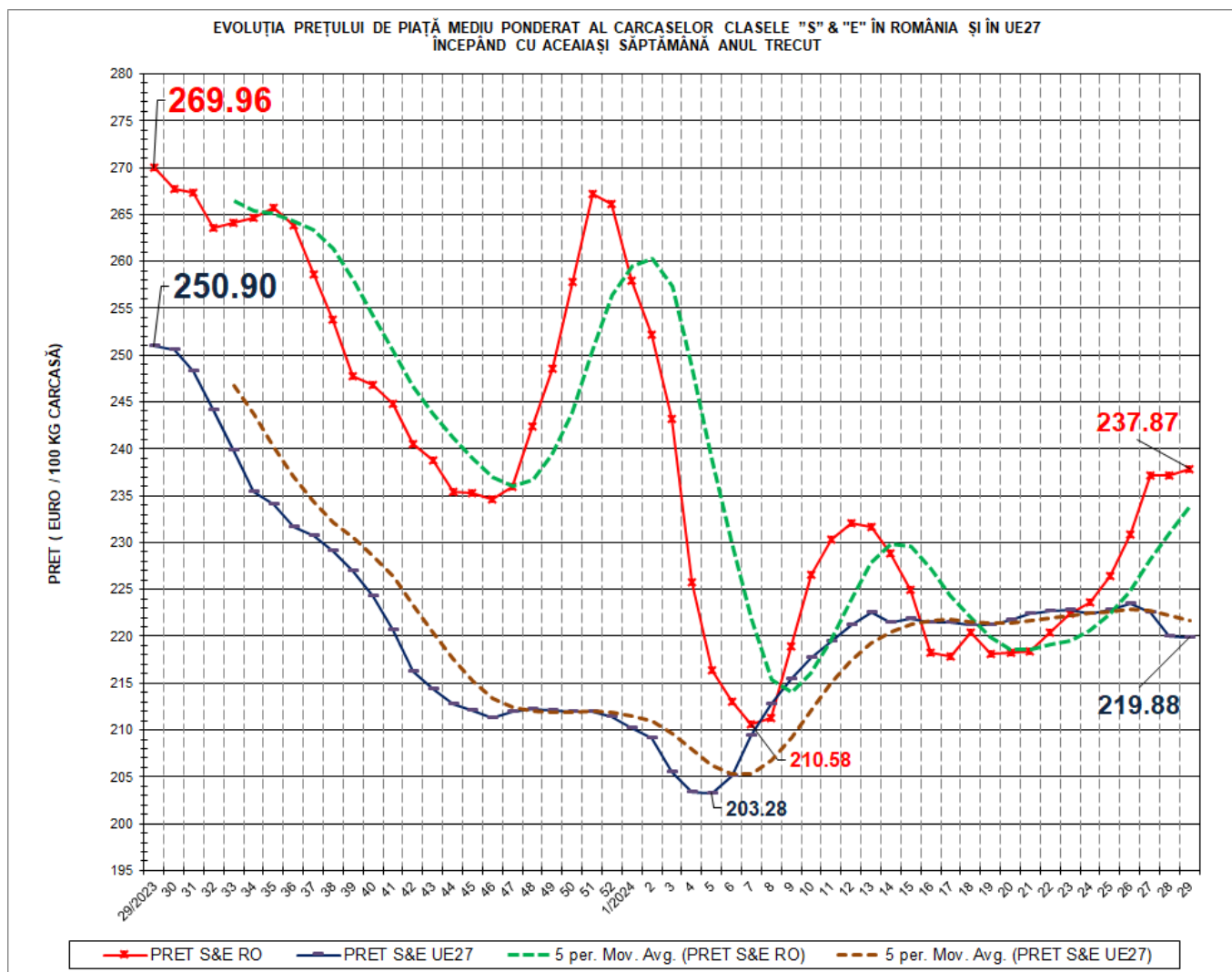

VARIAȚIE PREȚ CARCASE CALITATEA STANDARD S&E			
SĂPT 29/2024 vs. SĂPT 29/2023		RO vs. UE27	
RO	UE27	SĂPT 29/2024	SĂPT 29/2023
-11.89%	-12.36%	8.18%	7.60%

N.B. „5 per. Mov. Avg.” înseamnă media mobilă a prețului „S” & „E” pe 5 perioade, care se calculează prin adunarea prețurilor pentru un număr de 5 săptămâni și împărțind rezultatul la 5. Adică, succesiv, începând cu a cincea săptămână din grafic, se ia în calcul respectiva săptămână plus ultimele 4 săptămâni anterioare acesteia. Ca orientare generală, dacă prețul mediu săptămânal „S” & „E” este peste media mobilă, tendința este de creștere. Dacă prețul mediu săptămânal „S” & „E” este sub media mobilă, tendința este descendentă.



EVOLUȚIA SĂPTĂMÂNALĂ A PREȚULUI CLASA "E" ÎN UE27 ȘI ÎN CÂTEVA STATE MEMBRE

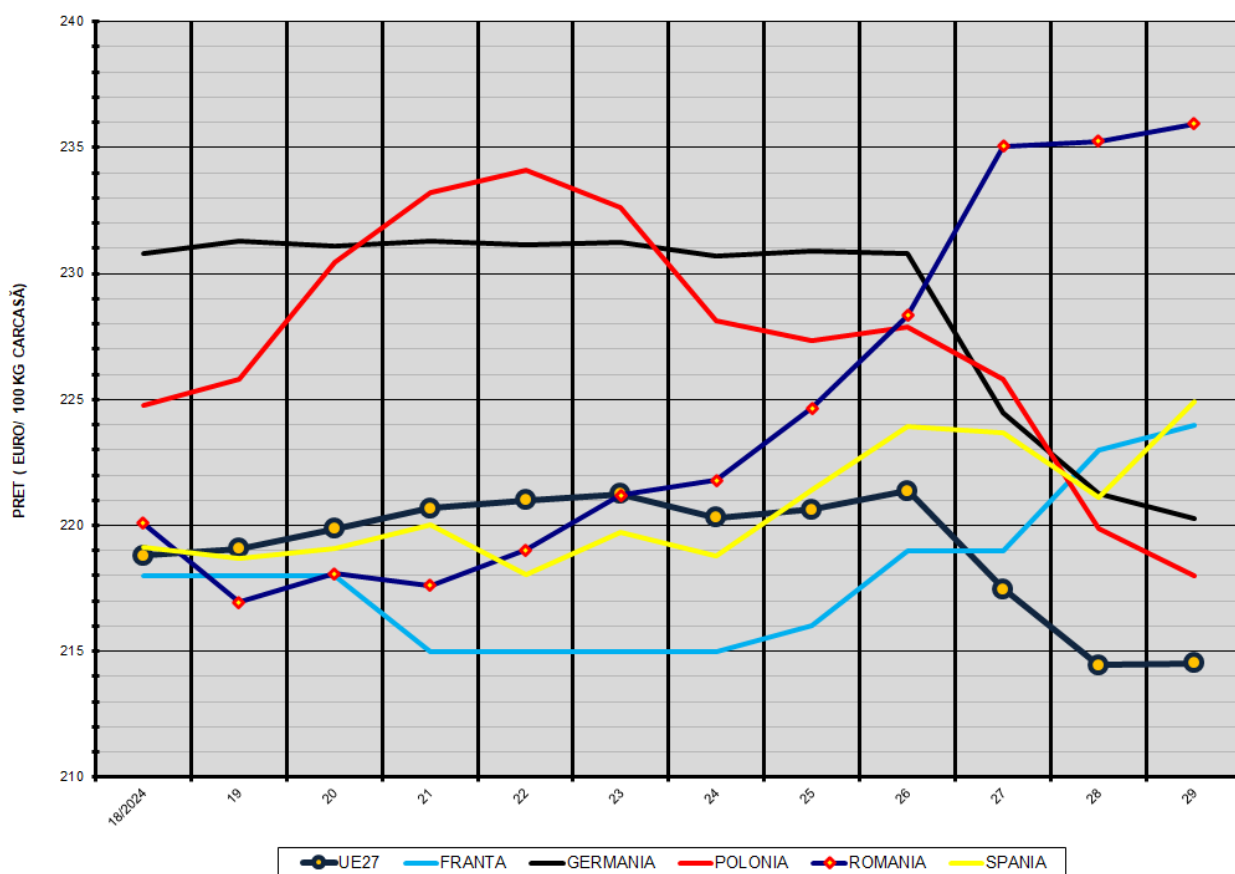

COMPARAȚII DE PREȚURI

SĂPT 29/2024 =	UE27	FR	DE	PL	RO	ES	RO vs UE27	RO vs FR	RO vs DE	RO vs PL	RO vs ES
	214.53 €	224.00 €	220.29 €	218.00 €	235.94 €	224.91 €	21.42 € 10.0%	11.94 € 5.3%	15.65 € 7.1%	17.95 € 8.2%	11.03 € 4.9%



PREȚUL CARCASELOR DIN CLASA "E" ÎN STATELE MEMBRE (FĂRĂ ESTONIA, GRECIA, ITALIA, LUXEMBURG)
VERSUS PREȚUL UE27 ÎN SĂPTĂMÂNA 15 - 21 IULIE 2024

