

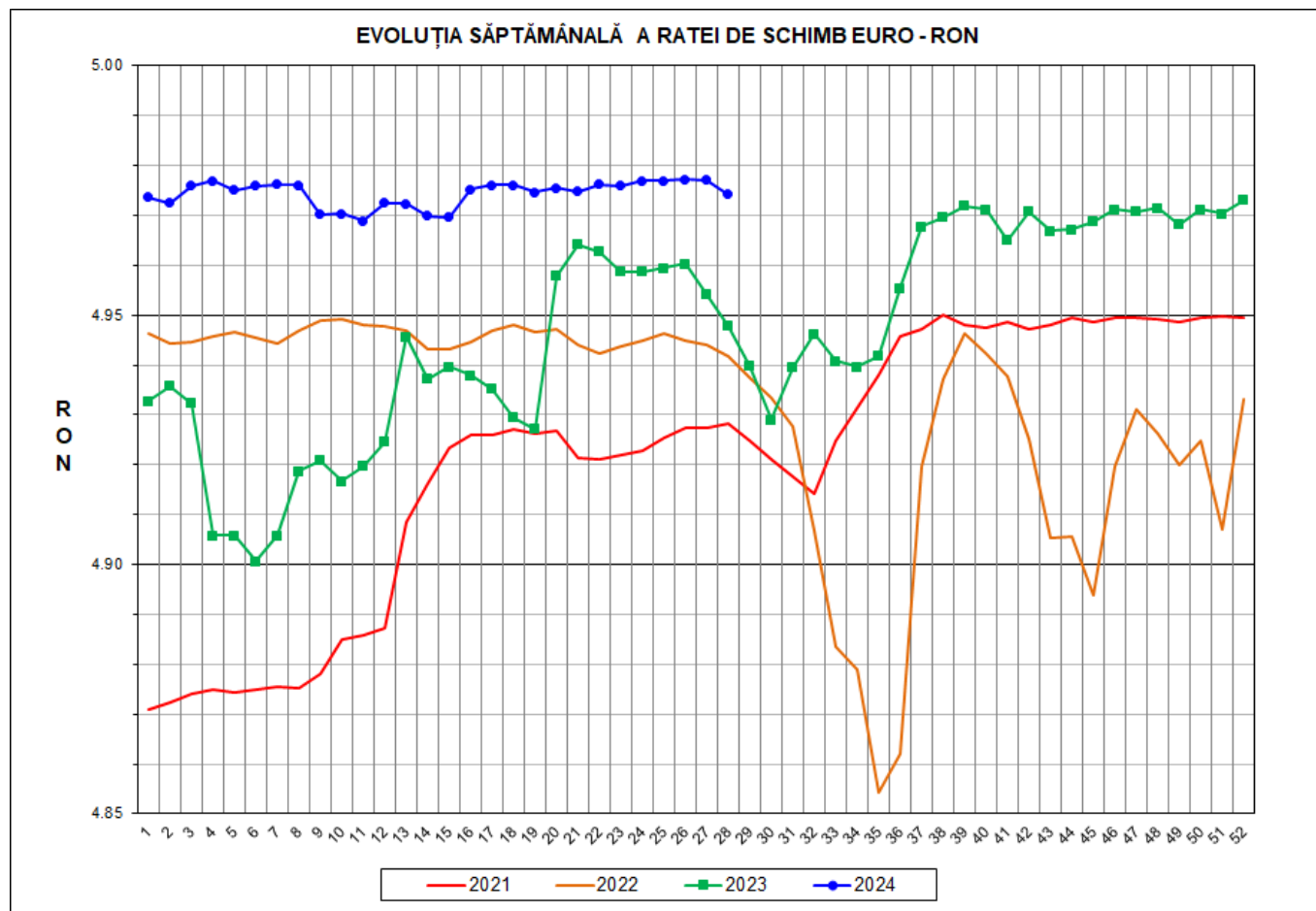

Prețul de piață al porcilor la intrarea în abator

Săptămâna 28 (8 – 14 iulie 2024)



RATA DE SCHIMB EURO - RON			
SĂPT 28/2024	VARIAȚIE		
	1 SĂPT	4 SĂPT	1 AN
1€ = 4.9743 RON	-0.06%	-0.05%	0.54%



SITUAȚIA CARCASELOR DE PORCINE CLASIFICATE
ÎN FUNCȚIE DE PROVENIENȚA PORCILOR SACRIFICAȚI
IN SĂPTĂMÂNA 8 - 14 IULIE 2024

		NUMĂR CARCASE	% DIN TOTAL
PROVENIENȚĂ PORCI SACRIFICAȚI	TRANZAȚII COMERCIALE ÎNTRE ABATOARE ȘI FURNIZORI	36,339	66.50
	FERME PROPRII ALE ABATOARELOR	16,288	29.80
	CRESCUȚI ÎN NUMELE ABATOARELOR	323	0.59
	PRESTĂRI SERVICII	1,699	3.11
TOTAL CARCASE CLASIFICATE CU GREUTATEA CALDĂ 50 - 120 KG		54,649	100.00
DIN CARE DIN COMERȚ INTRACOMUNITAR		7,795	14.26

Situația porcilor proveniți din tranzacții comerciale
între abatoare și furnizori care fac obiectul raportării prețurilor
în săptămâna 8 - 14 iulie 2024

Tip preț la intrarea în abator		Carcase cu greutatea caldă 60 - 120 kg			
		SEUROP		d.c. S+E	
		nr	% din total carcase clasificate	nr	% din total carcase clasificate
În funcție de % carne macră corespunzător claselor de calitate (S, E, U, R, O, P)	în carcasă	0	0.0%	0	0.0%
	în viu	0	0.0%	0	0.0%
Forfetar în viu		36,106	66.1%	34,183	62.6%
Total		36,106	66.1%	34,183	62.6%

Carcase incluse în raportul național de prețuri pentru DG AGRI



Prețul de piață al porcilor în săptămâna 8 - 14 iulie 2024

Clasa	% carne macră	Număr porci	% din total porci	Procent mediu carne macră	Greutate medie (kg)		Preț mediu (RON / 100 kg)	
					vie	carcasă caldă - 2%	viu	carcasă caldă - 2%
S	≥ 60	23,001	63.70	62.6	107.8	82.9	909.85	1184.24
E	≥ 55 - < 60	11,182	30.97	58.2	111.8	85.7	897.20	1170.15
U	≥ 50 - < 55	1,722	4.77	53.2	115.1	88.5	886.31	1152.46
ROP	< 50	201	0.56	45.5	114.5	88.1	890.87	1157.82
TOTAL		36,106	100.00	60.7	109.4	84.0	904.56	1178.04

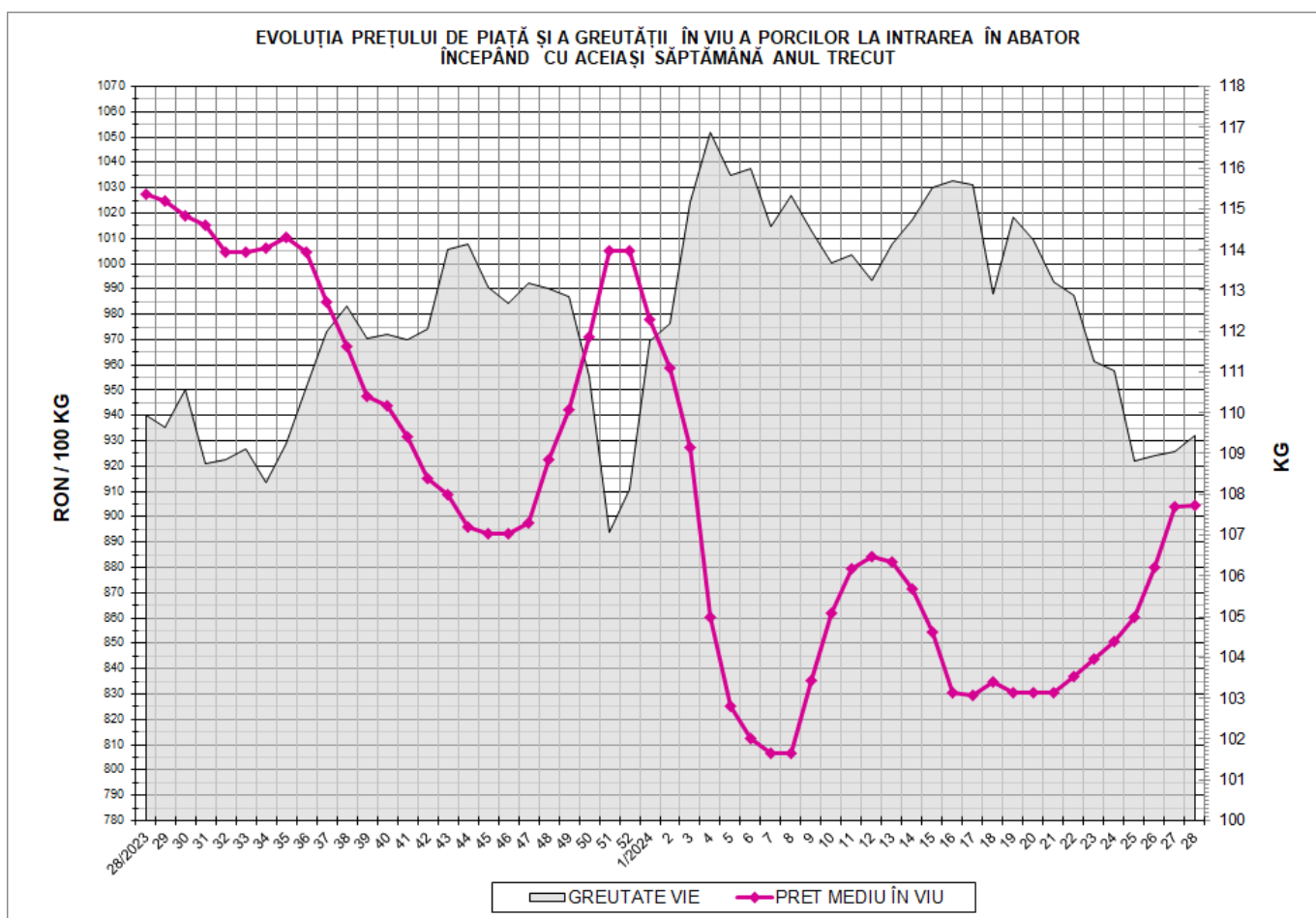

EVOLUȚIA SĂPTĂMÂNALĂ A PREȚULUI DE PIAȚĂ ÎN VIU AL PORCILOR ÎN ROMÂNIA (1)

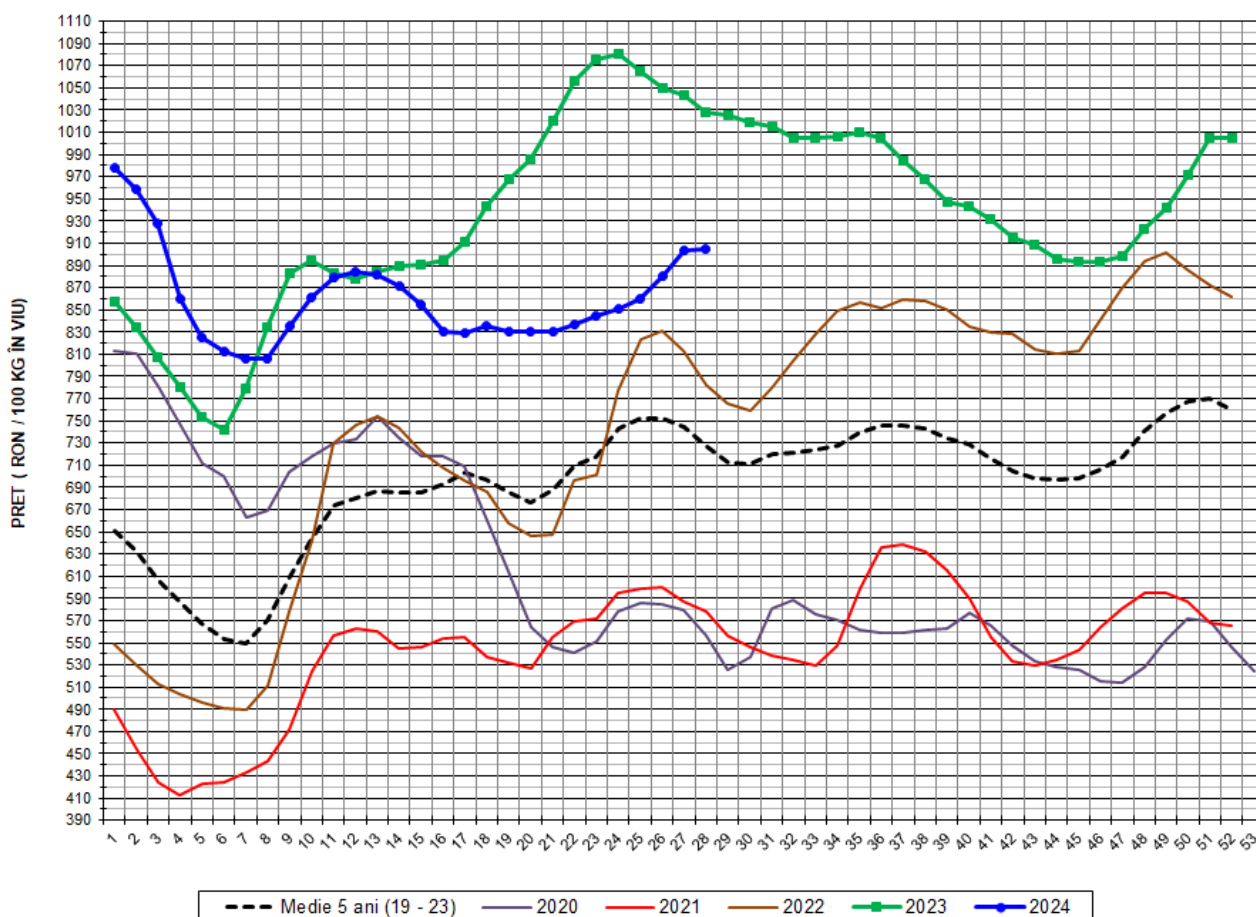

PREȚ ÎN VIU				
SĂPT 28/2024	VARIAȚIE			
	1 SĂPT	4 SĂPT	1 AN	MEDIE 5 ANI (2019 - 2023)
904.56 RON	0.07%	6.34%	-11.95%	24.37%

EVOLUȚIA SĂPTĂMÂNALĂ A PREȚULUI DE PIAȚĂ ÎN VIU AL PORCILOR ÎN ROMÂNIA (2)

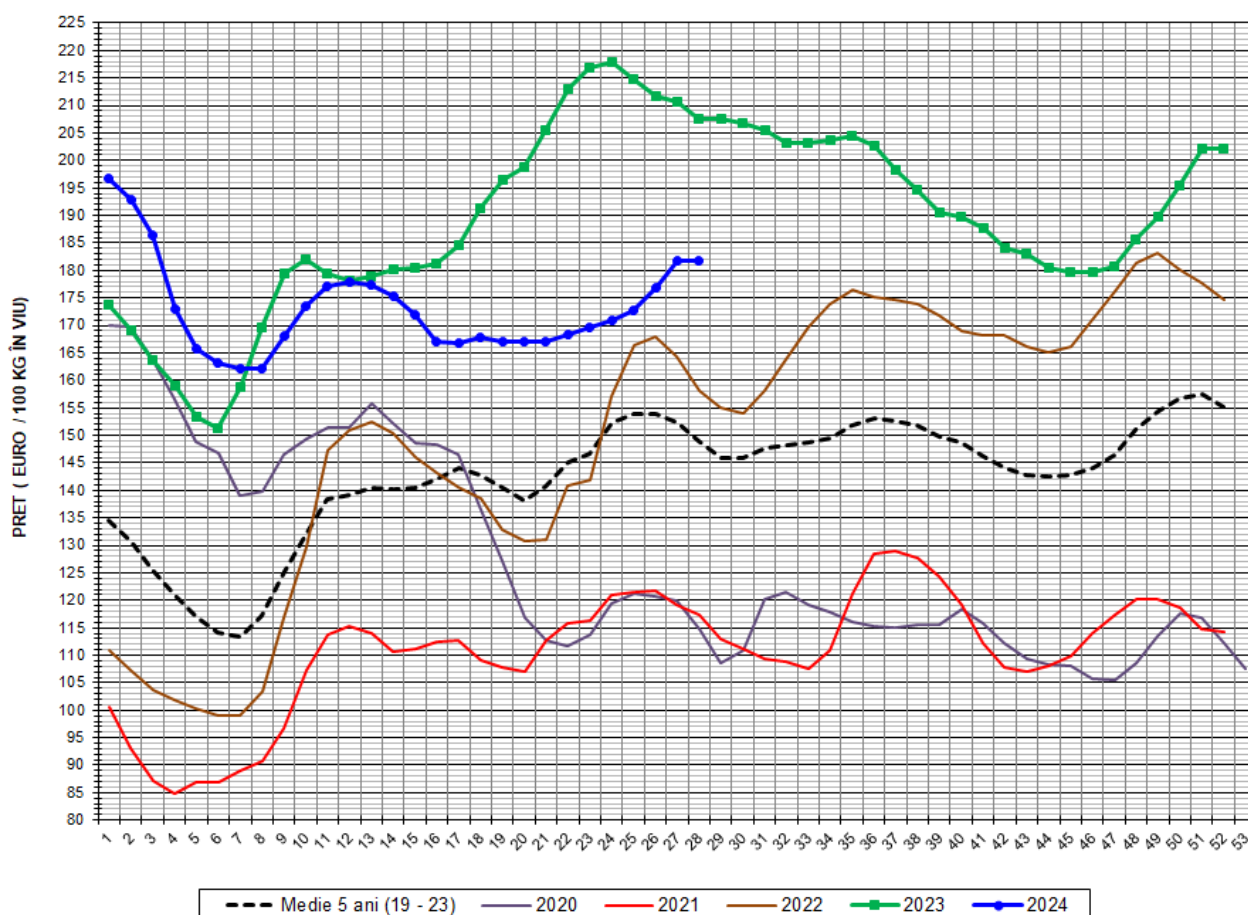

PREȚ ÎN VIU				
SĂPT 28/2024	VARIAȚIE			
	1 SĂPT	4 SĂPT	1 AN	MEDIE 5 ANI (2019-2023)
181.85 €	0.12%	6.40%	-12.42%	22.10%



PREȚUL PORCILOR CORESPUNZĂTOR GRUPEI DE GREUTATE A CARCASELOR
ÎN SĂPTĂMÂNA 8 - 14 IULIE 2024

GRUPE DE GREUTATE CALDĂ CARCASE (KG)	NUMĂR PORCI	%DIN TOTAL PORCI	GREUTATE (KG)		%CARNE MACRĂ	PREȚ MEDIU (RON/100 KG)	
			VIE	CARCASA CALDĂ - 2%		VIU	CARCASA CALDĂ - 2%
60-69	1,490	4.13	86.12	64.84	61.3	892.05	1,184.90
70-79	9,046	25.05	97.70	74.05	61.3	899.01	1,186.17
80-89	13,724	38.01	108.38	83.13	60.8	906.55	1,181.99
90-100	9,202	25.49	119.50	92.63	60.2	907.74	1,171.08
101-120	2,644	7.32	133.27	103.85	59.8	904.69	1,161.01
TOTAL	36,106	100.00	109.44	84.04	60.7	904.56	1,178.04

Explicații culori rânduri:

Carcase ușoare;

Carcase ușoare spre medii;

Carcase medii;

Carcase grele;

Carcase foarte grele.



PREȚUL PORCILOR CORESPUNZĂTOR PROCENTULUI DE CARNE MACRĂ
ÎN SĂPTĂMÂNA 8 - 14 IULIE 2024

% CARNE MACRĂ		NUMĂR PORCI	% CUMULATIV DIN TOTAL PORCI	GREUTATE (KG)		PREȚ MEDIU (RON/ 100 KG)	
VALORI DE ÎNCADRARE	MEDIE			VIE	CARCASA CALDĂ - 2%	VIU ^(****)	CARCASA CALDĂ - 2%
≥ 64	65.2	4,953	13.72	107.63	83.36	909.37	1174.05
63	63.4	3,895	24.51	106.08	81.90	907.90	1175.90
62	62.4	4,497	36.96	107.41	82.62	908.68	1181.32
61	61.5	4,779	50.20	109.07	83.19	912.79	1196.78
60 ^(***)	60.5	4,877	63.70	108.63	82.96	910.01	1191.59
59	59.5	4,376	75.82	111.14	85.11	907.55	1185.03
58	58.5	2,747	83.43	111.76	85.54	898.11	1173.43
57 ^(**)	57.5	1,963	88.87	112.73	86.59	890.61	1159.48
56 ^(*)	56.5	1,213	92.23	112.01	86.08	883.87	1150.11
55	55.5	883	94.67	112.70	86.77	876.73	1138.78
54	54.4	631	96.42	114.22	87.79	881.94	1147.40
53	53.5	507	97.83	116.51	89.55	884.23	1150.45
52	52.5	283	98.61	113.81	87.72	885.36	1148.65
51	51.5	182	99.11	116.43	89.45	897.71	1168.49
≤50	47.4	320	100.00	114.66	88.27	895.37	1163.06
MEDIE	60.7	36,106	100.00	109.44	84.04	904.56	1178.04

Explicații:

✓ Culori rânduri:

% carne macră de referință grila de prețuri "MPB / UNIPORC" din Franța;

Interval optim % carne macră conform grilei de prețuri "MPB / UNIPORC" din Franța.

✓ Asteriscuri:

(*) % macră bază de raportare Franța, secțiunea Pig prices, site-ul pig333.com;

(**) % carne macră bază de raportare Germania și Polonia, secțiunea Pig prices, site-ul pig333.com;

(***) % carne macră bază de raportare Danemarca, secțiunea Pig prices, site-ul pig333.com;

(****) preț mediu în viu toate clasele bază de raportare România, secțiunea Pig prices, site-ul pig333.com.

EVOLUȚIA SĂPTĂMÂNALĂ A PREȚULUI DE PIAȚĂ AL CARCASELOR - CLASELE "S" ȘI "E" ÎN ROMÂNIA (1)

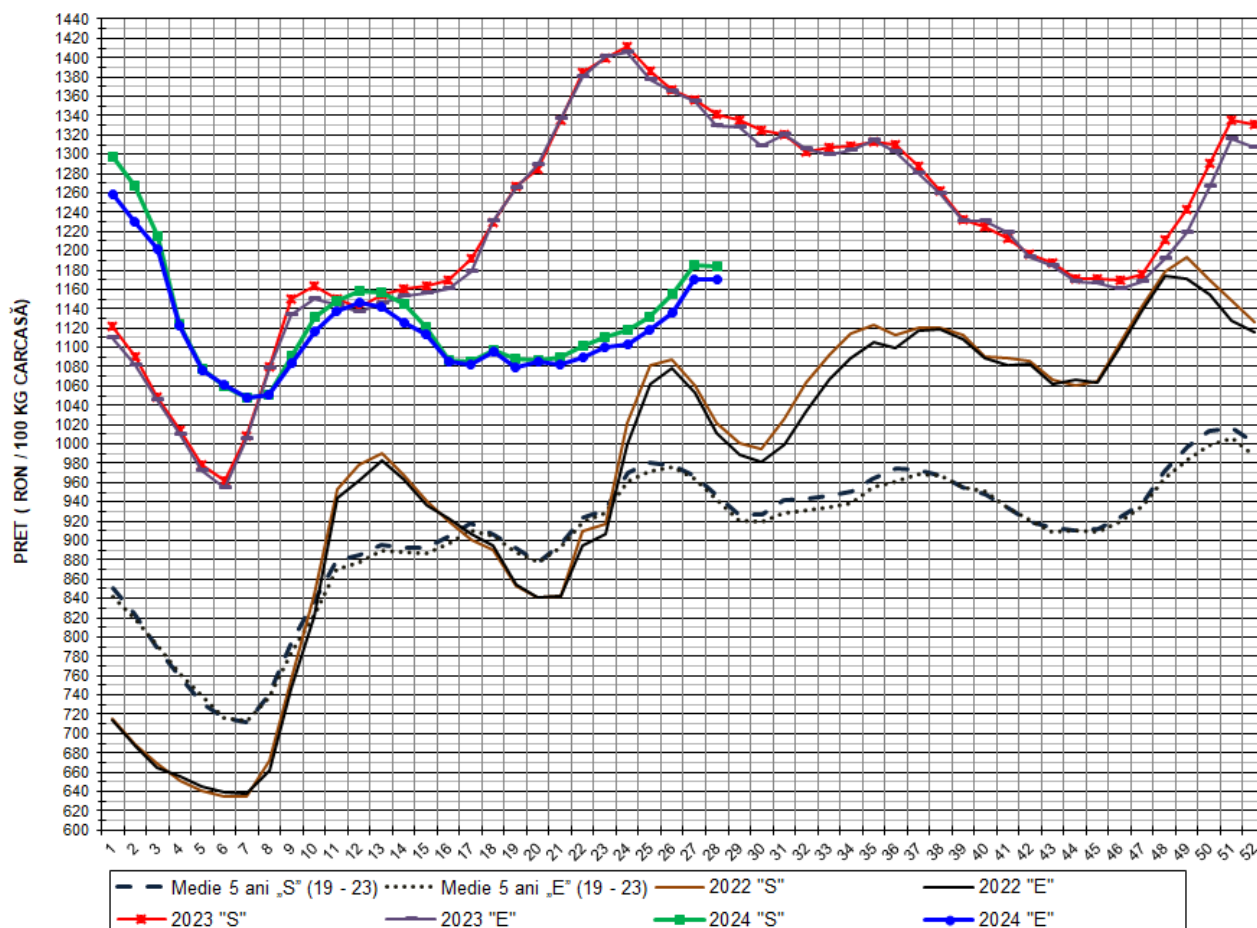

PREȚ NAȚIONAL CARCASE					
CLASA	PREȚ SĂPT 28/2024	VARIAȚIE			MEDIE 5 ANI (2019-2023)
		1 SĂPT	4 SĂPT	1 AN	
S	1,184.24 RON	-0.12%	5.90%	-11.68%	25.17%
E	1,170.15 RON	0.02%	6.01%	-11.98%	24.26%



EVOLUȚIA SĂPTĂMÂNALĂ A PREȚULUI DE PIAȚĂ AL CARCASELOR - CLASELE "S" ȘI "E" ÎN ROMÂNIA (2)

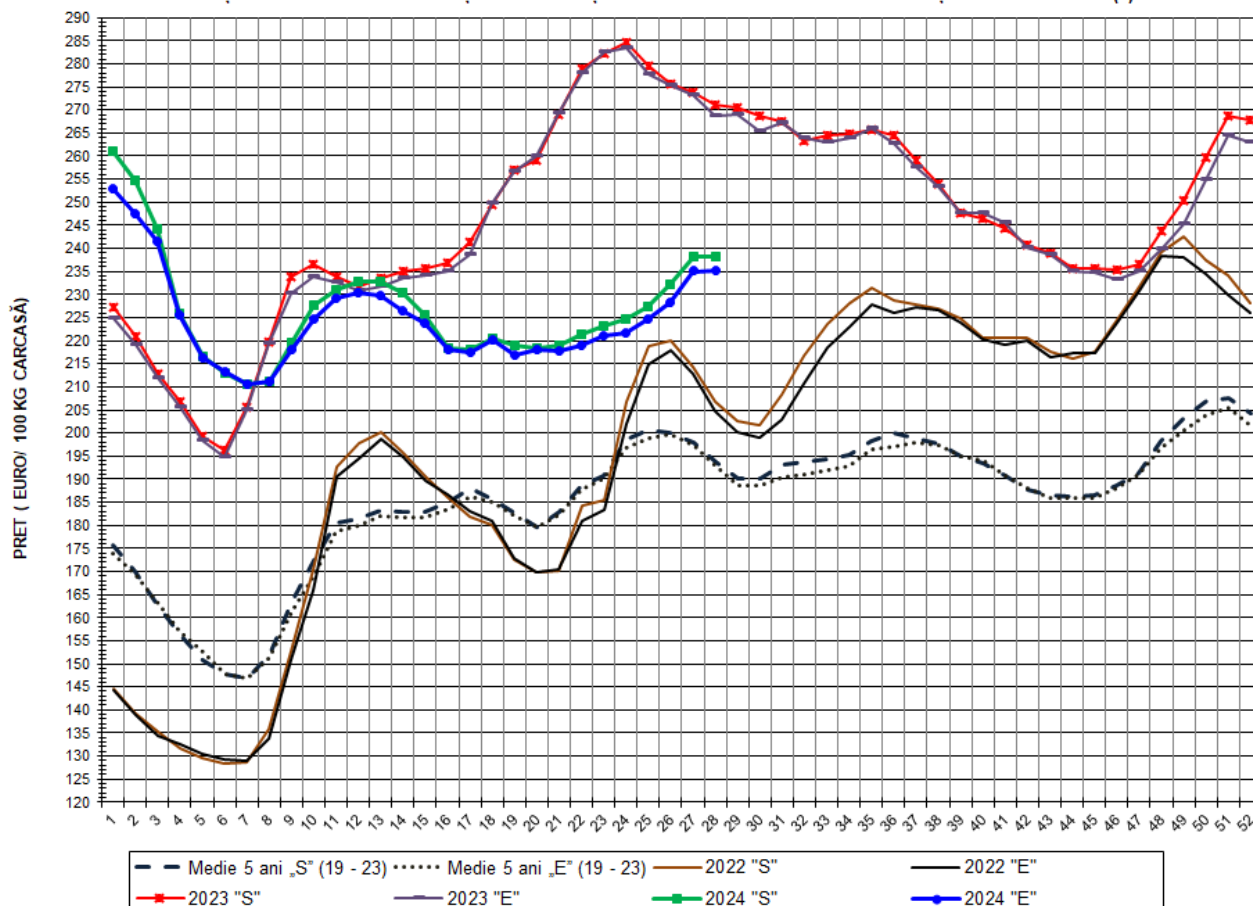

PREȚ NAȚIONAL CARCASE					
CLASA	PREȚ SAPT 28/2024	VARIAȚIE			
		1 SĂPT	4 SĂPT	1 AN	MEDIE 5 ANI (2019-2023)
S	238.07 €	-0.06%	5.95%	-12.15%	22.90%
E	235.24 €	0.08%	6.06%	-12.44%	22.00%



EVOLUȚIA PREȚULUI DE PIAȚĂ MEDIU PONDERAT AL CARCASELOR CLASELE "S" & "E" ÎN ROMÂNIA ȘI ÎN UE27 ÎNCEPÂND CU ACEIAȘI SĂPTĂMÂNĂ ANUL TRECUT

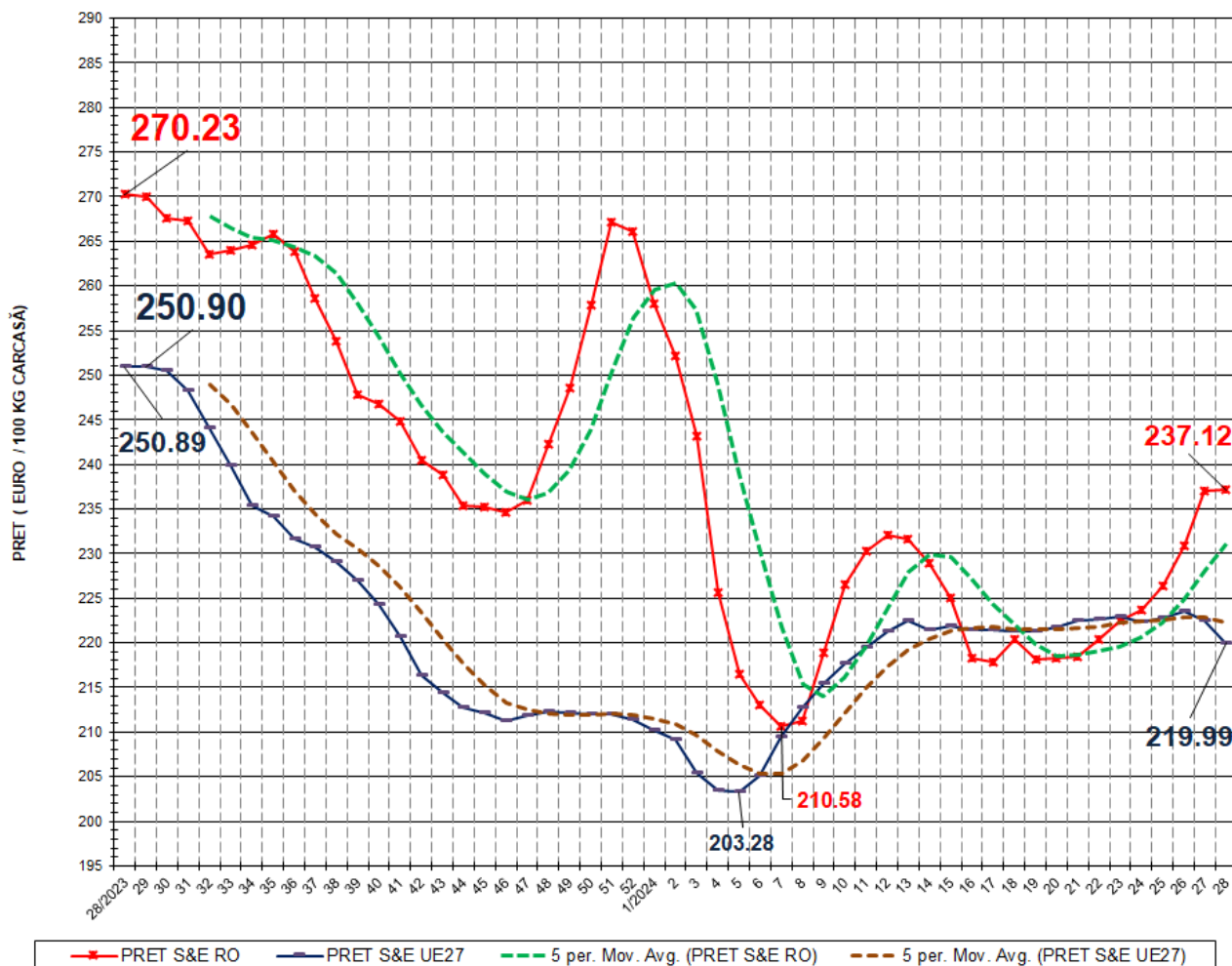

VARIAȚIE PREȚ CARCASE CALITATEA STANDARD S&E

SĂPT 28/2024 vs. SĂPT 28/2023

RO vs. UE27

RO
-12.25%

UE27
-12.32%

SĂPT 28/2024
7.79%

SĂPT 28/2023
7.71%

N.B. „5 per. Mov. Avg.” înseamnă media mobilă a prețului „S” & „E” pe 5 perioade, care se calculează prin adunarea prețurilor pentru un număr de 5 săptămâni și împărțind rezultatul la 5. Adică, succesiv, începând cu a cincea săptămână din grafic, se ia în calcul respectiva săptămână plus ultimele 4 săptămâni anterioare acesteia. Ca orientare generală, dacă prețul mediu săptămânal „S” & „E” este peste media mobilă, tendința este de creștere. Dacă prețul mediu săptămânal „S” & „E” este sub media mobilă, tendința este descendentă.



EVOLUȚIA SĂPTĂMÂNALĂ A PREȚULUI CLASA "E" ÎN UE27 ȘI ÎN CÂTEVA STATE MEMBRE

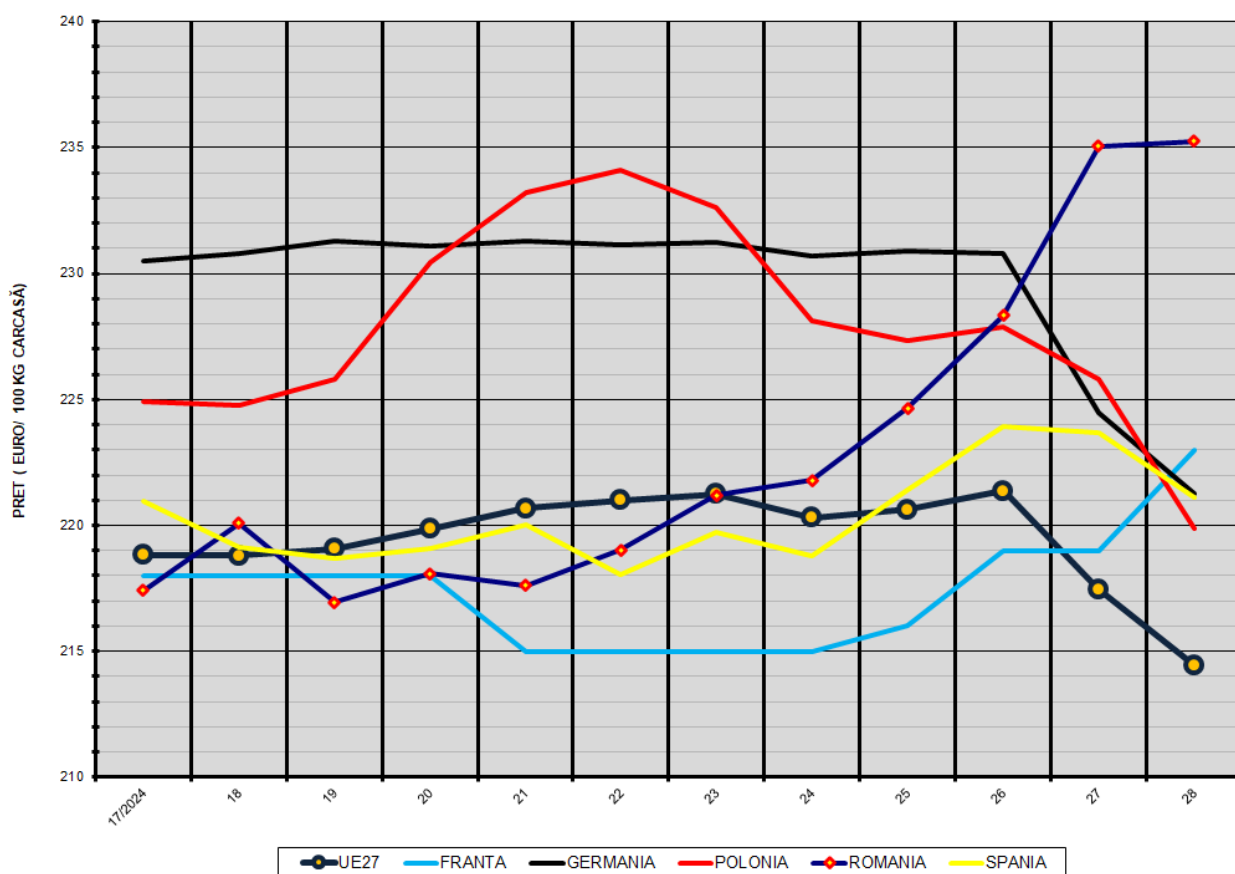

COMPARAȚII DE PREȚURI

SĂPT 28/2024 =	UE27	FR	DE	PL	RO	ES	RO vs UE27	RO vs FR	RO vs DE	RO vs PL	RO vs ES
	214.45 €	223.00 €	221.27 €	219.86 €	235.24 €	221.09 €	20.79 € 9.7%	12.24 € 5.5%	13.97 € 6.3%	15.39 € 7.0%	14.15 € 6.4%



PREȚUL CARCASELOR DIN CLASA "E" ÎN STATELE MEMBRE (FĂRĂ GRECIA, ITALIA, LUXEMBURG)
VERSUS PREȚUL UE27 ÎN SĂPTĂMÂNA 8 - 14 IULIE 2024

