

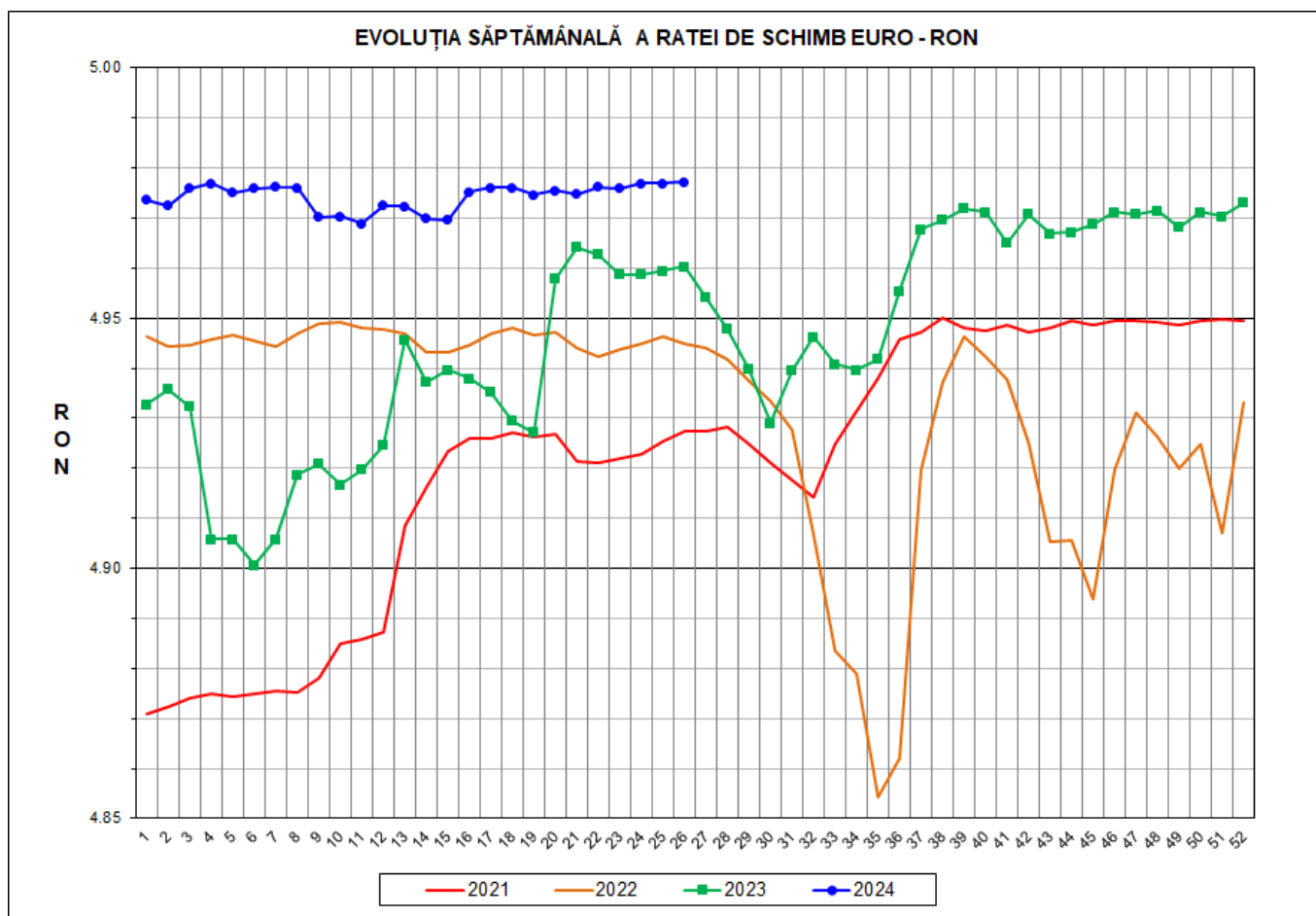

Prețul de piață al porcilor la intrarea în abator

Săptămâna 26 (24 – 30 iunie 2024)



RATA DE SCHIMB EURO - RON			
SĂPT 26/2024	VARIAȚIE		
	1 SĂPT	4 SĂPT	1 AN
1€ = 4.9773 RON	0.01%	0.02%	0.34%

**SITUAȚIA CARCASELOR DE PORCINE CLASIFICATE
ÎN FUNCȚIE DE PROVENIENȚA PORCILOR SACRIFICAȚI
IN SĂPTĂMÂNA 24 - 30 IUNIE 2024**

		NUMĂR CARCASE	% DIN TOTAL
PROVENIENȚĂ PORCI SACRIFICAȚI	TRANZAȚII COMERCIALE ÎNTRE ABATOARE ȘI FURNIZORI	38,582	63.56
	FERME PROPRII ALE ABATOARELOR	20,342	33.51
	CRESCUȚI ÎN NUMELE ABATOARELOR	423	0.70
	PRESTĂRI SERVICII	1,357	2.24
TOTAL CARCASE CLASIFICATE CU GREUTATEA CALDĂ 50 - 120 KG		60,704	100.00
DIN CARE DIN COMERȚ INTRACOMUNITAR		6,104	10.06

Situația porcilor proveniți din tranzacții comerciale
între abatoare și furnizori care fac obiectul raportării prețurilor
în săptămâna 24 - 30 iunie 2024

Tip preț la intrarea în abator		Carcase cu greutatea caldă 60 - 120 kg			
		SEUROP		d.c. S+E	
		nr	% din total carcase clasificate	nr	% din total carcase clasificate
În funcție de % carne macră corespunzător claselor de calitate (S, E, U, R, O, P)	în carcasă	0	0.0%	0	0.0%
	în viu	0	0.0%	0	0.0%
Forfetar în viu		38,326	63.1%	36,329	59.8%
Total		38,326	63.1%	36,329	59.8%

Carcase incluse în raportul național de prețuri pentru DG AGRI



Prețul de piață al porcilor în săptămâna 24 - 30 iunie 2024

Clasa	% carne macră	Număr porci	% din total porci	Procent mediu carne macră	Greutate medie (kg)		Preț mediu (RON / 100 kg)	
					vie	carcasă caldă - 2%	viu	carcasă caldă - 2%
S	≥ 60	24,738	64.55	62.5	106.8	81.9	885.82	1155.72
E	≥ 55 - < 60	11,591	30.24	58.2	112.4	86.2	871.69	1136.43
U	≥ 50 - < 55	1,793	4.68	53.2	116.2	89.5	861.33	1118.42
ROP	< 50	204	0.53	45.7	113.3	87.1	858.45	1116.35
TOTAL		38,326	100.00	60.7	109.0	83.6	880.04	1147.61

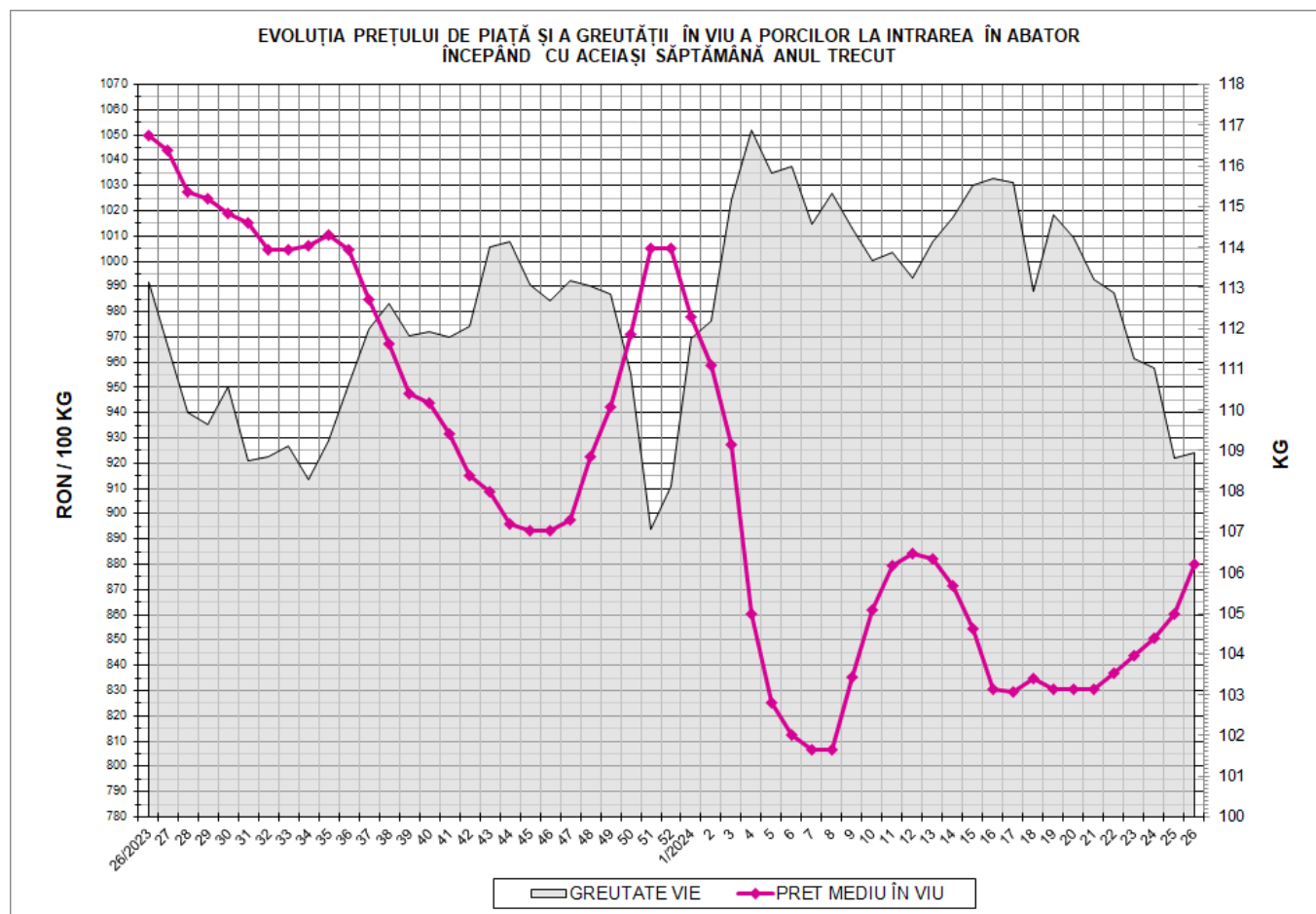

EVOLUȚIA SĂPTĂMÂNĂLĂ A PREȚULUI DE PIAȚĂ ÎN VIU AL PORCILOR ÎN ROMÂNIA (1)

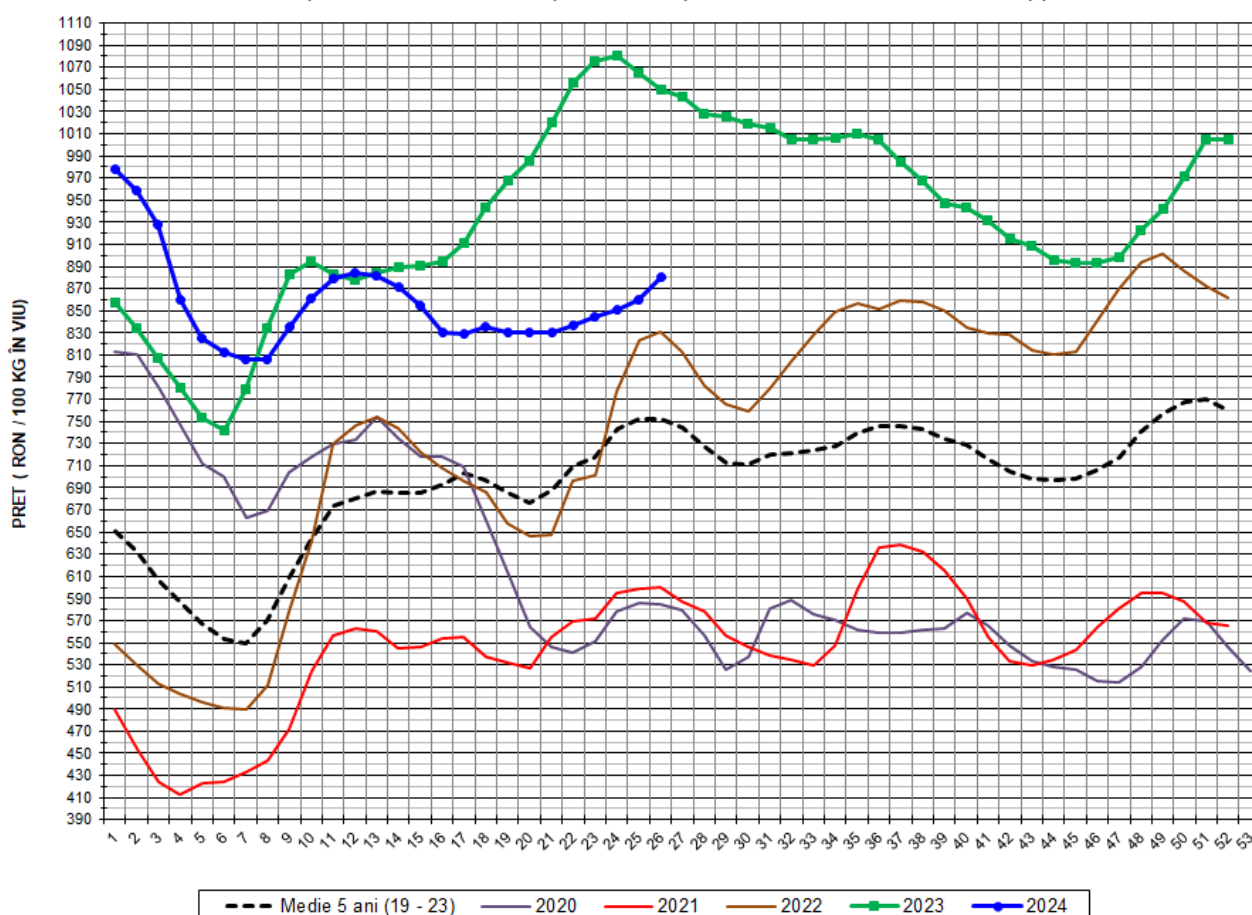

PREȚ ÎN VIU				
SĂPT 26/2024	VARIAȚIE			
	1 SĂPT	4 SĂPT	1 AN	MEDIE 5 ANI (2019 - 2023)
880.04 RON	2.32%	5.13%	-16.17%	17.03%

EVOLUȚIA SĂPTĂMÂNALĂ A PREȚULUI DE PIAȚĂ ÎN VIU AL PORCILOR ÎN ROMÂNIA (2)

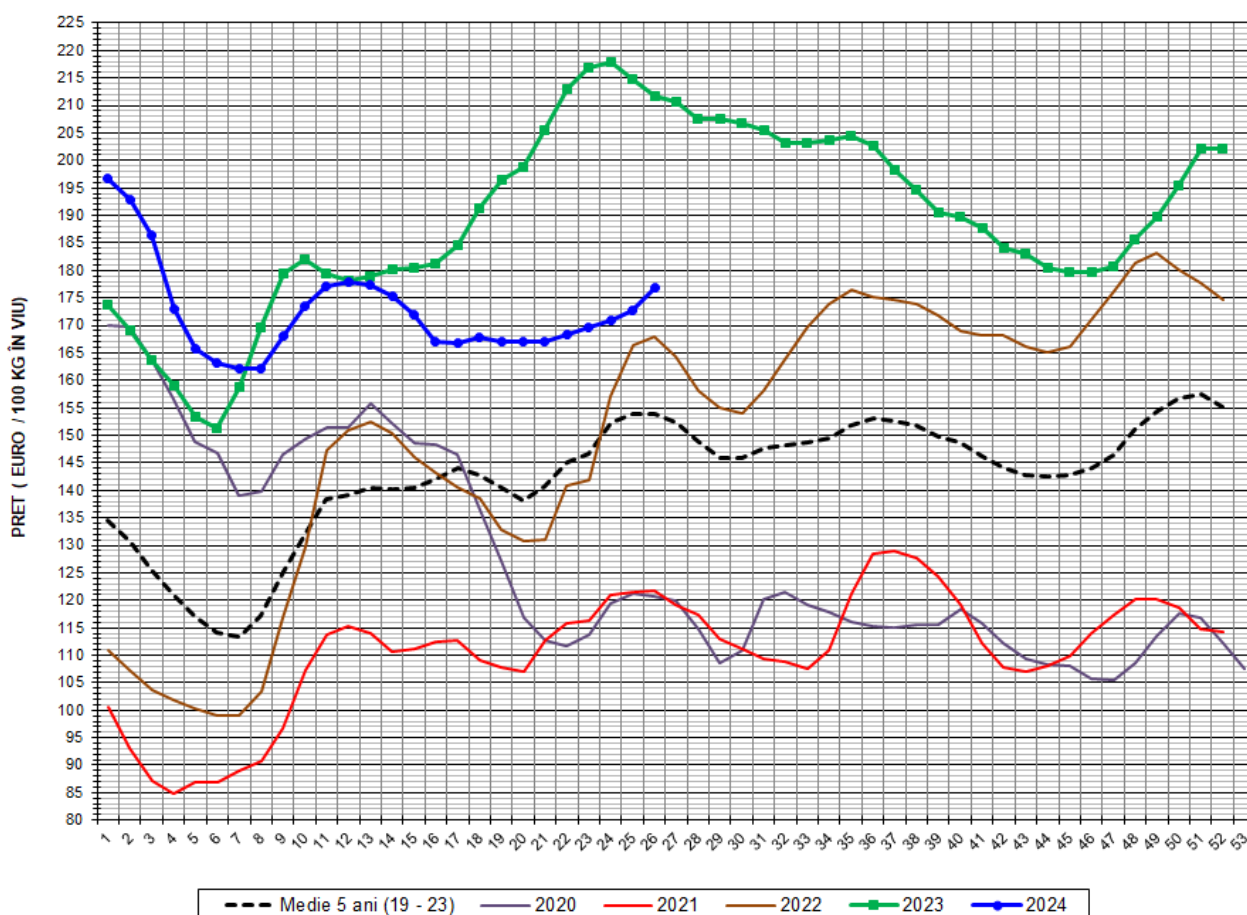

PREȚ ÎN VIU				
SĂPT 26/2024	VARIAȚIE			
	1 SĂPT	4 SĂPT	1 AN	MEDIE 5 ANI (2019-2023)
176.81 €	2.32%	5.10%	-16.46%	14.93%



PREȚUL PORCILOR CORESPUNZĂTOR GRUPEI DE GREUTATE A CARCASELOR
ÎN SĂPTĂMÂNA 24 - 30 IUNIE 2024

GRUPE DE GREUTATE CALDĂ CARCASE (KG)	NUMĂR PORCI	%DIN TOTAL PORCI	GREUTATE (KG)		%CARNE MACRĂ	PREȚ MEDIU (RON/100 KG)	
			VIE	CARCASA CALDĂ - 2%		VIU	CARCASA CALDĂ - 2%
60-69	2,085	5.44	86.21	64.80	61.6	877.75	1,167.72
70-79	10,040	26.20	97.90	73.94	61.4	878.59	1,163.32
80-89	14,276	37.25	108.49	83.11	60.7	882.63	1,152.12
90-100	9,074	23.68	119.32	92.63	59.9	879.21	1,132.57
101-120	2,851	7.44	133.85	104.41	59.3	876.66	1,123.82
TOTAL	38,326	100.00	108.95	83.55	60.7	880.04	1,147.61

Explicații culori rânduri:

Carcase ușoare;

Carcase ușoare spre medii;

Carcase medii;

Carcase grele;

Carcase foarte grele.



PREȚUL PORCILOR CORESPUNZĂTOR PROCENTULUI DE CARNE MACRĂ
ÎN SĂPTĂMÂNA 24 - 30 IUNIE 2024

% CARNE MACRĂ		NUMĂR PORCI	% CUMULATIV DIN TOTAL PORCI	GREUTATE (KG)		PREȚ MEDIU (RON/ 100 KG)	
VALORI DE ÎNCADRARE	MEDIE			VIE	CARCASA CALDĂ - 2%	VIU ^(****)	CARCASA CALDĂ - 2%
≥ 64	65.1	4,734	12.35	106.04	81.96	891.99	1154.11
63	63.4	4,189	23.28	104.98	80.78	886.80	1152.44
62	62.4	5,056	36.47	106.46	81.55	885.07	1155.43
61	61.5	5,507	50.84	107.86	82.06	885.86	1164.34
60 ^(****)	60.5	5,252	64.55	108.13	82.69	880.27	1151.01
59	59.5	4,286	75.73	111.49	85.39	877.47	1145.70
58	58.5	2,937	83.39	111.74	85.59	872.52	1139.10
57 ^(**)	57.5	2,102	88.88	112.72	86.48	867.37	1130.59
56 ^(*)	56.5	1,302	92.27	112.83	86.86	863.37	1121.47
55	55.5	964	94.79	116.67	89.97	864.64	1121.27
54	54.4	698	96.61	115.91	89.08	862.09	1121.81
53	53.5	487	97.88	117.35	90.28	861.92	1120.29
52	52.4	295	98.65	115.97	89.57	859.85	1113.29
51	51.4	191	99.15	115.80	89.46	858.55	1111.35
≤50	47.5	326	100.00	113.94	87.81	859.99	1115.84
MEDIE	60.7	38,326	100.00	108.95	83.55	880.04	1147.61

Explicații:

✓ Culori rânduri:

% carne macră de referință grila de prețuri "MPB / UNIPORC" din Franța;

Interval optim % carne macră conform grilei de prețuri "MPB / UNIPORC" din Franța.

✓ Asteriscuri:

(*) % macră bază de raportare Franța, secțiunea Pig prices, site-ul pig333.com;

(**) % carne macră bază de raportare Germania și Polonia, secțiunea Pig prices, site-ul pig333.com;

(****) % carne macră bază de raportare Danemarca, secțiunea Pig prices, site-ul pig333.com;

(****) preț mediu în viu toate clasele bază de raportare România, secțiunea Pig prices, site-ul pig333.com.

EVOLUȚIA SĂPTĂMÂNALĂ A PREȚULUI DE PIAȚĂ AL CARCASELOR - CLASELE "S" ȘI "E" ÎN ROMÂNIA (1)

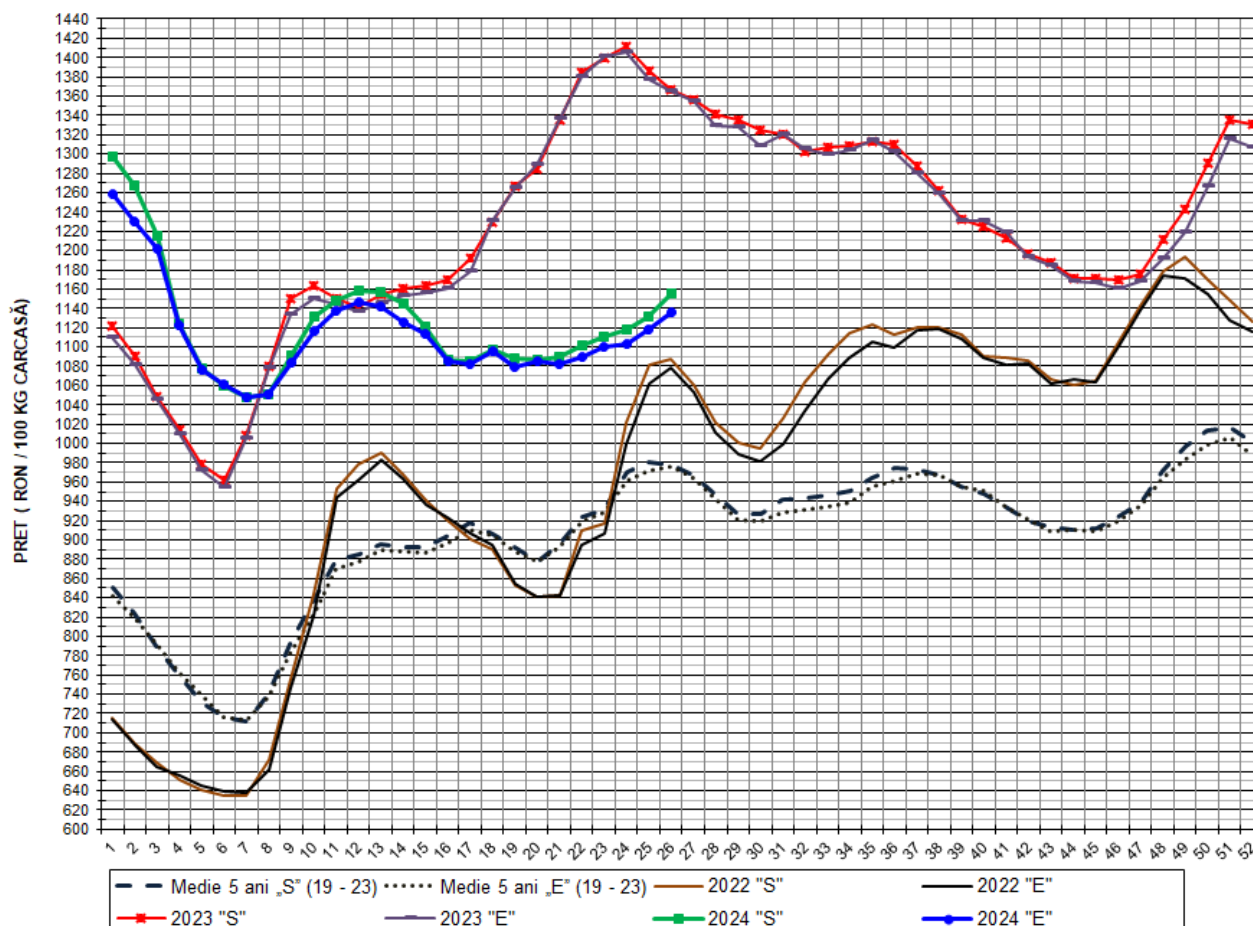

PREȚ NAȚIONAL CARCASE					
CLASA	PREȚ SĂPT 26/2024	VARIAȚIE			MEDIE 5 ANI (2019-2023)
		1 SĂPT	4 SĂPT	1 AN	
S	1,155.72 RON	2.17%	4.95%	-15.46%	18.21%
E	1,136.43 RON	1.64%	4.27%	-16.80%	16.43%



EVOLUȚIA SĂPTĂMÂNALĂ A PREȚULUI DE PIAȚĂ AL CARCASELOR - CLASELE "S" ȘI "E" ÎN ROMÂNIA (2)

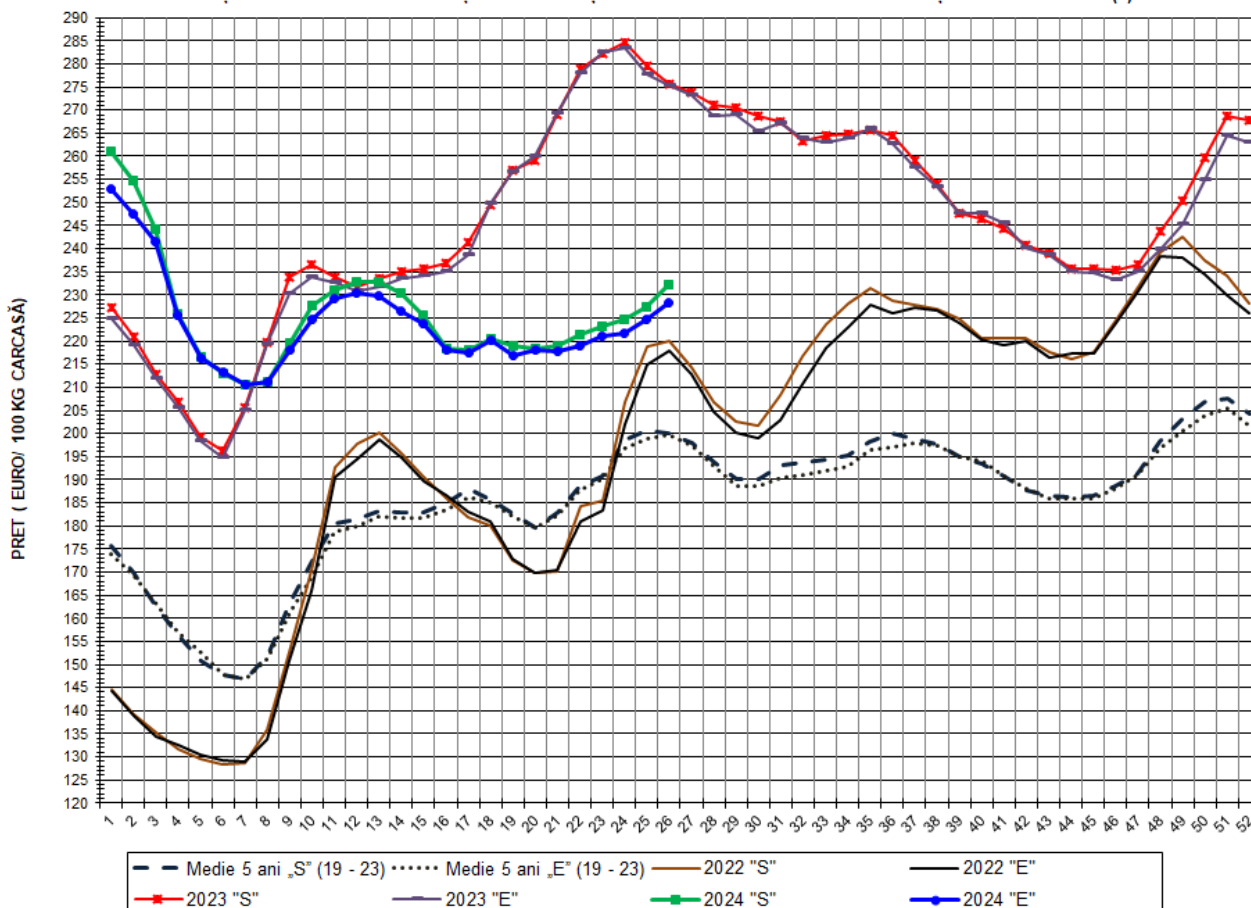

PREȚ NAȚIONAL CARCASE

CLASA	PREȚ SAPT 26/2024	VARIAȚIE			
		1 SĂPT	4 SĂPT	1 AN	MEDIE 5 ANI (2019-2023)
S	232.20 €	2.16%	4.93%	-15.75%	16.10%
E	228.32 €	1.64%	4.25%	-17.09%	14.35%

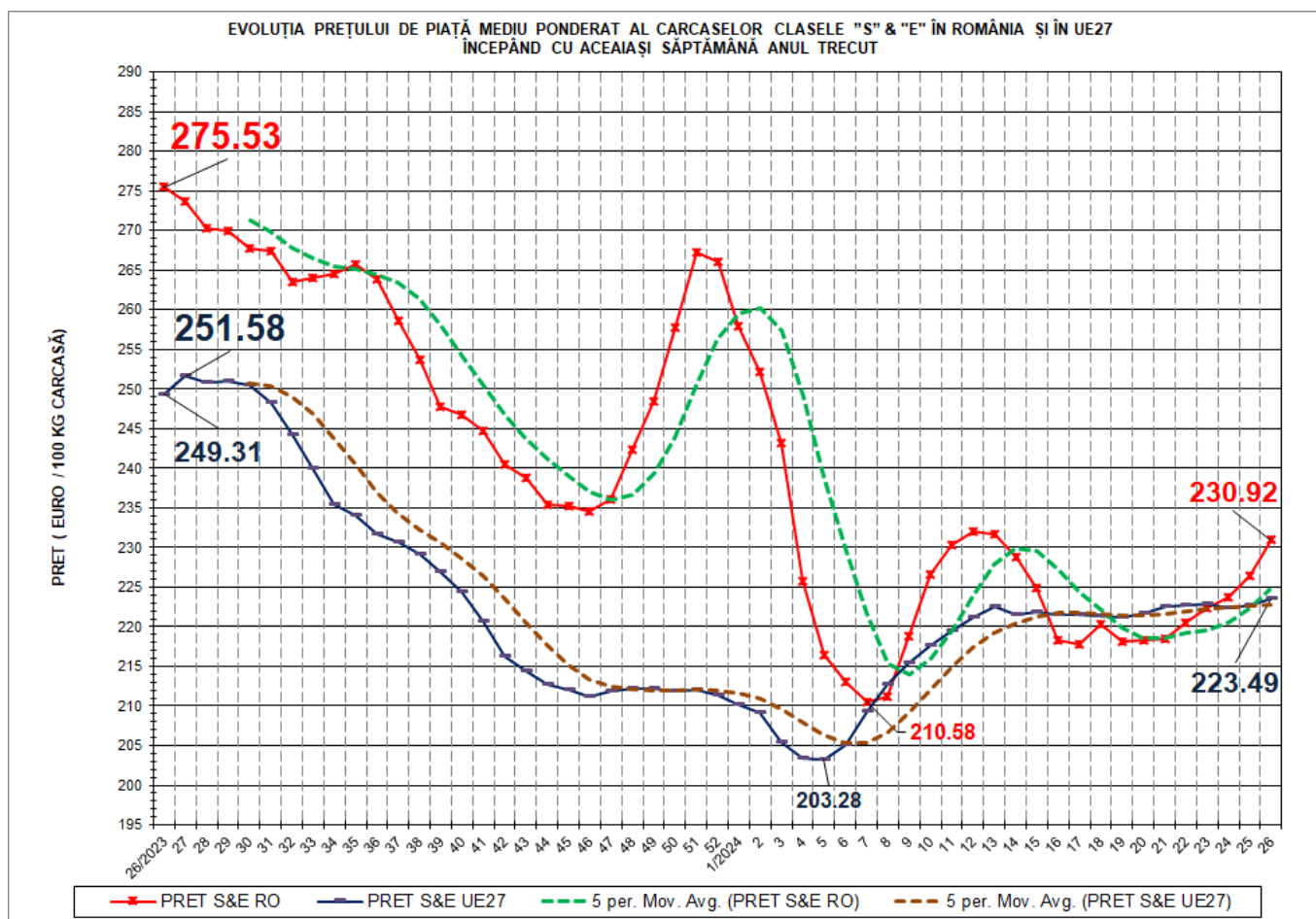

VARIAȚIE PREȚ CARCASE CALITATEA STANDARD S&E			
SĂPT 26/2024 vs. SĂPT 26/2023		RO vs. UE27	
RO	UE27	SĂPT 26/2024	SĂPT 26/2023
-16.19%	-10.36%	3.32%	10.51%

N.B. „5 per. Mov. Avg.” înseamnă media mobilă a prețului „S” & „E” pe 5 perioade, care se calculează prin adunarea prețurilor pentru un număr de 5 săptămâni și împărțind rezultatul la 5. Adică, succesiv, începând cu a cincea săptămână din grafic, se ia în calcul respectiva săptămână plus ultimele 4 săptămâni anterioare acesteia. Ca orientare generală, dacă prețul mediu săptămânal „S” & „E” este peste media mobilă, tendința este de creștere. Dacă prețul mediu săptămânal „S” & „E” este sub media mobilă, tendința este descendentă.

EVOLUȚIA SĂPTĂMĂNALĂ A PREȚULUI CLASA "E" ÎN UE27 ȘI ÎN CĂTEVA STATE MEMBRE

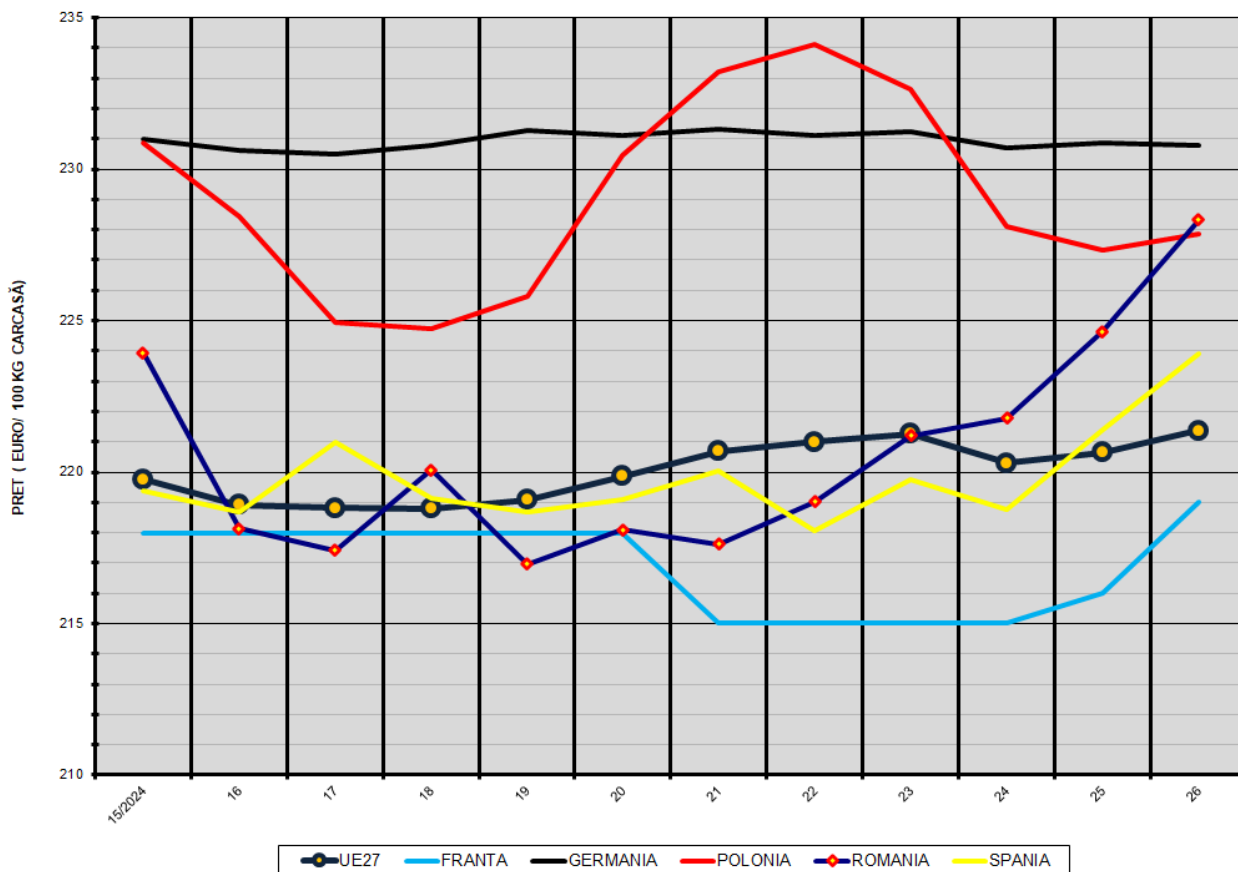

COMPARAȚII DE PREȚURI

SĂPT 26/2024 =	UE27	FR	DE	PL	RO	ES	RO vs UE27	RO vs FR	RO vs DE	RO vs PL	RO vs ES
	221.37 €	219.00 €	230.77 €	227.87 €	228.32 €	223.93 €	6.95 € 3.1%	9.32 € 4.3%	-2.45 € -1.1%	0.45 € 0.2%	4.39 € 2.0%



PREȚUL CARCASELOR DIN CLASA "E" ÎN STATELE MEMBRE (FĂRĂ BULGARIA, GRECIA, ITALIA, LUXEMBURG)
VERSUS PREȚUL UE27 ÎN SĂPTĂMÂNA 24 - 30 IUNIE 2024

