

Rezultatele clasificării carcaselor de porcine

Săptămâna 26 (24 – 30 iunie 2024)

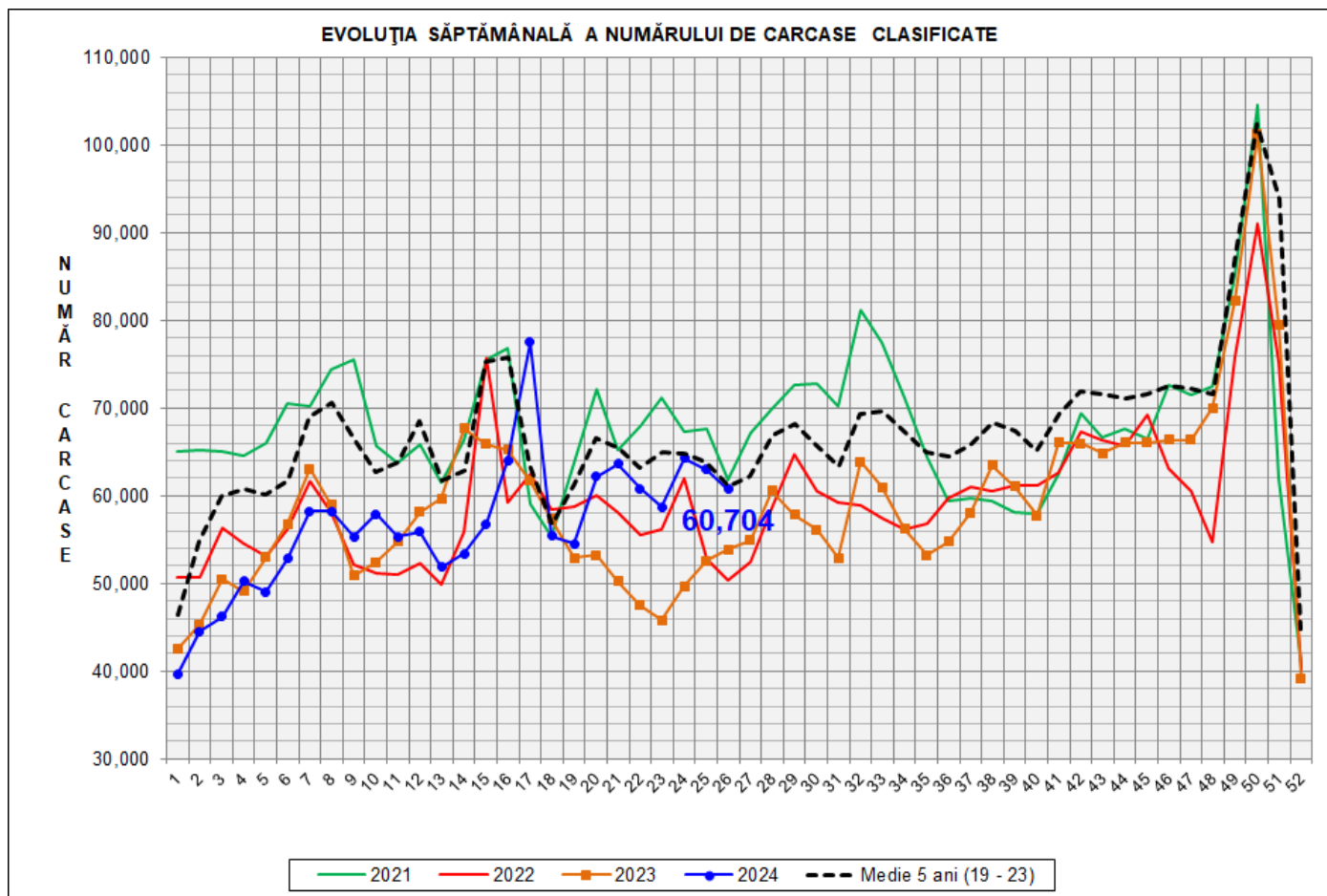

| % Modificare | | |
|--------------|--------------|------------------------------|
| 1 SĂPT | 1 AN | MEDIE 5 ANI (2019 - 2023) |
| -3.7% | 12.6% | -0.6% |

EVOLUȚIA SĂPTĂMÂNALĂ CUMULATIVĂ A NUMĂRULUI DE CARCASE CLASIFICATE

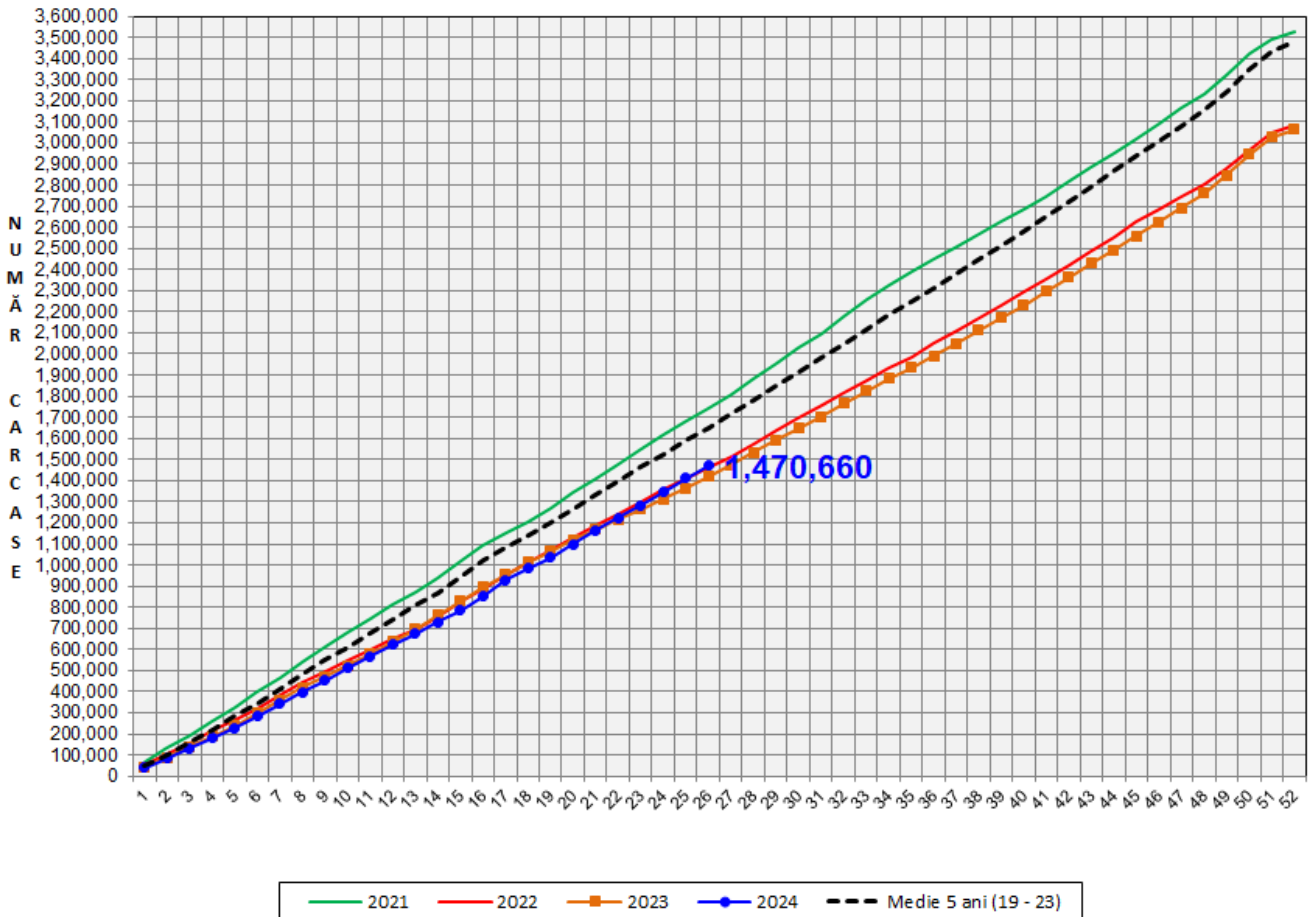

| % Modificare | |
|--------------|------------------------------|
| 1 AN | MEDIE 5 ANI (2019 - 2023) |
| 3.6% | -11.0% |

Numărul de carcase clasificate în săptămâna 24 - 30 iunie 2024 în funcție de echipamentul/instrumentul folosit

| Metoda | Echipament / instrument | Număr carcase | % din total carcase |
|--------------|-------------------------|---------------|---------------------|
| Sondă Optică | Fat-o-meat'er | 8,349 | 13.75% |
| | OptiGrade-Pro | 51,344 | 84.58% |
| ZP | Rigla | 1,011 | 1.67% |
| TOTAL | | 60,704 | 100.00% |

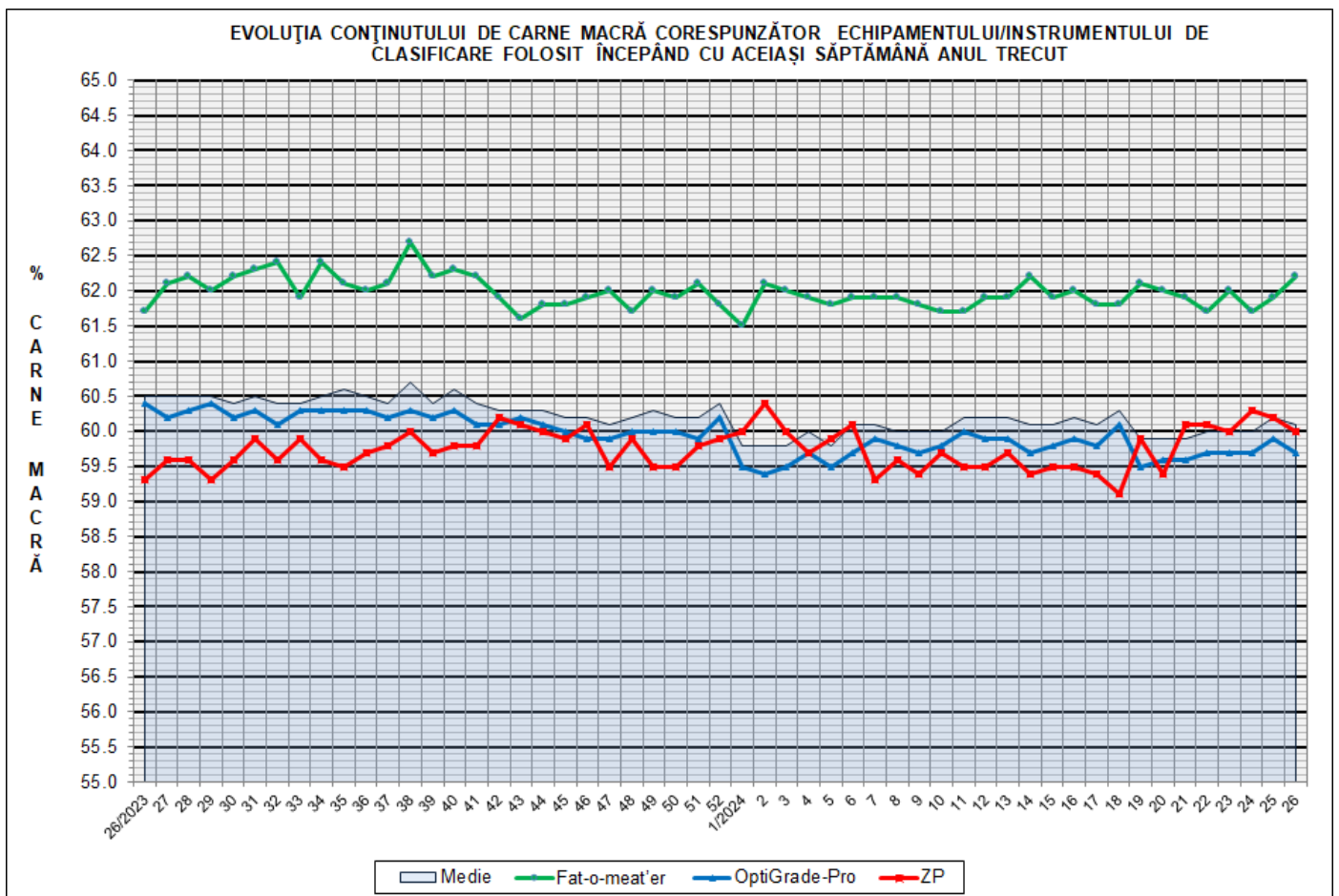



**DISTRIBUȚIA ÎN CLASE A CARCASELOR DE PORCINE CLASIFICATE
ÎN SĂPTĂMÂNA 24 - 30 IUNIE 2024**

| CLASA | % CARNE MACRĂ | NUMĂR CARCASE | % DIN TOTAL | % CARNE MACRĂ | GREUTATE CALDĂ - 2% (KG) |
|--------------|------------------|------------------|----------------|------------------|-----------------------------|
| S | ≥ 60 | 33,137 | 54.59 | 62.3 | 82.7 |
| E | 55 - 59.9 | 23,946 | 39.45 | 58.1 | 87.0 |
| U | 50 - 54.9 | 3,295 | 5.43 | 53.4 | 90.5 |
| R | 45 - 49.9 | 245 | 0.40 | 48.3 | 91.0 |
| O | 40 - 44.9 | 60 | 0.10 | 42.8 | 84.3 |
| P | < 40 | 21 | 0.03 | 35.9 | 82.4 |
| TOTAL | | 60,704 | 100.00 | 60.1 | 84.9 |

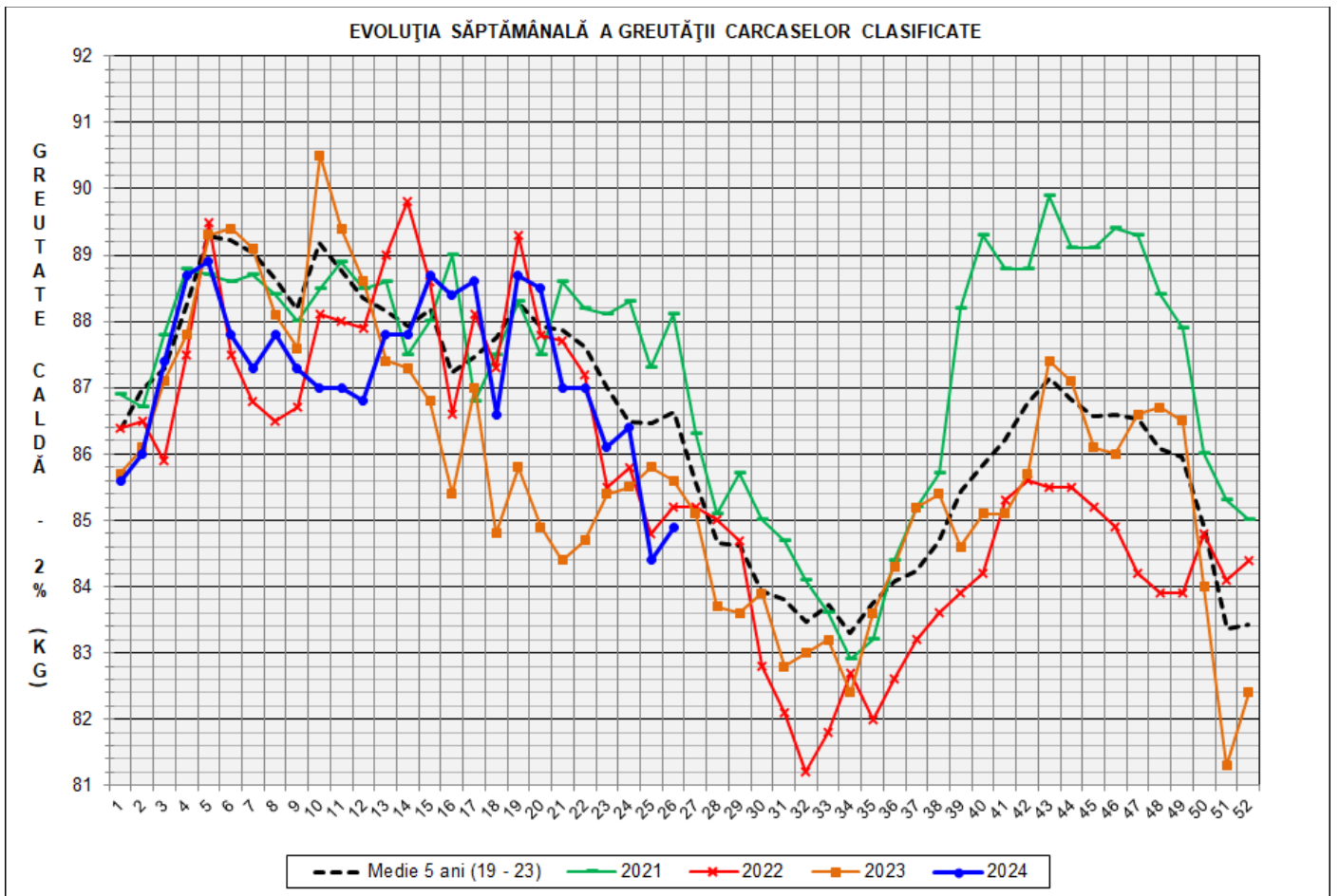

| GREUTATE CALDĂ - 2% (KG) | VARIAȚIE | | | |
|---|-----------------|---------------|--------------|--------------------------------------|
| | 1 SĂPT | 4 SĂPT | 1 AN | MEDIE 5 ANI (2019 - 2023) |
| 84.9 | 0.6% | -2.4% | -0.8% | -2.0% |



FLUCTUAȚIA CONȚINUTULUI DE CARNE MACRĂ ȘI A GREUTĂȚII CARCASELOR CLASIFICATE ÎNCEPÂND CU ACEIAȘI SĂPTĂMÂNĂ ANUL TRECUT

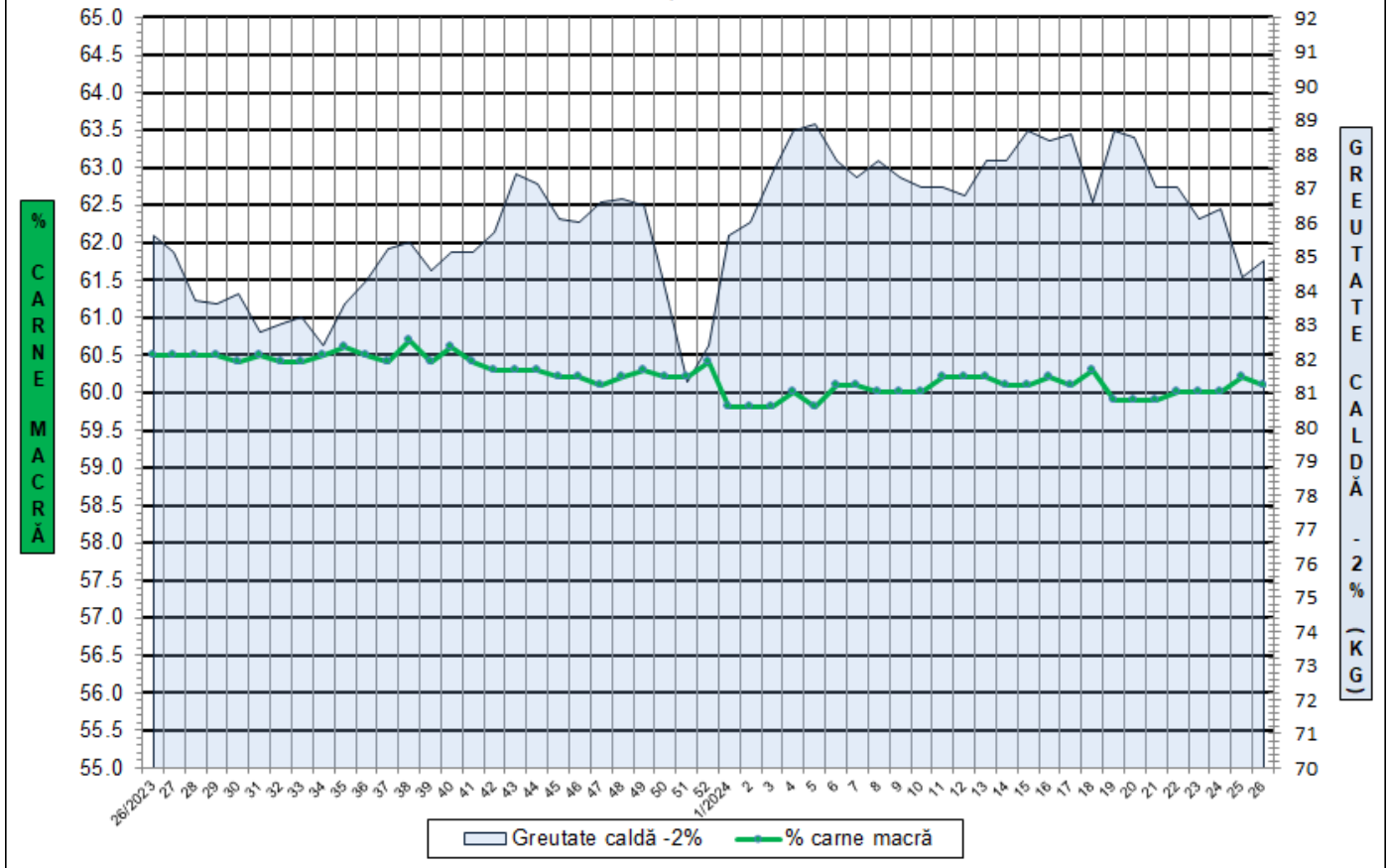

FLUCTUAȚIA DISTRIBUȚIEI CARCASELOR CLASIFICATE ÎN CLASELE SEUROP ÎNCEPÂND CU ACEIAȘI SĂPTĂMÂNĂ ANUL TRECUT

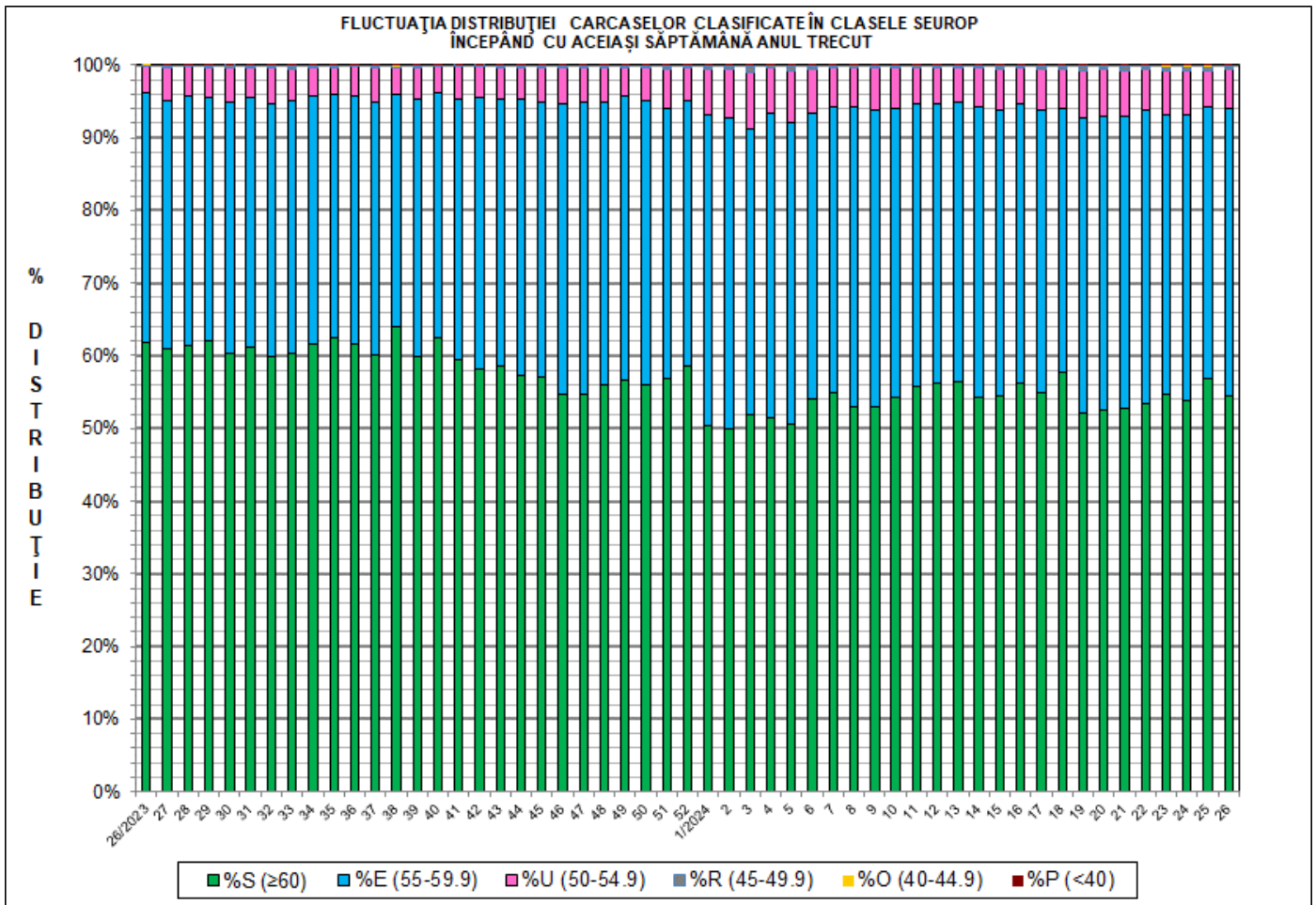



Distribuția conținutului de carne macră a carcaselor clasificate în România în săptămâna 24 - 30 iunie 2024 (N = 60,704)

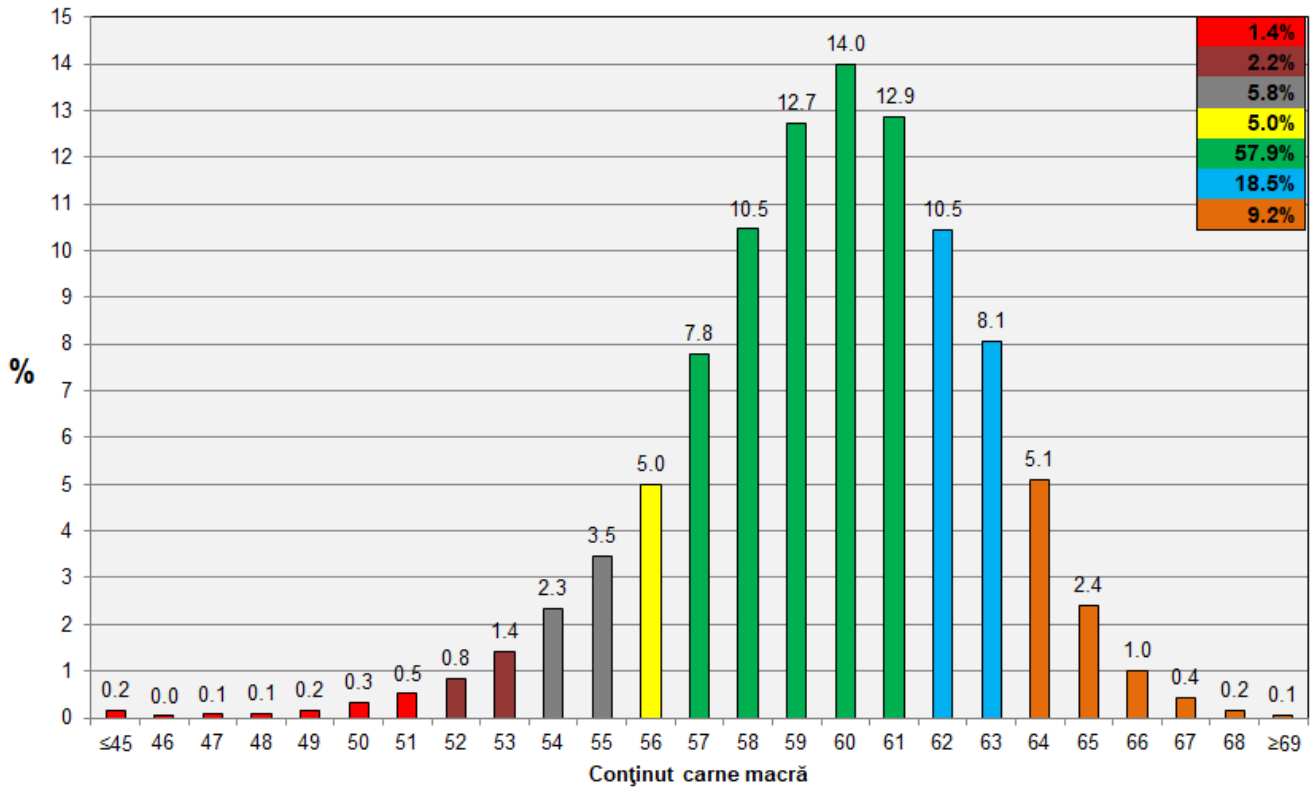

Distribuția greutatei carcaselor clasificate în România în săptămâna 24 - 30 iunie 2024 (N = 60,704)

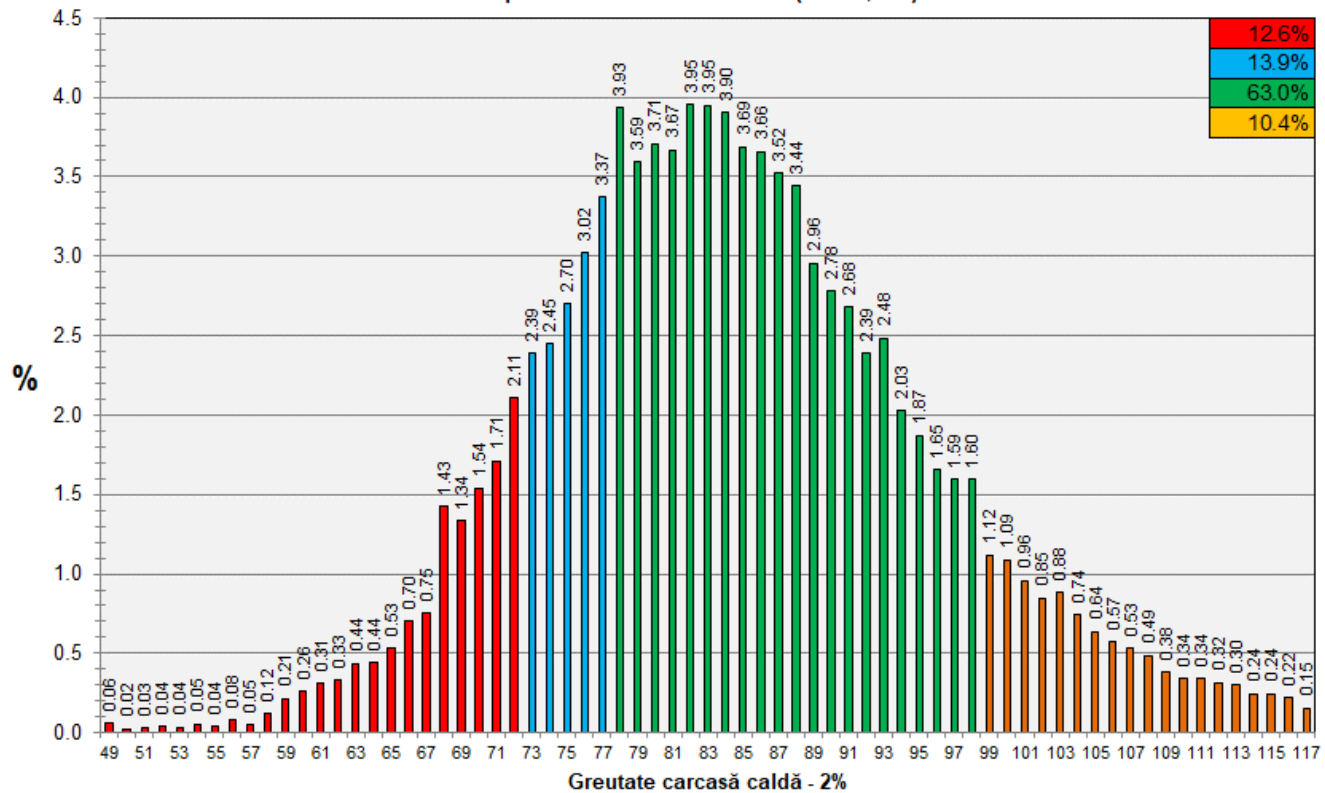

N.B. Coloanele de culoare verde din diagramele de la pagina 6 se grupează în intervalul optim al conținutului de carne macră și respectiv al greutății carcaselor clasificate.