



Prețul de piață al bovinelor la intrarea în abator

Săptămâna 24 (10 – 16 iunie 2023)

SITUAȚIA CARCASELOR DE BOVINE CLASIFICATE ÎN FUNCȚIE DE PROVENIENȚA BOVINELOR SACRIFICATE
ÎN SĂPTĂMÂNA 10 - 16 Iunie 2024

PROVENIENȚĂ BOVINE SACRIFICATE		BOVINE						PREȚ FEZABIL CATEGORIILE:				
		CU VÂRSTA:				TOTAL		A, B, C, D, E, Z				
		DE 8 LUNI SAU MAI MULT (A, B, C, D, E, Z)		MAI MICĂ DE 8 LUNI (V)				TOATE CLASELE		CLASELE CONFORM ART 7, REG (UE) 2017/1184		
		NUMĂR	%	NUMĂR	%	NUMĂR	%	NUMĂR	%	NUMĂR	%	
CUMPĂRATE		1,486	47.5	91	2.9	1,577	50.4	1,380	44.1	555	17.7	
CRESCUTE	DE ABATOR ÎN FERMA PROPRIE	214	6.8	16	0.5	230	7.3	197	6.3	91	2.9	
	ÎN NUMELE ABATORULUI	2	0	0	0	2	0	2	0	1	0	
PRESTĂRI SERVICII	PRODUCĂTORI	180	5.7	5	0.2	185	5.9	161	5.1	118	3.8	
	COMERCIANȚI, ȘI SAU MIJLOCITORI CARE TRIMIT ANUAL ÎN VEDEREA SACRIFICĂRII	<10,000 BOVINE	68	2.2	0	0.0	68	2.2	64	2.0	31	1.0
		≥10,000 BOVINE	1,022	32.6	47	1.5	1,069	34.1	993	31.7	213	6.8
TOTAL		2,972	94.9	159	5.1	3,131	100.0	2,797	89.3	1,009	32.2	

2,373 Carcase incluse în rapoartele naționale de prețuri de piață pentru carcasele de bovine cu vârsta de 8 luni sau mai mult
75.8% din total carcase clasificate

768 Carcase incluse în raportul național de prețuri de piață pentru Comisia Europeană
24.5% din total carcase clasificate

Factor general de ajustare pentru cheltuielile de transport a prețurilor raportate: 0.15 RON/kg carcasă caldă-2%

N.B. Prețurile medii ponderate săptămânale au fost calculate după cum urmează:

1. În toate cazurile de la paginile 2 și 3, precum și în cazul „per combinație categorie, clasă de conformație și grad de acoperire cu grăsime” de la pagina 4 (excluse celulele cu fonturi ale scrierii de mână), au fost aplicate ponderi „real time”, care constau în greutatea individuale în viu, sau în carcasă ale bovinelor. Prețul mediu ponderat săptămânal (în viu sau în carcasă) este egal cu suma produselor dintre prețul individual (în viu sau în carcasă) și greutatea individuală (în viu sau în carcasă) împărțită la suma ponderilor (greutățile în viu sau în carcasă).

2. În cazul „per categorie” de la paginile 4 - 7, au fost aplicate de DG AGRI ponderi bazate pe „cifrele istorice” comunicate de statele membre privind distribuția în clasele SEUROP. Dacă pentru un anumit stat membru, prețurile pentru una sau mai multe dintre combinațiile categorie, clasă de conformație și grad de acoperire cu grăsime, lipsesc într-o săptămână (celulele cu fonturi ale scrierii de mână), sunt luate în considerare ultimele prețuri disponibile pentru acest stat membru din maximum 10 săptămâni anterioare pentru a calcula mediile ponderate.

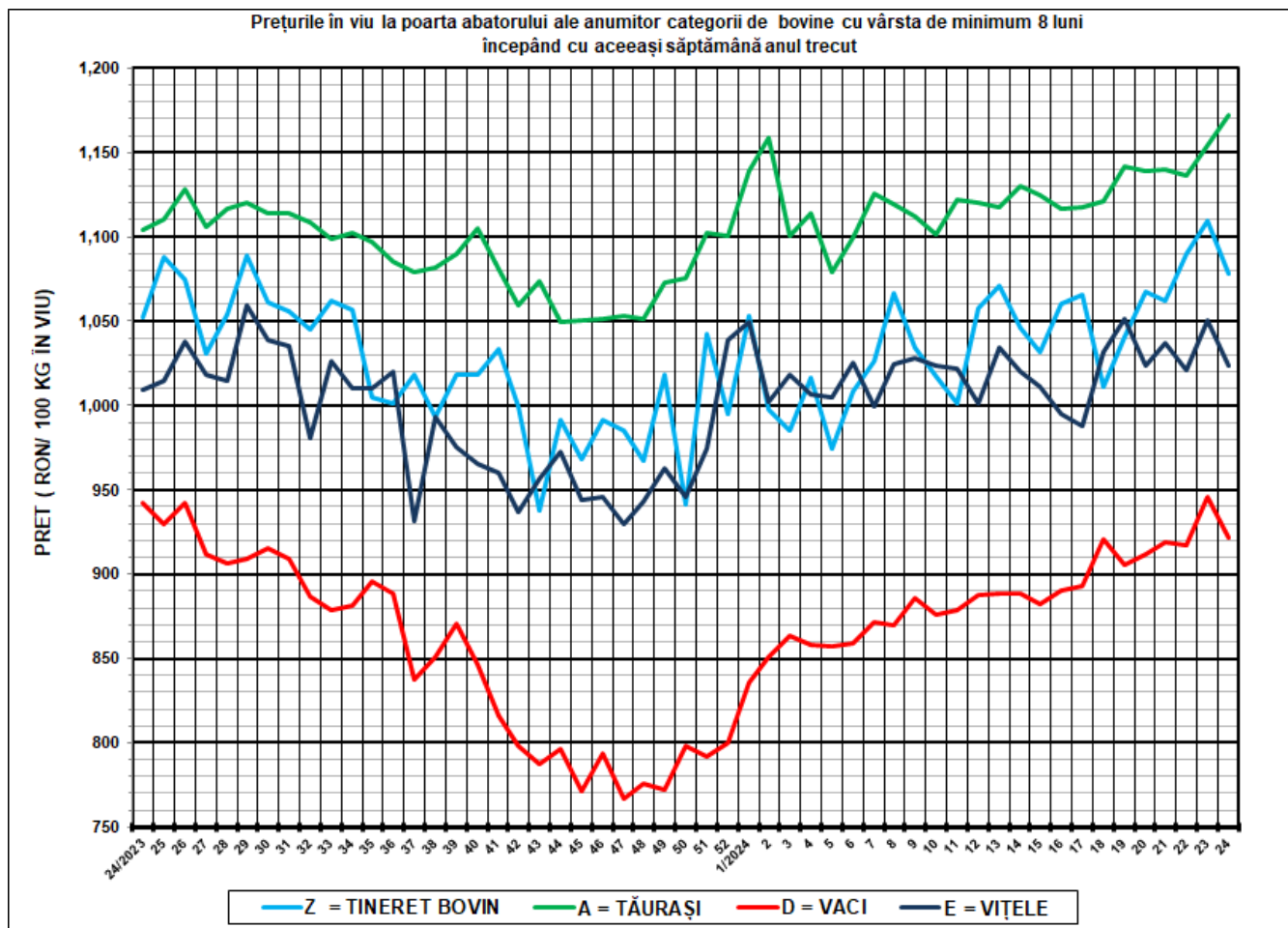

SĂPT 24 /2024					
CATEGORIA	NUMĂR	GREUTATE VIE (KG)	PREȚ ÎN VIU (RON / 100 KG)	VARIAȚIE PREȚ	
				1 SĂPT	1 AN
Z = TINERET BOVIN	104	380.22	1,077.76	-2.87%	2.47%
A = TĂURAȘI	534	489.95	1,171.88	1.54%	6.10%
D = VACI	1,242	531.49	922.04	-2.50%	-2.09%
E = VIȚELE	228	440.04	1,023.42	-2.59%	1.38%



Raport național prețuri de piață carcase de bovine cu vârsta de 8 luni sau mai mult, la intrarea în abator conform grilei UE

Săptămâna: 24

din: 10/06/2024

până în 16/06/2024

"A"- CARCASE DE MASCULI NECASTRAȚI CU VÂRSTA CUPRINSĂ ÎNȚRE 12 LUNI ȘI MAI PUȚIN DE 24 DE LUNI (TĂURAȘI)								
CONFORMAȚIE	PREȚ MEDIU (RON / 100 kg)					NUMĂR CARCASE	TOTAL	
	GRĂSIMI						GREUTATE MEDIE	PREȚ MEDIU (RON / 100 kg)
	1	2	3	4	5			
E	0.0	2403.1	2403.7	2403.2	0.0	13	423.4	2403.4
U	2245.1	2273.2	2366.0	2402.9	0.0	24	361.7	2321.3
R	2241.9	2191.9	2279.7	0.0	0.0	57	324.9	2236.8
O	2282.1	2245.5	2302.4	0.0	0.0	248	264.3	2273.2
P	2252.4	2157.9	0.0	0.0	0.0	192	192.1	2244.4
TOTAL	2264.6	2239.2	2333.3	2403.1	0.0	534	253.1	2268.8

"B"- CARCASE DE MASCULI NECASTRAȚI CU VÂRSTA DE 24 DE LUNI ȘI MAI MULT (TAURI)								
CONFORMAȚIE	PREȚ MEDIU (RON / 100 kg)					NUMĂR CARCASE	TOTAL	
	GRĂSIMI						GREUTATE MEDIE	PREȚ MEDIU (RON / 100 kg)
	1	2	3	4	5			
E	0.0	0.0	2402.8	0.0	0.0	5	469.8	2402.8
U	2323.9	0.0	2253.5	2404.7	0.0	14	431.2	2280.4
R	2226.4	2182.3	0.0	2015.0	0.0	32	407.3	2203.8
O	2265.3	2266.6	2207.8	0.0	0.0	95	286.6	2264.3
P	2192.3	2159.9	0.0	0.0	0.0	88	193.7	2191.2
TOTAL	2233.0	2234.3	2297.2	2190.5	0.0	234	280.7	2239.7

"C"- CARCASE DE MASCULI CASTRAȚI CU VÂRSTA DE 12 LUNI ȘI MAI MULT (BOI)								
CONFORMAȚIE	PREȚ MEDIU (RON / 100 kg)					NUMĂR CARCASE	TOTAL	
	GRĂSIMI						GREUTATE MEDIE	PREȚ MEDIU (RON / 100 kg)
	1	2	3	4	5			
E	0.0	0.0	0.0	0.0	0.0	0	0.0	0.0
U	0.0	0.0	2215.0	2215.0	2524.7	3	357.9	2355.7
R	2215.0	2215.0	2252.7	2301.2	2513.9	14	372.3	2271.0
O	0.0	2492.3	2352.1	2315.6	2302.7	14	388.7	2351.6
P	0.0	0.0	0.0	0.0	0.0	0	0.0	0.0
TOTAL	2215.0	2368.9	2285.7	2303.9	2443.3	31	378.3	2316.2

"D"- CARCASE DE FEMELE CARE AU FĂTAT (VACI)								
CONFORMAȚIE	PREȚ MEDIU (RON / 100 kg)					NUMĂR CARCASE	TOTAL	
	GRĂSIMI						GREUTATE MEDIE	PREȚ MEDIU (RON / 100 kg)
	1	2	3	4	5			
E	0.0	0.0	0.0	0.0	0.0	0	0.0	0.0
U	2095.9	0.0	2094.8	2096.2	2095.7	8	454.7	2095.9
R	1847.3	2077.0	2104.3	2038.7	0.0	75	363.7	2055.6
O	1937.4	2030.2	2027.5	2170.5	0.0	496	284.7	2005.6
P	1897.9	1891.3	1806.6	1802.1	0.0	663	208.5	1893.6
TOTAL	1908.5	1990.3	2028.7	2087.6	2095.7	1242	249.9	1961.2

"E"- CARCASE ALE ALTOR BOVINE FEMELE CU VÂRSTA DE 12 LUNI ȘI MAI MULT (VIȚELE)								
CONFORMAȚIE	PREȚ MEDIU (RON / 100 kg)					NUMĂR CARCASE	TOTAL	
	GRĂSIMI						GREUTATE MEDIE	PREȚ MEDIU (RON / 100 kg)
	1	2	3	4	5			
E	0.0	0.0	0.0	0.0	0.0	0	0.0	0.0
U	0.0	2192.4	0.0	0.0	0.0	1	510.6	2192.4
R	2226.7	2201.7	2215.0	2208.1	0.0	17	281.1	2210.8
O	2152.3	2045.0	2155.1	2296.6	0.0	111	240.2	2089.7
P	1933.2	2047.1	0.0	0.0	0.0	99	182.1	1957.2
TOTAL	2015.6	2066.5	2159.5	2269.8	0.0	228	219.2	2054.5

"Z"- CARCASE DE BOVINE CU VÂRSTA CUPRINSĂ ÎNȚRE 8 LUNI ȘI MAI PUȚIN DE 12 LUNI (TINERET BOVIN)								
CONFORMAȚIE	PREȚ MEDIU (RON / 100 kg)					NUMĂR CARCASE	TOTAL	
	GRĂSIMI						GREUTATE MEDIE	PREȚ MEDIU (RON / 100 kg)
	1	2	3	4	5			
E	2165.8	0.0	0.0	0.0	0.0	1	253.6	2165.8
U	2196.8	0.0	0.0	0.0	0.0	2	220.6	2196.8
R	2213.9	2155.1	0.0	0.0	0.0	10	195.1	2203.9
O	2212.0	2168.9	0.0	0.0	0.0	32	206.2	2199.2
P	2112.1	2187.5	0.0	0.0	0.0	59	178.4	2118.2
TOTAL	2152.9	2172.4	0.0	0.0	0.0	104	190.1	2156.0

TOATE CATEGORIILE								
CONFORMAȚIE	PREȚ MEDIU (RON / 100 kg)					NUMĂR CARCASE	TOTAL	
	GRĂSIMI						GREUTATE MEDIE	PREȚ MEDIU (RON / 100 kg)
	1	2	3	4	5			
E	2165.8	2403.1	2403.3	2403.2	0.0	19	426.6	2395.8
U	2251.7	2256.8	2297.6	2188.1	2312.4	52	391.9	2264.8
R	2186.0	2139.7	2163.8	2069.7	2513.9	205	345.2	2160.8
O	2141.4	2091.7	2091.9	2240.4	2302.7	996	273.8	2115.6
P	2009.5	1934.1	1806.6	1802.1	0.0	1101	200.5	1991.1
TOTAL	2073.9	2064.8	2139.5	2174.8	2357.5	2373	249.7	2083.6

Prețuri incluse în raportul național de prețuri pentru Comisia Europeană



**Raport prețuri de piață din România versus prețuri de piață comunitare
conform Art.7 Regulamentul de punere în aplicare (UE) 2017/1184 al Comisiei din 20 aprilie 2017**

Săptămâna: 24

din: 10/06/2024

până în: 16/06/2024

CATEGORIA	CLASA	PREȚ MEDIU			PREȚ RO /PREȚ COMUNITAR (%)
		ROMANIA		UE	
		RON / 100 kg	€ / 100 kg	€ / 100 kg	
Z	U2	2,135.88	429.15	552.97	-22.39
Z	U3	0.00	0.00	544.22	
Z	R2	2,155.08	433.01	519.60	-16.66
Z	R3	2,422.83	486.81	527.39	-7.70
Z	O2	2,168.88	435.78	451.71	-3.53
Z	O3	2,119.48	425.85	470.80	-9.55
Z		2,171.61	436.33	500.27	-12.78
A	U2	2,273.22	456.75	535.41	-14.69
A	U3	2,366.02	475.39	524.39	-9.34
A	R2	2,191.91	440.41	506.96	-13.13
A	R3	2,279.67	458.04	506.98	-9.65
A	O2	2,245.52	451.18	463.60	-2.68
A	O3	2,302.37	462.60	470.45	-1.67
A		2,248.91	451.86	508.34	-11.11
B	R3	2,135.88	431.31	477.41	-9.66
C	U2	0.00	0.00	531.81	
C	U3	2,215.00	445.05	532.77	-16.46
C	U4	2,215.00	445.05	531.14	-16.21
C	R3	2,252.74	452.63	522.22	-13.33
C	R4	2,301.24	462.37	520.54	-11.17
C	O3	2,352.07	472.59	500.87	-5.65
C	O4	2,315.59	465.26	516.16	-9.86
C		2,282.15	458.54	514.74	-10.92
D	R3	2,104.26	422.80	499.08	-15.28
D	R4	2,038.68	409.62	457.67	-10.50
D	O2	2,030.18	407.91	403.50	1.09
D	O3	2,027.54	407.38	428.33	-4.89
D	O4	2,170.47	436.10	427.67	1.97
D	P2	1,891.31	380.01	360.62	5.38
D	P3	1,806.57	362.98	409.43	-11.35
D		1,995.28	400.90	403.53	-0.65
E	U2	2,192.39	440.50	577.30	-23.70
E	U3	2,478.42	497.98	563.45	-11.62
E	U4	2,466.47	495.57	501.55	-1.19
E	R2	2,201.65	442.36	512.12	-13.62
E	R3	2,215.00	445.05	520.91	-14.56
E	R4	2,208.14	443.67	510.42	-13.08
E	O2	2,045.03	410.90	426.81	-3.73
E	O3	2,155.14	433.02	467.20	-7.32
E	O4	2,296.64	461.45	492.43	-6.29
E		2,118.71	425.70	519.92	-18.12
TOATE CATEGORIILE		2,092.58	420.45	473.06	-11.12

CATEGORII ȘI CLASE DE REFERINȚĂ ÎN UE27: ZR3, AR3, CR3, DO3 ȘI ER3

Prețurile medii ponderate înregistrate cu fonturi care arată ca și cum ar fi fost scrise cu mâna, au fost calculate de DG AGRI luând în considerare ultimele prețuri disponibile pentru România din maximum 10 săptămâni anterioare. În aceste cazuri în săptămâna analizată nu au existat prețuri la poarta abatorului plătite furnizorilor de bovine.



**CARCASE DE CARCASE DE BOVINE CU VÂRSTA DE 8 LUNI SAU MAI MULT LA INTRAREA ÎN ABATOR
CONFORM ART.7 REGULAMENTUL DE PUNERE ÎN APLICARE (UE) 2017/1184 AL COMISIEI DIN 20 APRILIE 2017**

Cotații naționale (RON / 100 kg)	SĂPT 24/2024	VARIAȚIE		
		1 SĂPT	1 AN	Medie 5 ani (19 - 23)
Tineret Bovin „Z”	2,171.61	-0.30%	-3.36%	24.93%
Tăurași „A”	2,248.91	-0.74%	2.35%	31.52%
Vaci „D”	1,995.28	-1.23%	-0.40%	32.11%
Vițele „E”	2,118.71	-2.62%	1.59%	28.03%

Prețuri medii europene (€ / 100 kg)	SĂPT 24/2024				VARIAȚIE							
					1 SĂPT				1 AN			
	Z	A	D	E	Z	A	D	E	Z	A	D	E
UE27	500.27	508.34	403.53	519.92	-0.56%	-0.12%	0.29%	-0.01%	-1.62%	3.37%	0.39%	1.52%
Franța	(*)	525.31	480.17	563.46	(*)	0.27%	0.28%	-0.17%	(*)	-1.40%	-3.62%	0.89%
Germania	454.15	497.32	421.27	463.91	0.52%	0.03%	0.18%	0.46%	6.23%	8.28%	3.76%	1.85%
Italia	560.68	556.50	373.07	593.59	-0.13%	-0.32%	0.84%	0.19%	1.59%	2.81%	5.19%	2.57%
Țările de Jos	419.85	406.50	411.90	310.50	0.57%	-0.16%	-0.03%	-6.43%	-9.76%	7.41%	-0.46%	-14.89%
Polonia	433.20	476.97	413.32	474.18	-3.37%	-1.31%	-0.44%	-1.14%	-1.01%	1.63%	1.60%	-2.25%
România	436.33	451.86	400.90	425.70	-0.31%	-0.76%	-1.25%	-2.64%	-3.71%	1.98%	-0.76%	1.22%
Ungaria	(*)	210.75	235.76	279.56	(*)	-1.23%	1.32%	-12.54%	(*)	-2.70%	-8.28%	34.65%

(*) date nedisponibile

PREȚ MEDIU PONDERAT LA INTRAREA ÎN ABATOR - CARCASE DE TINERET BOVIN (Z)

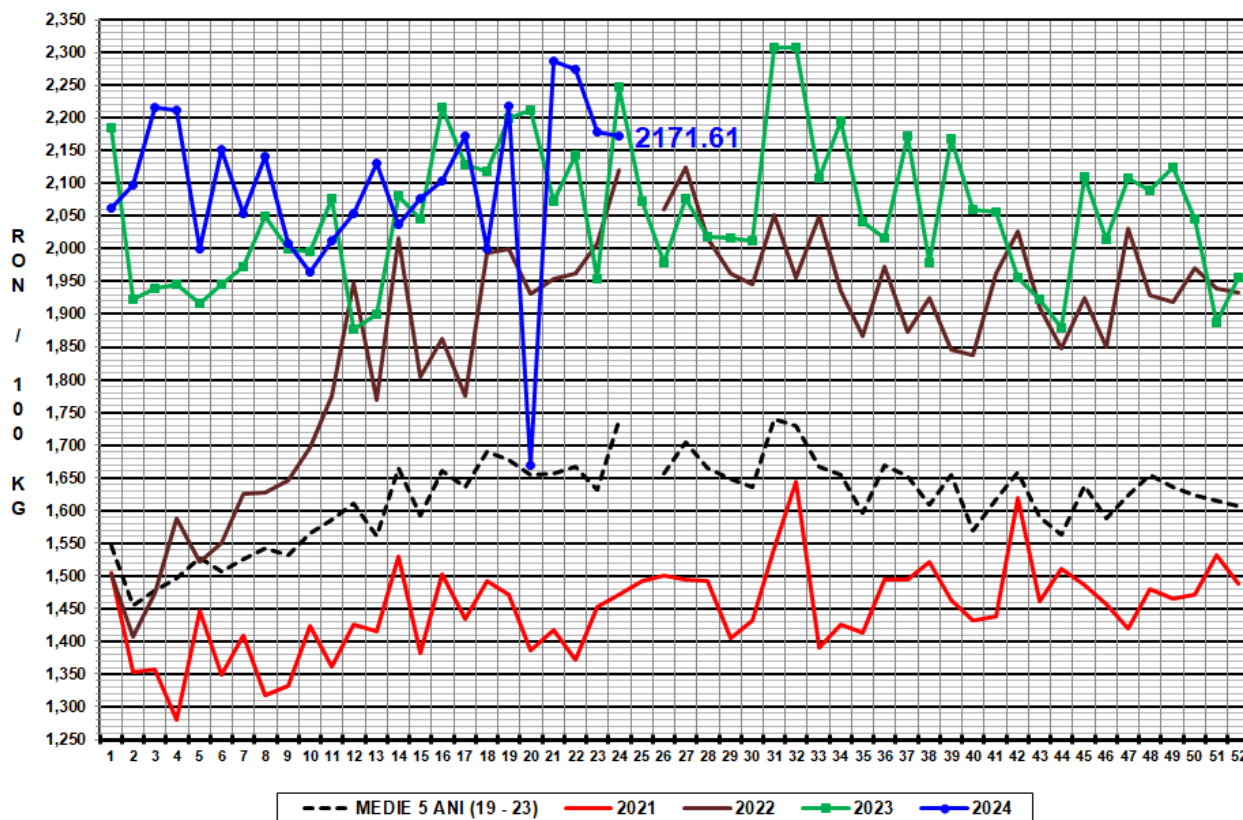

PREȚ MEDIU PONDERAT LA INTRAREA ÎN ABATOR - CARCASE DE TĂURAȘI (A)

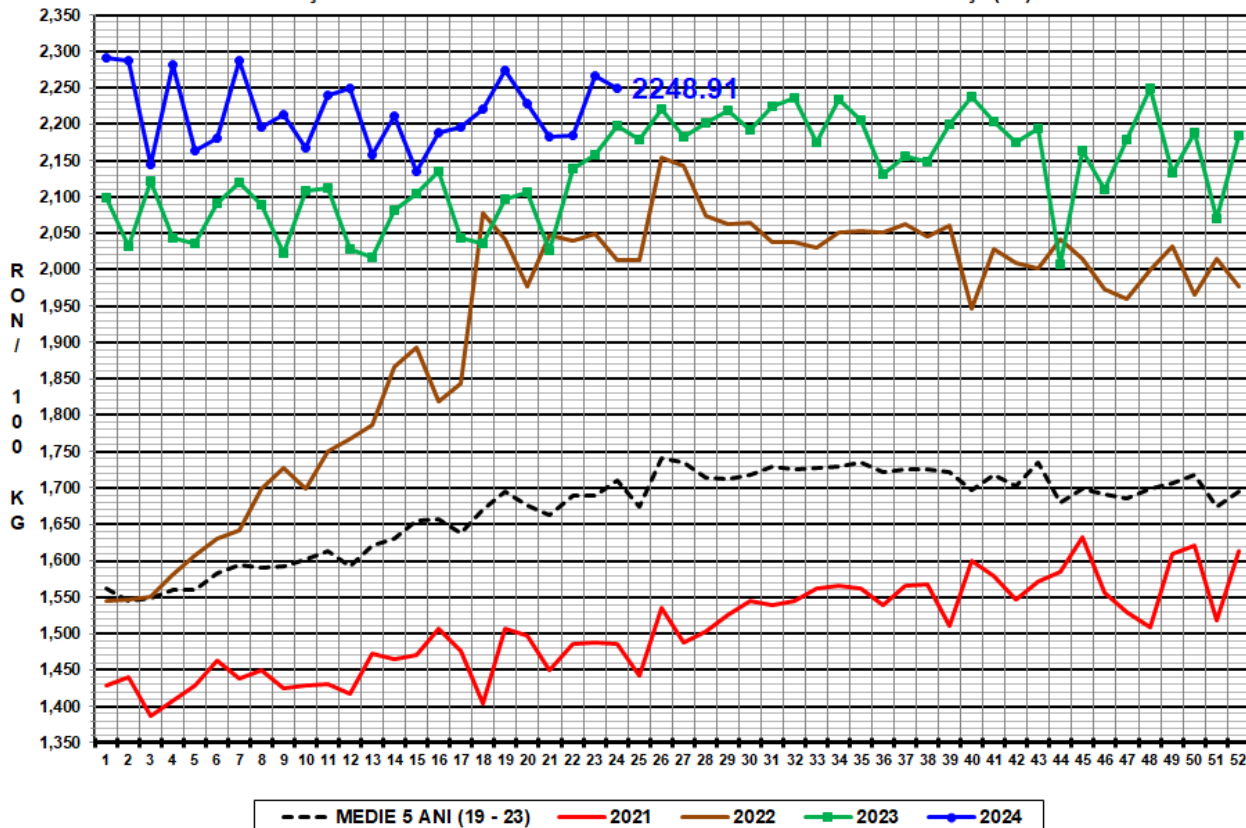



PREȚ MEDIU PONDERAT LA INTRAREA ÎN ABATOR - CARCASE DE VACI (D)

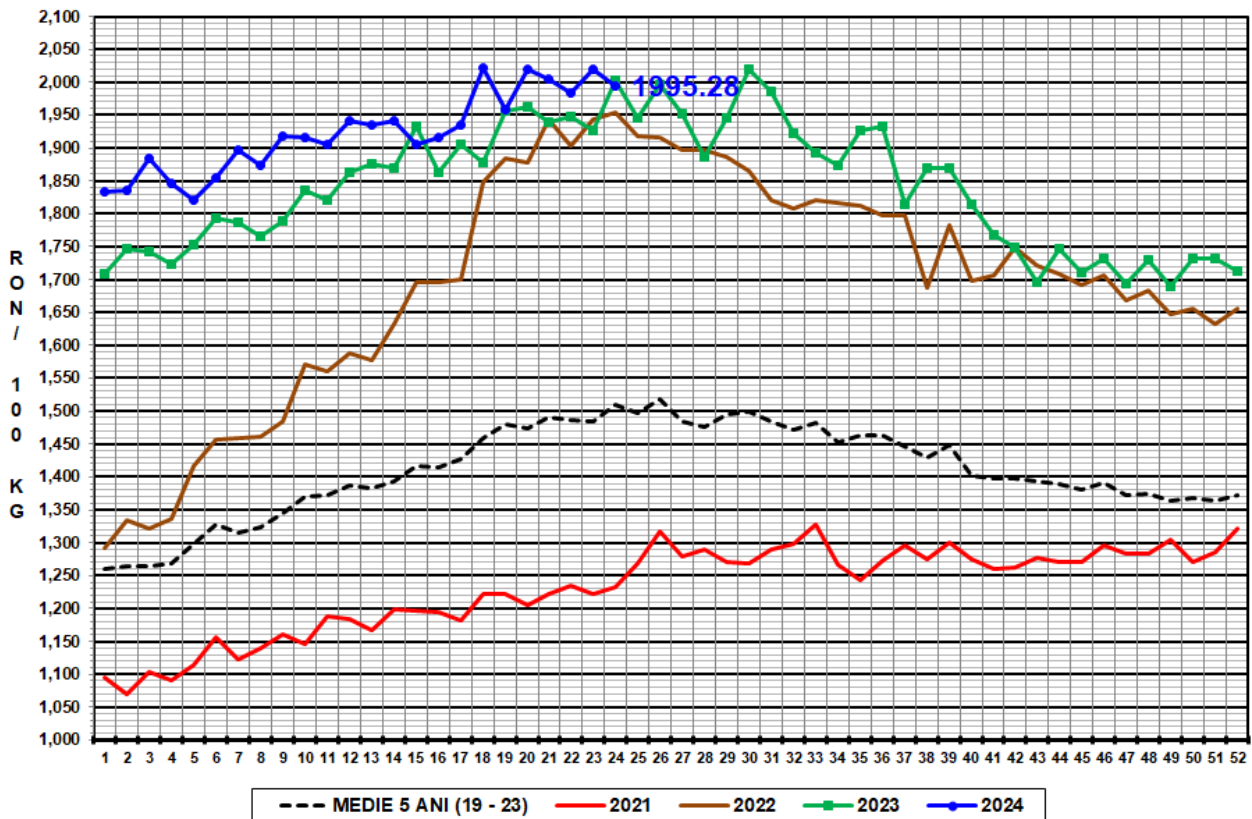

PREȚ MEDIU PONDERAT LA INTRAREA ÎN ABATOR - CARCASE DE VIȚELE (E)

