



Prețul de piață al bovinelor la intrarea în abator

Săptămâna 23 (3 – 9 iunie 2023)

SITUAȚIA CARCASELOR DE BOVINE CLASIFICATE ÎN FUNCȚIE DE PROVENIENȚA BOVINELOR SACRIFICATE
ÎN SĂPTĂMÂNA 3 - 9 IUNIE 2024

PROVENIENȚĂ BOVINE SACRIFICATE		BOVINE						PREȚ FEZABIL CATEGORIILE:				
		CU VÂRSTA:				TOTAL		A, B, C, D, E, Z				
		DE 8 LUNI SAU MAI MULT (A, B, C, D, E, Z)		MAI MICĂ DE 8 LUNI (V)				TOATE CLASELE		CLASELE CONFORM ART 7, REG (UE) 2017/1184		
		NUMĂR	%	NUMĂR	%	NUMĂR	%	NUMĂR	%	NUMĂR	%	
CUMPĂRATE		1,237	40.9	103	3.4	1,340	44.4	1,109	36.7	518	17.1	
CRESCUTE	DE ABATOR ÎN FERMA PROPRIE	223	7.4	9	0.3	232	7.7	214	7.1	93	3.1	
	ÎN NUMELE ABATORULUI	8	0	1	0	9	0	8	0	4	0	
PRESTĂRI SERVICII	PRODUCĂTORI	248	8.2	3	0.1	251	8.3	227	7.5	153	5.1	
	COMERCIANȚI, ȘI/SAU MIJLOCITORI CARE TRIMIT ANUAL ÎN VEDEREA SACRIFICĂRII	<10,000 BOVINE	92	3.0	0	0.0	92	3.0	90	3.0	44	1.5
		≥10,000 BOVINE	1,031	34.1	66	2.2	1,097	36.3	1,001	33.1	269	8.9
TOTAL		2,839	94.0	182	6.0	3,021	100.0	2,649	87.7	1,081	35.8	

2,110 Carcase incluse în rapoartele naționale de prețuri de piață pentru carcasele de bovine cu vârsta de 8 luni sau mai mult
69.8% din total carcase clasificate

787 Carcase incluse în raportul național de prețuri de piață pentru Comisia Europeană
26.0% din total carcase clasificate

Factor general de ajustare pentru cheltuielile de transport a prețurilor raportate: 0.15 RON/kg carcasă caldă-2%

N.B. Prețurile medii ponderate săptămânale au fost calculate după cum urmează:

1. În toate cazurile de la paginile 2 și 3, precum și în cazul „per combinație categorie, clasă de conformație și grad de acoperire cu grăsime” de la pagina 4 (excluse celulele cu fonturi ale scrierii de mână), au fost aplicate ponderi „real time”, care constau în greutatea individuale în viu, sau în carcasă ale bovinelor. Prețul mediu ponderat săptămânal (în viu sau în carcasă) este egal cu suma produselor dintre prețul individual (în viu sau în carcasă) și greutatea individuală (în viu sau în carcasă) împărțită la suma ponderilor (greutățile în viu sau în carcasă).

2. În cazul „per categorie” de la paginile 4 - 7, au fost aplicate de DG AGRI ponderi bazate pe „cifrele istorice” comunicate de statele membre privind distribuția în clasele SEUROP. Dacă pentru un anumit stat membru, prețurile pentru una sau mai multe dintre combinațiile categorie, clasă de conformație și grad de acoperire cu grăsime, lipsesc într-o săptămână (celulele cu fonturi ale scrierii de mână), sunt luate în considerare ultimele prețuri disponibile pentru acest stat membru din maximum 10 săptămâni anterioare pentru a calcula mediile ponderate.

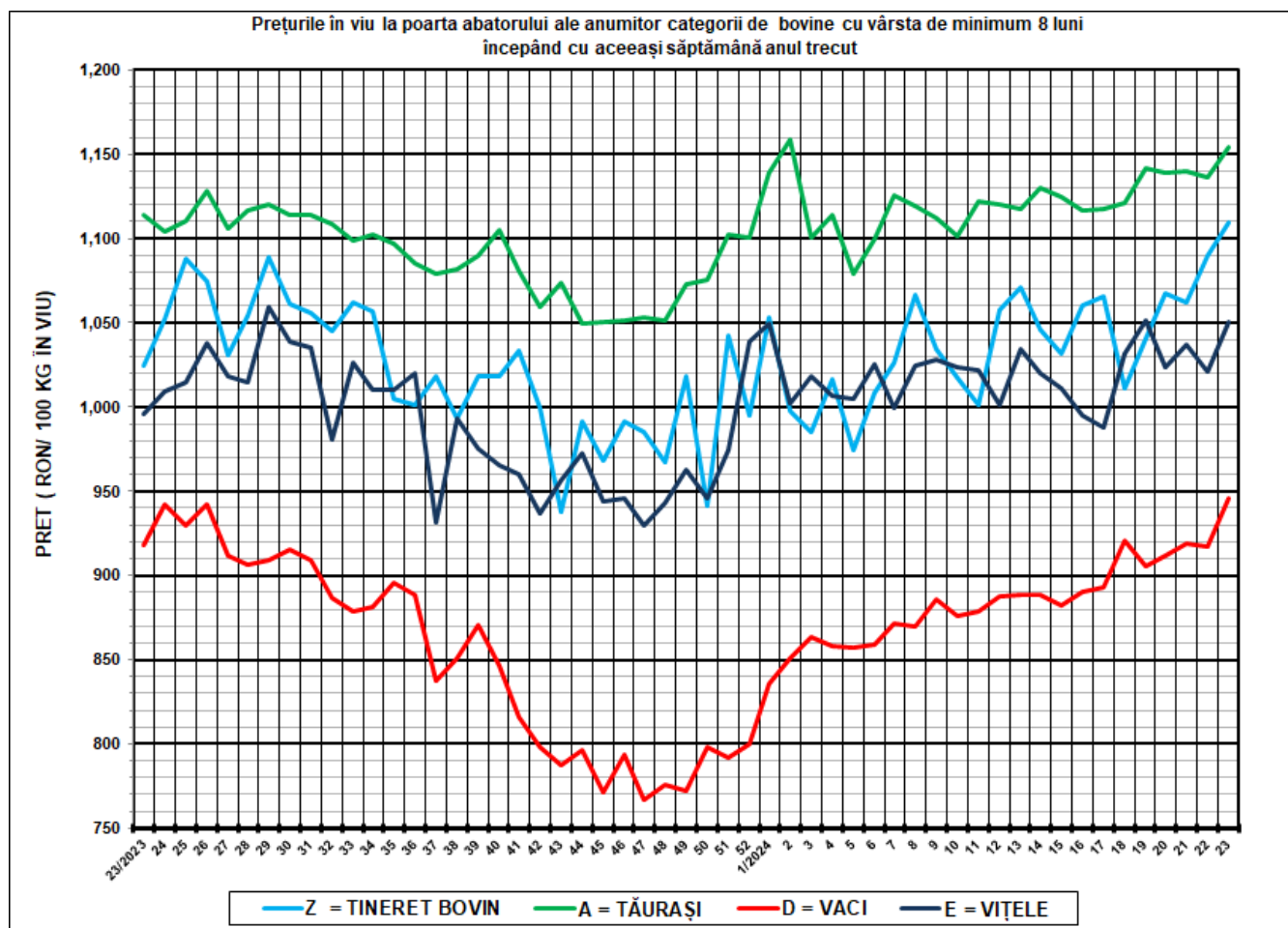

SĂPT 23 /2024					
CATEGORIA	NUMĂR	GREUTATE VIE (KG)	PREȚ ÎN VIU (RON / 100 KG)	VARIAȚIE PREȚ	
				1 SĂPT	1 AN
Z = TINERET BOVIN	90	383.88	1,109.55	1.78%	8.32%
A = TĂURAȘI	395	501.30	1,154.10	1.54%	3.57%
D = VACI	1,138	562.57	945.73	3.16%	2.98%
E = VIȚELE	283	481.94	1,050.66	2.91%	5.52%



Raport național prețuri de piață carcasse de bovine cu vârsta de 8 luni sau mai mult, la intrarea în abator conform grilei UE

Săptămâna: 23

din: 03/06/2024

până în 09/06/2024

"A"- CARCASSE DE MASCULI NECASTRAȚI CU VÂRSTA CUPRINSĂ ÎNTRE 12 LUNI ȘI MAI PUȚIN DE 24 DE LUNI (TĂURAȘI)								
CONFORMAȚIE	PREȚ MEDIU (RON / 100 kg)					NUMĂR CARCASSE	TOTAL	
	GRĂSIME						GREUTATE MEDIE	PREȚ MEDIU (RON / 100 kg)
	1	2	3	4	5			
E	0.0	0.0	0.0	0.0	0.0	0	0.0	0.0
U	2293.4	2432.1	2409.6	0.0	0.0	5	426.2	2347.4
R	2290.4	2288.9	2409.6	0.0	0.0	49	335.8	2300.1
O	2250.8	2214.5	2295.7	0.0	0.0	207	270.9	2240.5
P	2192.9	2363.5	0.0	0.0	0.0	134	200.8	2231.0
TOTAL	2237.6	2262.3	2331.9	0.0	0.0	395	257.1	2249.9

"B"- CARCASSE DE MASCULI NECASTRAȚI CU VÂRSTA DE 24 DE LUNI ȘI MAI MULT (TAURI)								
CONFORMAȚIE	PREȚ MEDIU (RON / 100 kg)					NUMĂR CARCASSE	TOTAL	
	GRĂSIME						GREUTATE MEDIE	PREȚ MEDIU (RON / 100 kg)
	1	2	3	4	5			
E	2125.4	0.0	0.0	0.0	0.0	2	445.5	2125.4
U	2223.8	0.0	0.0	0.0	0.0	2	462.1	2223.8
R	2228.0	2291.8	2146.6	0.0	0.0	38	390.4	2254.4
O	2207.2	2094.0	1894.9	0.0	0.0	122	292.7	2117.2
P	2121.0	2414.4	0.0	0.0	0.0	39	203.5	2148.4
TOTAL	2188.0	2178.3	1958.8	0.0	0.0	203	297.1	2156.8

"C"- CARCASSE DE MASCULI CASTRAȚI CU VÂRSTA DE 12 LUNI ȘI MAI MULT (BOI)								
CONFORMAȚIE	PREȚ MEDIU (RON / 100 kg)					NUMĂR CARCASSE	TOTAL	
	GRĂSIME						GREUTATE MEDIE	PREȚ MEDIU (RON / 100 kg)
	1	2	3	4	5			
E	0.0	0.0	0.0	0.0	0.0	0	0.0	0.0
U	0.0	0.0	0.0	0.0	0.0	0	0.0	0.0
R	0.0	1939.4	0.0	0.0	0.0	1	446.9	1939.4
O	0.0	0.0	0.0	0.0	0.0	0	0.0	0.0
P	0.0	0.0	0.0	0.0	0.0	0	0.0	0.0
TOTAL	0.0	1939.4	0.0	0.0	0.0	1	446.9	1939.4

"D"- CARCASSE DE FEMELE CARE AU FĂȚAT (VACI)								
CONFORMAȚIE	PREȚ MEDIU (RON / 100 kg)					NUMĂR CARCASSE	TOTAL	
	GRĂSIME						GREUTATE MEDIE	PREȚ MEDIU (RON / 100 kg)
	1	2	3	4	5			
E	0.0	0.0	2164.6	0.0	0.0	1	502.2	2164.6
U	0.0	0.0	2166.6	2165.8	0.0	4	394.0	2166.2
R	2140.7	2167.4	2179.4	2106.5	2215.6	74	391.0	2161.3
O	2022.3	2070.3	2055.1	2216.6	2213.9	491	298.0	2061.9
P	1909.4	1865.1	1838.5	0.0	0.0	568	220.1	1893.1
TOTAL	1943.4	2012.1	2062.8	2162.2	2214.5	1138	265.7	2002.3

"E"- CARCASSE ALE ALTOR BOVINE FEMELE CU VÂRSTA DE 12 LUNI ȘI MAI MULT (VIȚELE)								
CONFORMAȚIE	PREȚ MEDIU (RON / 100 kg)					NUMĂR CARCASSE	TOTAL	
	GRĂSIME						GREUTATE MEDIE	PREȚ MEDIU (RON / 100 kg)
	1	2	3	4	5			
E	0.0	0.0	0.0	0.0	0.0	0	0.0	0.0
U	0.0	2165.9	2478.4	2466.5	0.0	8	362.8	2441.5
R	2365.0	2181.4	2314.0	2016.7	0.0	14	326.0	2250.4
O	2169.8	2124.1	2225.5	2301.8	0.0	124	259.8	2167.7
P	1975.0	1995.9	2037.6	0.0	0.0	137	205.9	1989.3
TOTAL	2069.8	2080.0	2216.3	2330.6	0.0	283	239.9	2110.9

"Z"- CARCASSE DE BOVINE CU VÂRSTA CUPRINSĂ ÎNTRE 8 LUNI ȘI MAI PUȚIN DE 12 LUNI (TINERET BOVIN)								
CONFORMAȚIE	PREȚ MEDIU (RON / 100 kg)					NUMĂR CARCASSE	TOTAL	
	GRĂSIME						GREUTATE MEDIE	PREȚ MEDIU (RON / 100 kg)
	1	2	3	4	5			
E	0.0	0.0	0.0	0.0	0.0	0	0.0	0.0
U	0.0	0.0	0.0	0.0	0.0	0	0.0	0.0
R	0.0	2031.7	2422.8	0.0	0.0	2	233.1	2231.5
O	2149.4	2192.7	2119.5	0.0	0.0	35	210.9	2167.0
P	2201.1	2292.5	0.0	0.0	0.0	53	181.9	2209.3
TOTAL	2186.9	2203.6	2202.7	0.0	0.0	90	194.3	2192.0

TOATE CATEGORIILE								
CONFORMAȚIE	PREȚ MEDIU (RON / 100 kg)					NUMĂR CARCASSE	TOTAL	
	GRĂSIME						GREUTATE MEDIE	PREȚ MEDIU (RON / 100 kg)
	1	2	3	4	5			
E	2125.4	0.0	2164.6	0.0	0.0	3	464.4	2139.5
U	2264.5	2361.3	2374.0	2338.3	0.0	19	396.5	2330.6
R	2258.5	2233.2	2210.7	2101.3	2215.6	178	369.1	2222.3
O	2156.2	2106.4	2069.1	2239.9	2213.9	979	283.7	2120.2
P	1991.3	1957.3	1913.1	0.0	0.0	931	212.4	1978.5
TOTAL	2074.2	2085.0	2090.7	2201.6	2214.5	2110	260.7	2084.4

Prețuri incluse în raportul național de prețuri pentru Comisia Europeană



**Raport prețuri de piață din România versus prețuri de piață comunitare
conform Art.7 Regulamentul de punere în aplicare (UE) 2017/1184 al Comisiei din 20 aprilie 2017**

Săptămâna: 23

din: 03/06/2024

până în: 09/06/2024

CATEGORIA	CLASA	PREȚ MEDIU			PREȚ RO /PREȚ COMUNITAR (%)
		ROMANIA		UE	
		RON / 100 kg	€ / 100 kg	€ / 100 kg	
Z	U2	2,135.87	429.23	554.19	-22.55
Z	U3	0.00	0.00	548.87	
Z	R2	2,031.67	408.29	520.09	-21.50
Z	R3	2,422.81	486.90	526.12	-7.45
Z	O2	2,192.66	440.65	458.38	-3.87
Z	O3	2,119.46	425.94	473.81	-10.10
Z		2,178.04	437.71	503.08	-12.99
A	U2	2,432.14	488.77	535.18	-8.67
A	U3	2,225.29	447.21	524.23	-14.69
A	R2	2,288.88	459.98	504.71	-8.86
A	R3	2,409.62	484.25	507.82	-4.64
A	O2	2,214.47	445.03	466.87	-4.68
A	O3	2,295.66	461.35	476.35	-3.15
A		2,265.62	455.31	508.97	-10.54
B	R3	2,146.60	431.39	485.56	-11.16
C	U2	0.00	0.00	526.60	
C	U3	2,215.01	445.14	528.65	-15.80
C	U4	2,215.01	445.14	519.97	-14.39
C	R3	2,215.01	445.14	517.30	-13.95
C	R4	2,215.01	445.14	520.99	-14.56
C	O3	2,469.18	496.22	501.46	-1.05
C	O4	2,361.62	474.60	515.08	-7.86
C		2,259.75	454.13	512.81	-11.44
D	R3	2,179.43	437.99	499.26	-12.27
D	R4	2,106.52	423.34	453.90	-6.73
D	O2	2,070.34	416.07	404.93	2.75
D	O3	2,055.06	412.99	427.80	-3.46
D	O4	2,216.59	445.46	427.12	4.29
D	P2	1,865.15	374.83	357.66	4.80
D	P3	1,838.49	369.47	405.84	-8.96
D		2,020.21	405.99	402.37	0.90
E	U2	2,165.90	435.27	576.79	-24.54
E	U3	2,478.40	498.07	563.95	-11.68
E	U4	2,466.45	495.67	499.18	-0.70
E	R2	2,181.40	438.38	507.94	-13.69
E	R3	2,313.98	465.03	521.20	-10.78
E	R4	2,016.75	405.30	510.75	-20.65
E	O2	2,124.13	426.88	431.40	-1.05
E	O3	2,225.52	447.25	467.85	-4.40
E	O4	2,301.81	462.58	491.87	-5.95
E		2,175.66	437.23	520.00	-15.92
TOATE CATEGORIILE		2,111.22	424.28	473.32	-10.36

CATEGORII ȘI CLASE DE REFERINȚĂ ÎN UE27: ZR3, AR3, CR3, DO3 ȘI ER3

Prețurile medii ponderate înregistrate cu fonturi care arată ca și cum ar fi fost scrise cu mâna, au fost calculate de DG AGRI luând în considerare ultimele prețuri disponibile pentru România din maximum 10 săptămâni anterioare. În aceste cazuri în săptămâna analizată nu au existat prețuri la poarta abatorului plătite furnizorilor de bovine.



**CARCASE DE CARCASE DE BOVINE CU VÂRSTA DE 8 LUNI SAU MAI MULT LA INTRAREA ÎN ABATOR
CONFORM ART.7 REGULAMENTUL DE PUNERE ÎN APLICARE (UE) 2017/1184 AL COMISIEI DIN 20 APRILIE 2017**

Cotații naționale (RON / 100 kg)	SĂPT 23/2024	VARIAȚIE		
		1 SĂPT	1 AN	Medie 5 ani (19 - 23)
Tineret Bovin „Z”	2,178.04	-4.21%	11.49%	33.41%
Tăurași „A”	2,265.62	3.69%	4.95%	34.09%
Vaci „D”	2,020.21	1.84%	4.85%	36.18%
Vițele „E”	2,175.66	1.31%	5.26%	34.39%

Prețuri medii europene (€ / 100 kg)	SĂPT 23/2024				VARIAȚIE							
					1 SĂPT				1 AN			
	Z	A	D	E	Z	A	D	E	Z	A	D	E
UE27	503.08	508.97	402.37	520.00	0.84%	0.03%	0.34%	0.26%	-1.05%	3.45%	0.00%	1.61%
Franța	(*)	523.91	478.81	564.43	(*)	0.00%	0.34%	0.13%	(*)	-1.63%	-3.65%	0.94%
Germania	451.81	497.18	420.51	461.79	0.45%	0.20%	0.38%	0.15%	5.69%	8.59%	3.68%	1.52%
Italia	561.40	558.28	369.97	592.46	0.00%	0.00%	0.00%	0.00%	-2.58%	2.71%	5.92%	2.95%
Țările de Jos	417.49	407.13	412.02	331.83	0.75%	8.91%	-0.02%	1.67%	-9.97%	11.89%	-0.37%	-10.66%
Polonia	448.31	483.30	415.16	479.67	6.61%	-0.15%	-0.13%	-0.12%	0.98%	3.27%	2.33%	-0.85%
România	437.71	455.31	405.99	437.23	-4.21%	3.69%	1.85%	1.31%	11.10%	4.59%	4.49%	4.90%
Ungaria	(*)	213.37	232.69	319.64	(*)	-0.07%	-6.08%	5.49%	(*)	7.21%	-13.81%	64.81%

(*) date nedisponibile

PREȚ MEDIU PONDERAT LA INTRAREA ÎN ABATOR - CARCASE DE TINERET BOVIN (Z)

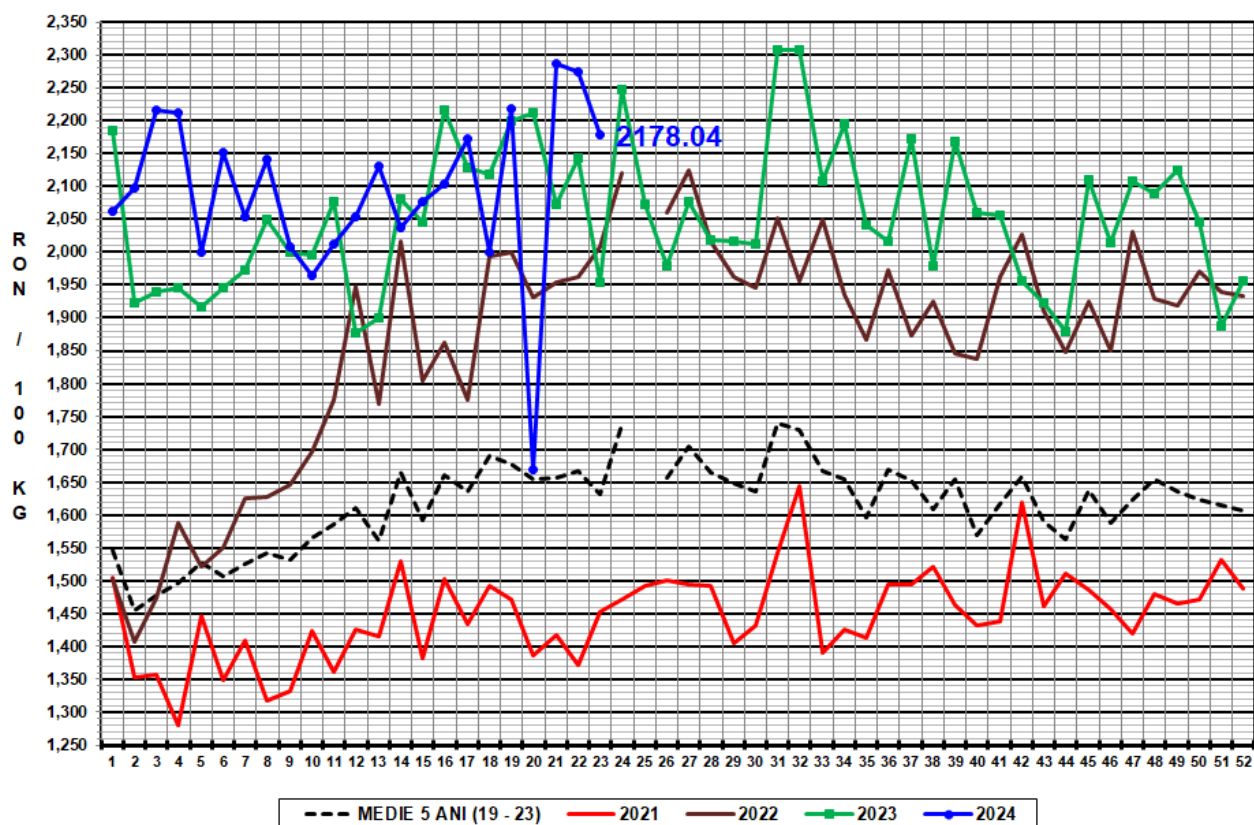

PREȚ MEDIU PONDERAT LA INTRAREA ÎN ABATOR - CARCASE DE TĂURAȘI (A)

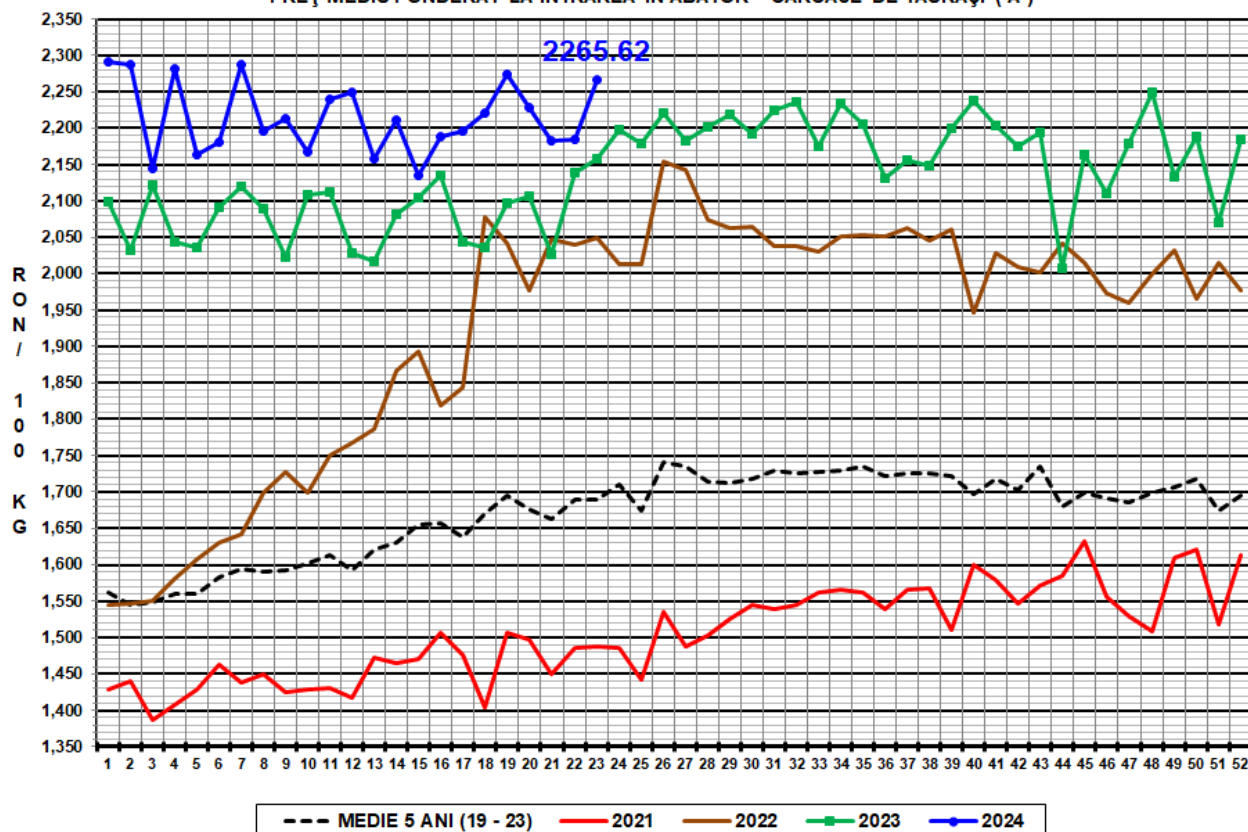

PREȚ MEDIU PONDERAT LA INTRAREA ÎN ABATOR - CARCASE DE VACI (D)

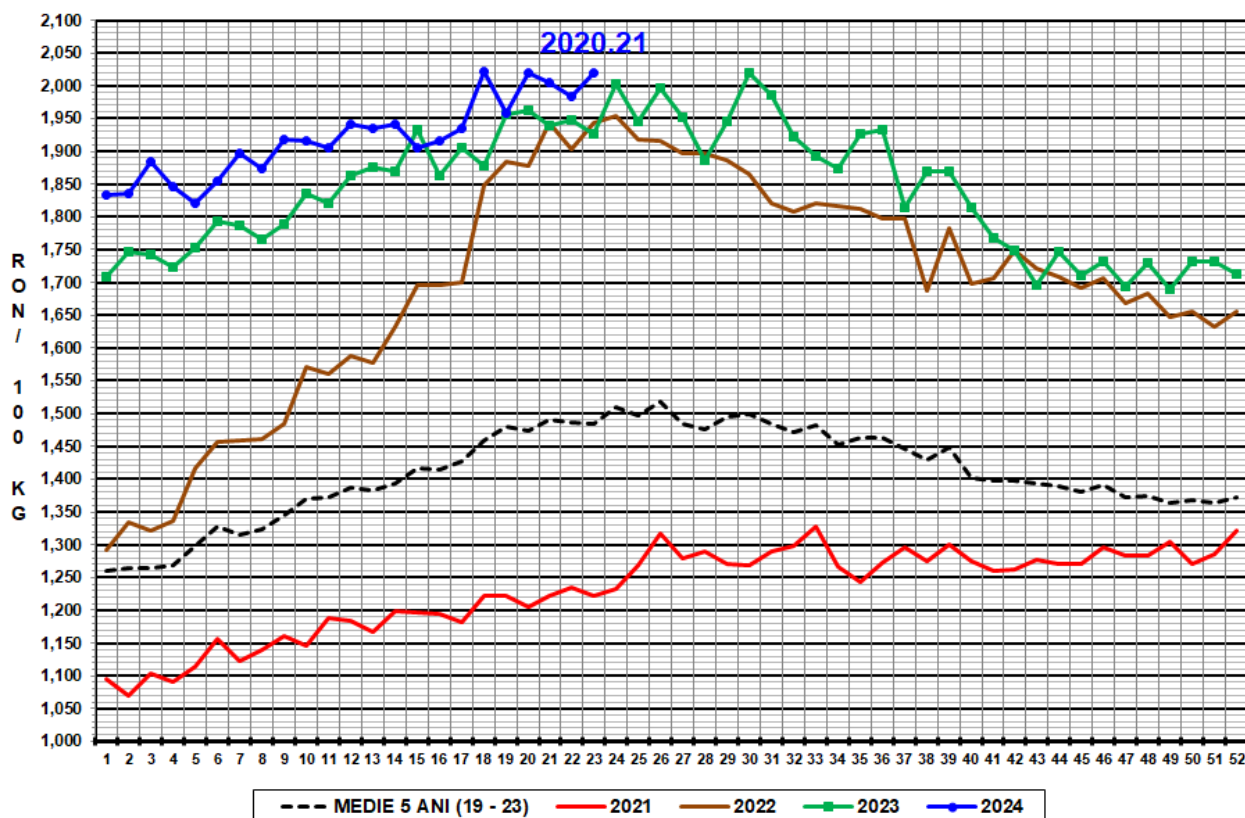

PREȚ MEDIU PONDERAT LA INTRAREA ÎN ABATOR - CARCASE DE VIȚELE (E)

