

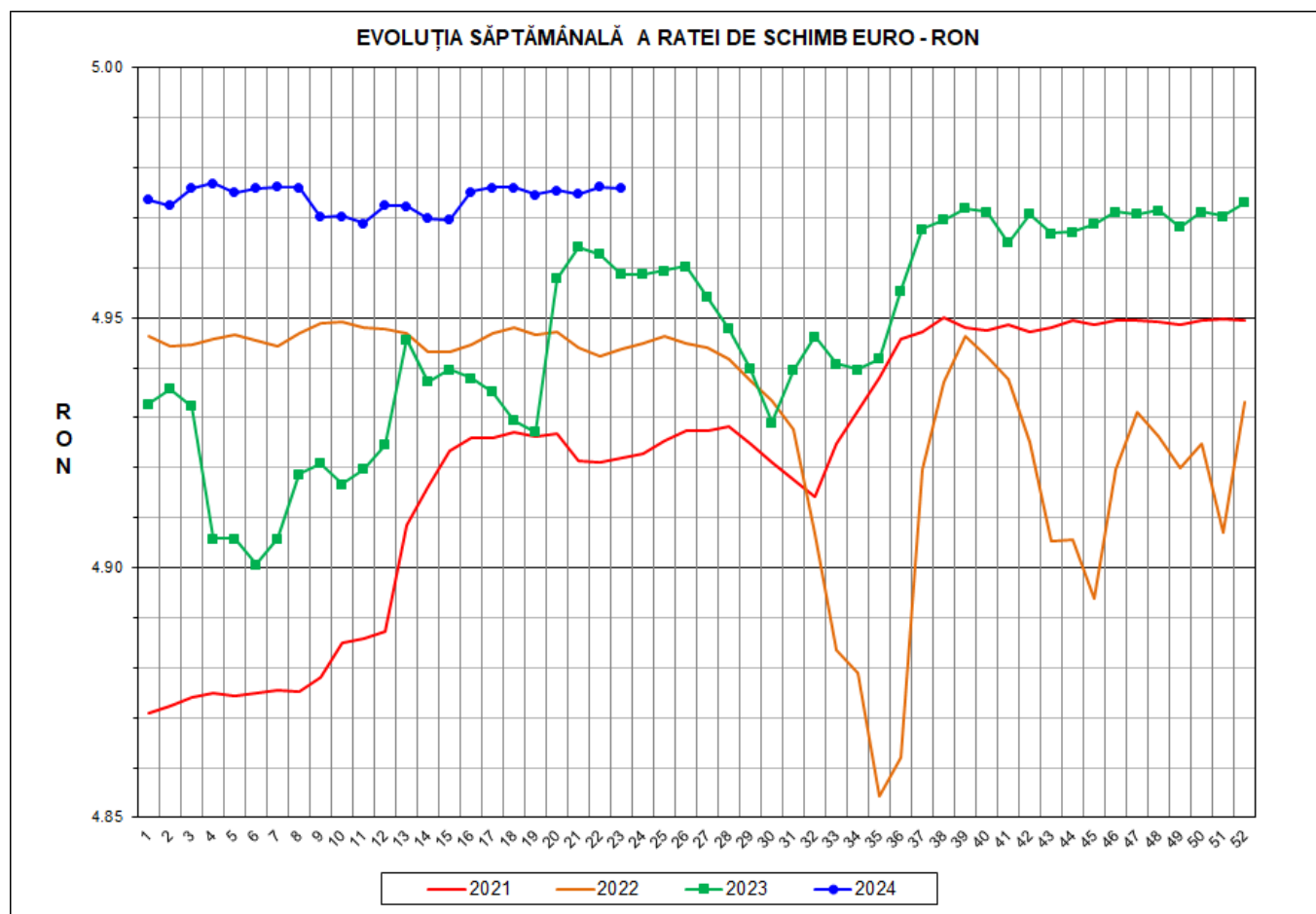

# Prețul de piață al porcilor la intrarea în abator

## Săptămâna 23 (3 – 9 iunie 2024)



RATA DE SCHIMB EURO - RON			
SĂPT 23/2024	VARIAȚIE		
	1 SĂPT	4 SĂPT	1 AN
1€ = 4.9760 RON	0.00%	0.03%	0.35%

**SITUAȚIA CARCASELOR DE PORCINE CLASIFICATE  
ÎN FUNCȚIE DE PROVENIENȚA PORCILOR SACRIFICAȚI  
IN SĂPTĂMÂNA 3 - 9 IUNIE 2024**

		NUMĂR CARCASE	% DIN TOTAL
PROVENIENȚĂ PORCI SACRIFICAȚI	TRANZAȚII COMERCIALE ÎNTRE ABATOARE ȘI FURNIZORI	39,577	67.38
	FERME PROPRII ALE ABATOARELOR	18,213	31.01
	CRESCUȚI ÎN NUMELE ABATOARELOR	190	0.32
	PRESTĂRI SERVICII	753	1.28
<b>TOTAL CARCASE CLASIFICATE CU GREUTATEA CALDĂ 50 - 120 KG</b>		<b>58,733</b>	<b>100.00</b>
DIN CARE DIN COMERȚ INTRACOMUNITAR		4,237	7.21

Situația porcilor proveniți din tranzacții comerciale  
între abatoare și furnizori care fac obiectul raportării prețurilor  
în săptămâna 3 - 9 iunie 2024

Tip preț la intrarea în abator		Carcase cu greutatea caldă 60 - 120 kg			
		SEUROP		d.c. S+E	
		nr	% din total carcase clasificate	nr	% din total carcase clasificate
În funcție de % carne macră corespunzător claselor de calitate (S, E, U, R, O, P)	în carcasă	0	0.0%	0	0.0%
	în viu	0	0.0%	0	0.0%
Forfetar în viu		39,253	66.8%	36,766	62.6%
Total		39,253	66.8%	36,766	62.6%

**Carcase incluse în raportul național de prețuri pentru DG AGRI**



## Prețul de piață al porcilor în săptămâna 3 - 9 iunie 2024

Clasa	% carne macră	Număr porci	% din total porci	Procent mediu carne macră	Greutate medie (kg)		Preț mediu (RON / 100 kg)	
					vie	carcasă caldă - 2%	viu	carcasă caldă - 2%
S	≥ 60	24,465	62.33	62.5	109.1	83.2	846.72	1110.08
E	≥ 55 - < 60	12,301	31.34	58.2	114.4	87.4	841.00	1100.72
U	≥ 50 - < 55	2,149	5.47	53.3	117.3	90.1	832.69	1083.99
ROP	< 50	338	0.86	45.6	116.8	89.4	831.82	1087.25
<b>TOTAL</b>		<b>39,253</b>	<b>100.00</b>	<b>60.5</b>	<b>111.3</b>	<b>85.0</b>	<b>843.93</b>	<b>1105.34</b>

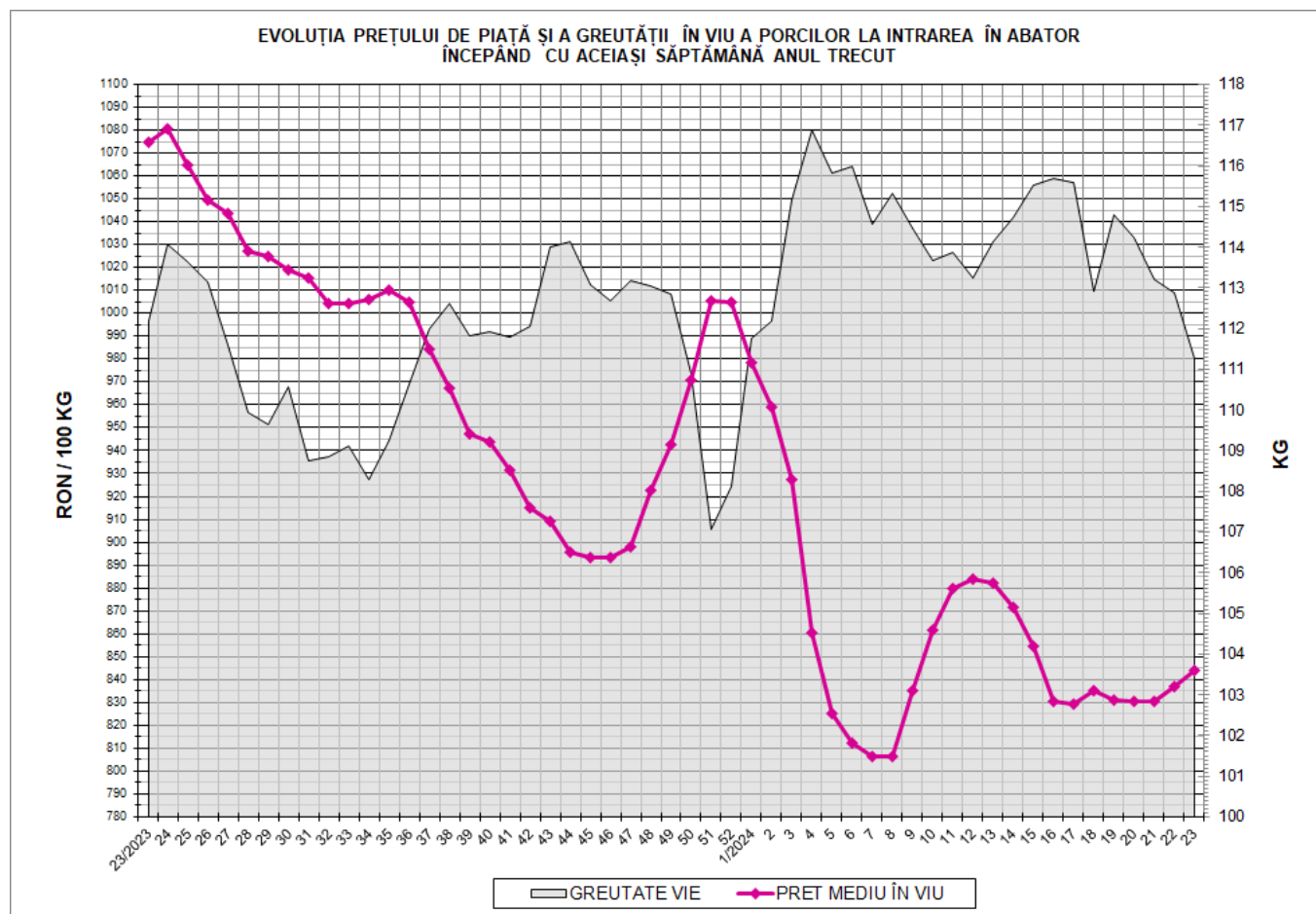

EVOLUȚIA SĂPTĂMÂNALĂ A PREȚULUI DE PIAȚĂ ÎN VIU AL PORCILOR ÎN ROMÂNIA (1)

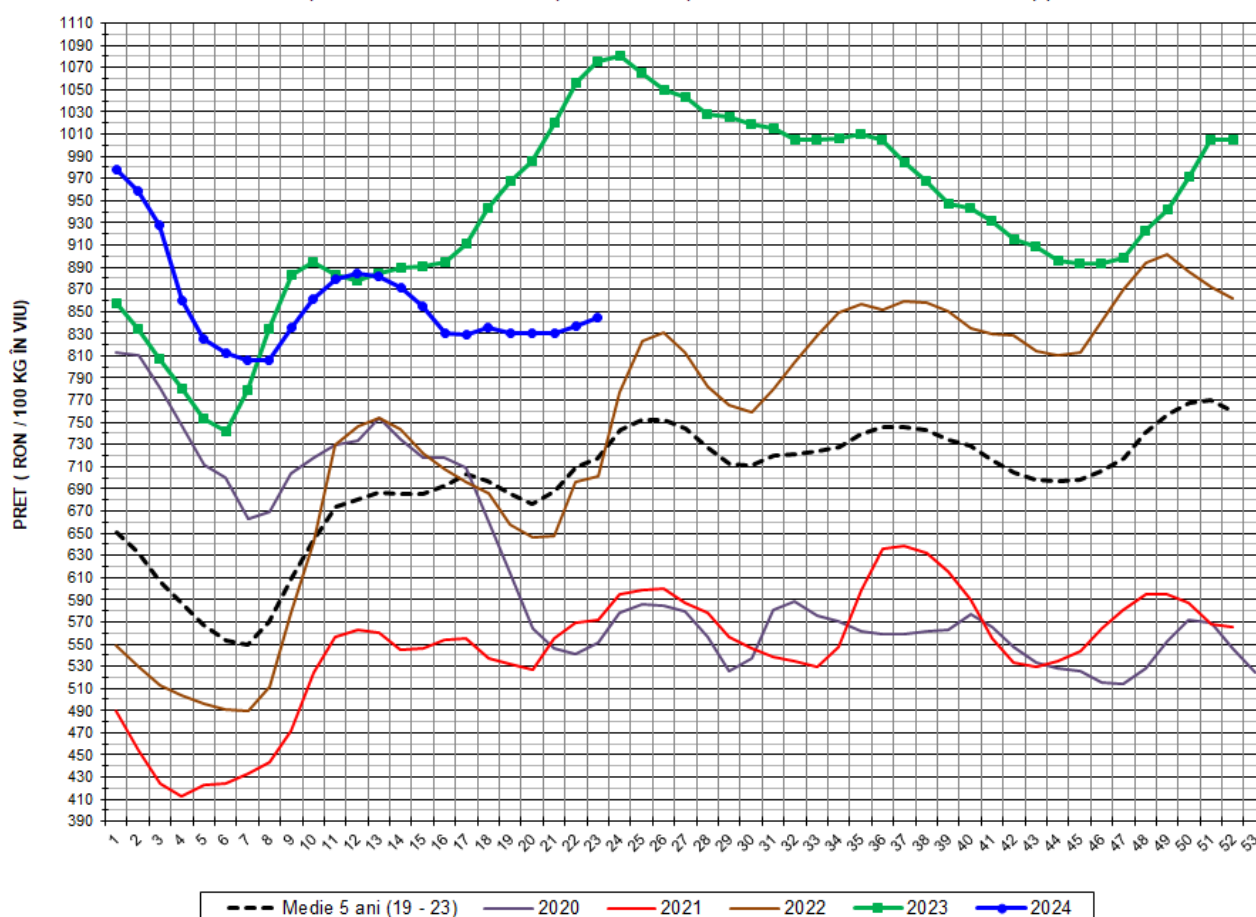

PREȚ ÎN VIU				
SĂPT 23/2024	VARIAȚIE			
	1 SĂPT	4 SĂPT	1 AN	MEDIE 5 ANI (2019 - 2023)
843.93 RON	0.81%	1.58%	-21.48%	17.73%

EVOLUȚIA SĂPTĂMÂNĂLĂ A PREȚULUI DE PIAȚĂ ÎN VIU AL PORCILOR ÎN ROMÂNIA (2)

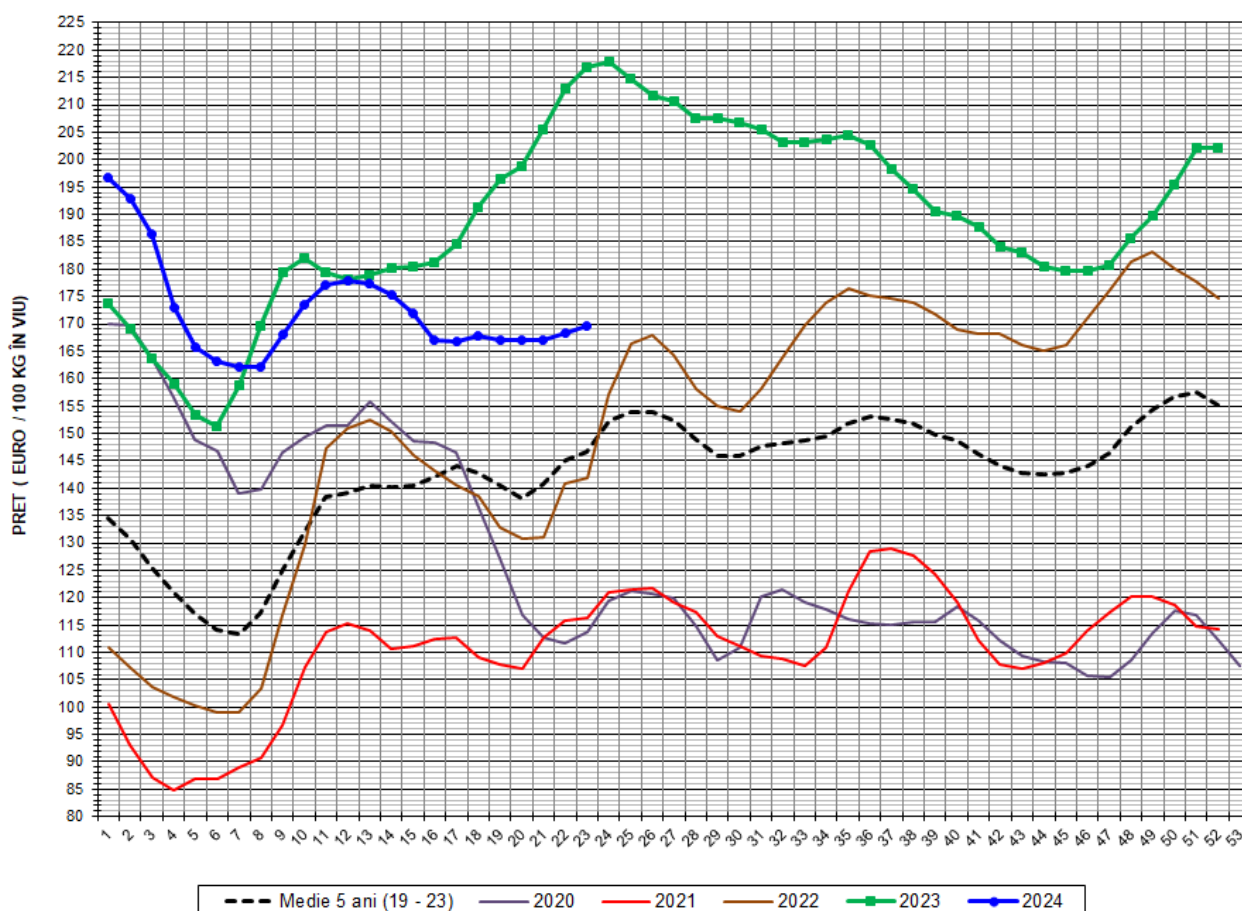

PREȚ ÎN VIU				
SĂPT 23/2024	VARIAȚIE			
	1 SĂPT	4 SĂPT	1 AN	MEDIE 5 ANI (2019-2023)
169.60 €	0.82%	1.56%	-21.75%	15.61%



PREȚUL PORCILOR CORESPUNZĂTOR GRUPEI DE GREUTATE A CARCASELOR  
ÎN SĂPTĂMÂNA 3 - 9 IUNIE 2024

GRUPE DE GREUTATE CALDĂ CARCASE (KG)	NUMĂR PORCI	%DIN TOTAL PORCI	GREUTATE (KG)		%CARNE MACRĂ	PREȚ MEDIU (RON/100 KG)	
			VIE	CARCASA CALDĂ - 2%		VIU	CARCASA CALDĂ - 2%
60-69	1,876	4.78	86.68	64.77	61.6	832.37	1,113.90
70-79	8,968	22.85	98.88	74.17	61.1	840.10	1,120.07
80-89	14,619	37.24	109.17	83.02	60.7	841.80	1,107.00
90-100	9,334	23.78	120.22	92.75	60.0	847.54	1,098.59
101-120	4,456	11.35	134.70	105.20	59.2	851.67	1,090.45
TOTAL	39,253	100.00	111.27	84.96	60.5	843.93	1,105.35

Explicații culori rânduri:

Carcase ușoare;

Carcase ușoare spre medii;

Carcase medii;

Carcase grele;

Carcase foarte grele.



PREȚUL PORCILOR CORESPUNZĂTOR PROCENTULUI DE CARNE MACRĂ  
ÎN SĂPTĂMÂNA 3 - 9 Iunie 2024

% CARNE MACRĂ		NUMĂR PORCI	% CUMULATIV DIN TOTAL PORCI	GREUTATE (KG)		PREȚ MEDIU (RON/ 100 KG)	
VALORI DE ÎNCADRARE	MEDIE			VIE	CARCASA CALDĂ - 2%	VIU <sup>(****)</sup>	CARCASA CALDĂ - 2%
≥ 64	65.2	4,609	11.74	108.24	83.09	849.41	1106.50
63	63.4	4,182	22.40	107.69	82.34	845.74	1106.15
62	62.4	5,304	35.91	108.67	82.88	847.16	1110.85
61	61.4	5,313	49.44	109.94	83.41	846.70	1115.97
60 <sup>(****)</sup>	60.5	5,057	62.33	110.63	84.22	844.69	1109.57
59	59.5	4,509	73.81	113.60	86.61	844.36	1107.42
58	58.5	2,971	81.38	113.26	86.37	841.79	1103.86
57 <sup>(**)</sup>	57.5	2,353	87.38	115.49	88.48	839.72	1096.13
56 <sup>(*)</sup>	56.5	1,456	91.09	114.91	88.05	836.02	1091.04
55	55.5	1,012	93.66	117.76	90.35	834.24	1087.29
54	54.4	805	95.71	117.06	89.91	831.47	1082.63
53	53.4	664	97.41	118.44	91.03	835.84	1087.62
52	52.5	318	98.22	116.93	89.83	831.10	1081.86
51	51.5	215	98.76	116.24	89.28	829.20	1079.62
≤50	47.1	485	100.00	116.30	89.06	832.30	1086.83
MEDIE	60.5	39,253	100.00	111.27	84.95	843.93	1105.34

Explicații:

✓ Culori rânduri:

% carne macră de referință grila de prețuri "MPB / UNIPORC" din Franța;

Interval optim % carne macră conform grilei de prețuri "MPB / UNIPORC" din Franța.

✓ Asteriscuri:

(\*) % macră bază de raportare Franța, secțiunea Pig prices, site-ul pig333.com;

(\*\*) % carne macră bază de raportare Germania și Polonia, secțiunea Pig prices, site-ul pig333.com;

(\*\*\*) % carne macră bază de raportare Danemarca, secțiunea Pig prices, site-ul pig333.com;

(\*\*\*\*) preț mediu în viu toate clasele bază de raportare România, secțiunea Pig prices, site-ul pig333.com.

EVOLUȚIA SĂPTĂMÂNALĂ A PREȚULUI DE PIAȚĂ AL CARCASELOR - CLASELE "S" ȘI "E" ÎN ROMÂNIA (1)

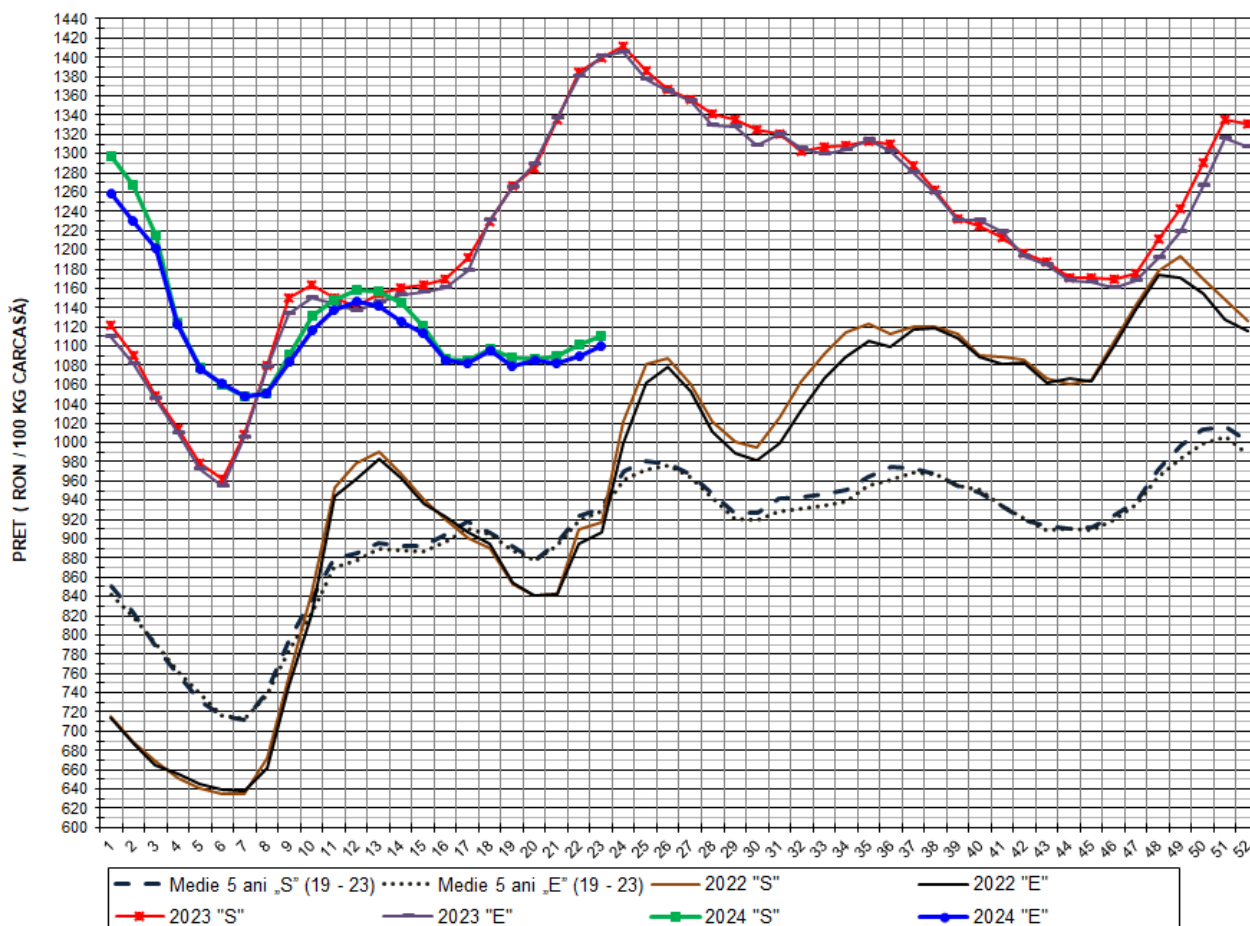

### PREȚ NAȚIONAL CARCASE

CLASA	PREȚ SĂPT 23/2024	VARIAȚIE			
		1 SĂPT	4 SĂPT	1 AN	MEDIE 5 ANI (2019-2023)
S	1,110.08 RON	0.81%	1.96%	-20.72%	19.10%
E	1,100.72 RON	0.99%	1.98%	-21.43%	18.50%



EVOLUȚIA SĂPTĂMÂNALĂ A PREȚULUI DE PIAȚĂ AL CARCASELOR - CLASELE "S" ȘI "E" ÎN ROMÂNIA (2)

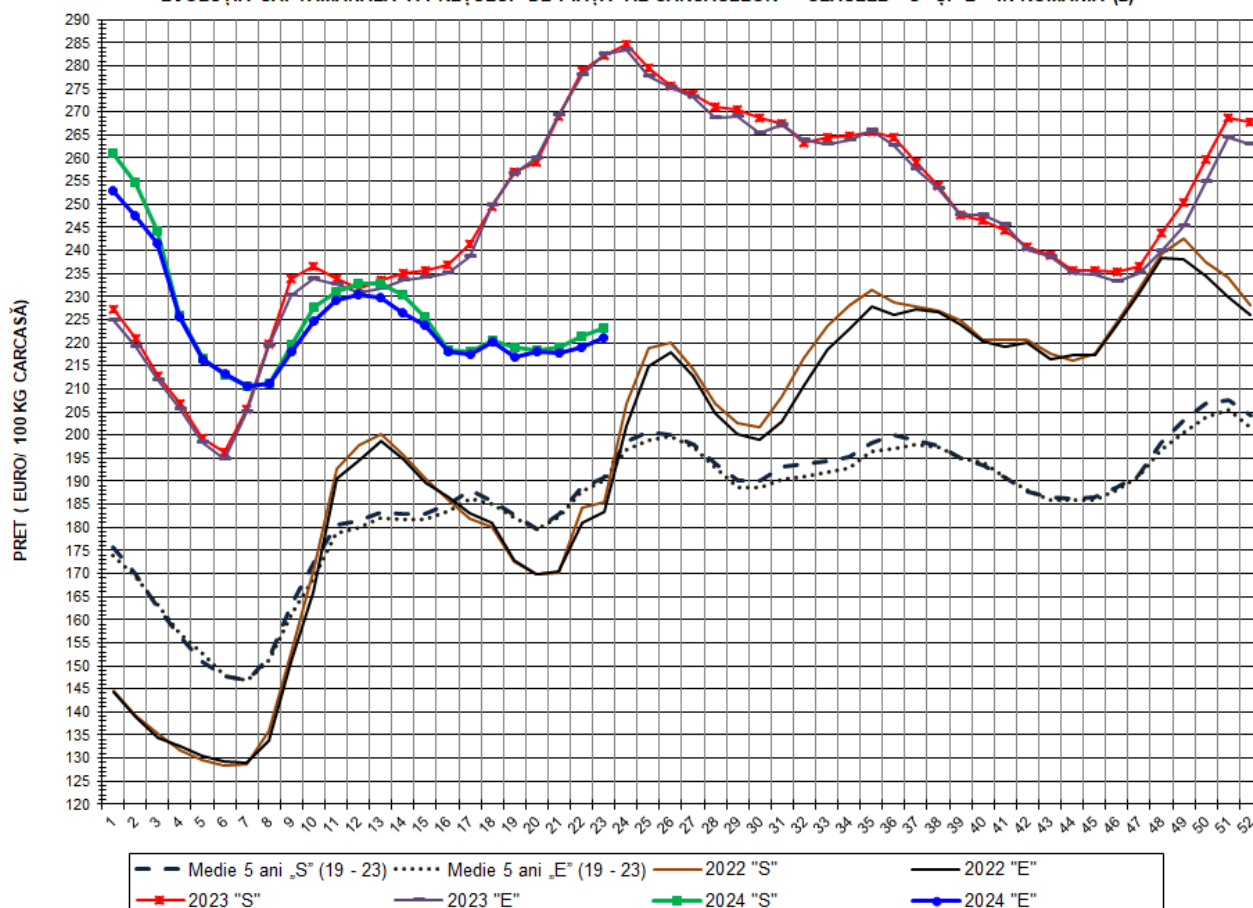

PREȚ NAȚIONAL CARCASE					
CLASA	PREȚ SAPT 23/2024	VARIAȚIE			
		1 SĂPT	4 SĂPT	1 AN	MEDIE 5 ANI (2019-2023)
S	223.09 €	0.81%	1.93%	-21.00%	16.97%
E	221.21 €	1.00%	1.96%	-21.70%	16.37%

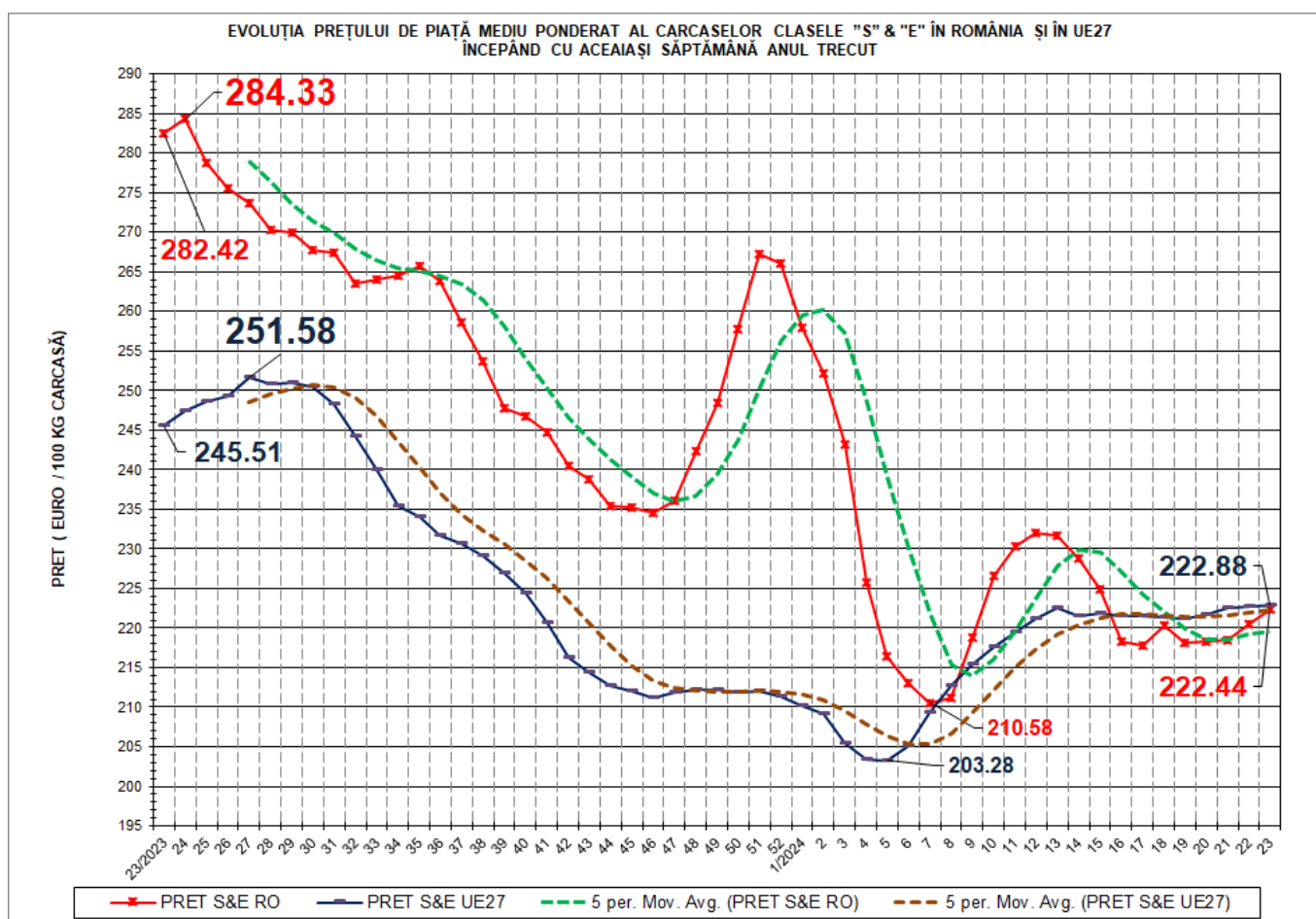

<b>VARIAȚIE PREȚ CARCASE CALITATEA STANDARD S&amp;E</b>			
<b>SĂPT 23/2024 vs. SĂPT 23/2023</b>		<b>RO vs. UE27</b>	
<b>RO</b>	<b>UE27</b>	<b>SĂPT 23/2024</b>	<b>SĂPT 23/2023</b>
<b>-21.24%</b>	<b>-9.22%</b>	<b>-0.20%</b>	<b>15.03%</b>

N.B. „5 per. Mov. Avg.” înseamnă media mobilă a prețului „S” & „E” pe 5 perioade, care se calculează prin adunarea prețurilor pentru un număr de 5 săptămâni și împărțind rezultatul la 5. Adică, succesiv, începând cu a cincea săptămână din grafic, se ia în calcul respectiva săptămână plus ultimele 4 săptămâni anterioare acesteia. Ca orientare generală, dacă prețul mediu săptămânal „S” & „E” este peste media mobilă, tendința este de creștere. Dacă prețul mediu săptămânal „S” & „E” este sub media mobilă, tendința este descendentă.

EVOLUȚIA SĂPTĂMÂNALĂ A PREȚULUI CLASA "E" ÎN UE27 ȘI ÎN CÂTEVA STATE MEMBRE

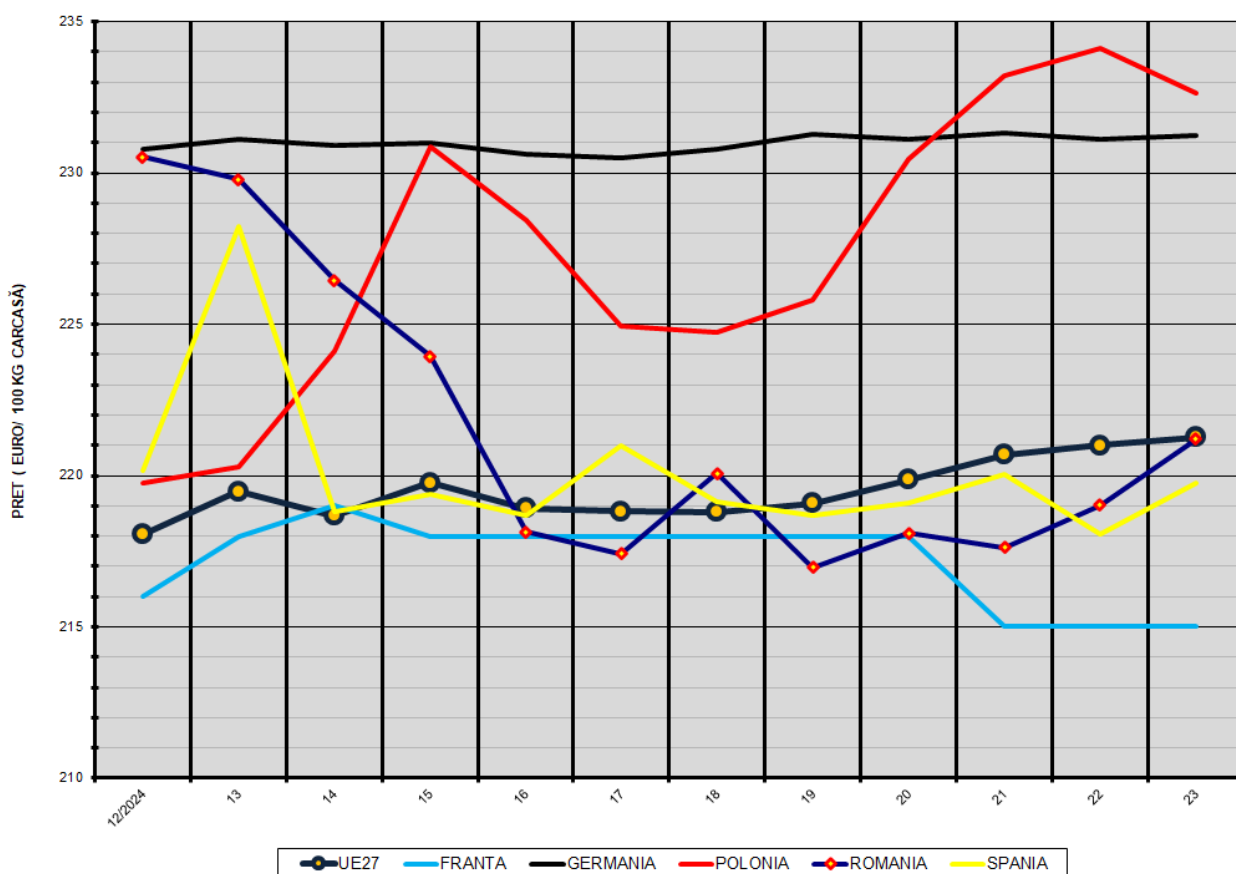

COMPARAȚII DE PREȚURI

SĂPT 23/2024 =	UE27	FR	DE	PL	RO	ES	RO vs UE27	RO vs FR	RO vs DE	RO vs PL	RO vs ES
	221.26 €	215.00 €	231.22 €	232.62 €	221.21 €	219.75 €	-0.05 € 0.0%	6.21 € 2.9%	-10.01 € -4.3%	-11.42 € -4.9%	1.46 € 0.7%



PREȚUL CARCASELOR DIN CLASA "E" ÎN STATELE MEMBRE (FĂRĂ ITALIA, LUXEMBURG)  
VERSUS PREȚUL UE27 ÎN SĂPTĂMÂNA 3 - 9 IUNIE 2024

