

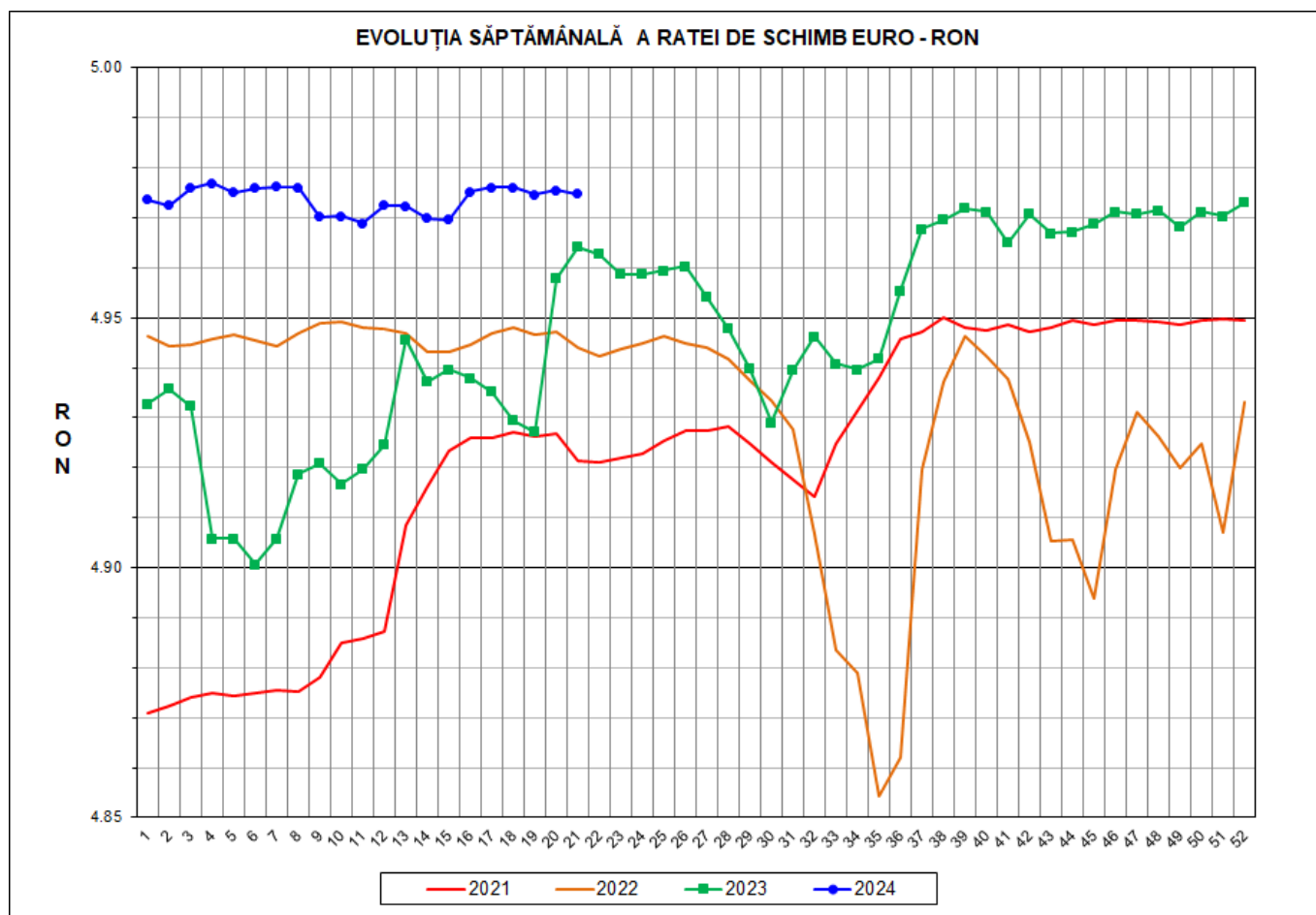

# Prețul de piață al porcilor la intrarea în abator

## Săptămâna 21 (20 – 26 mai 2024)



RATA DE SCHIMB EURO - RON			
SĂPT 21/2024	VARIAȚIE		
	1 SĂPT	4 SĂPT	1 AN
1€ = 4.9748 RON	-0.02%	-0.03%	0.21%



**SITUAȚIA CARCASELOR DE PORCINE CLASIFICATE  
ÎN FUNCȚIE DE PROVENIENȚA PORCILOR SACRIFICAȚI  
IN SĂPTĂMÂNA 20 - 26 MAI 2024**

		NUMĂR CARCASE	% DIN TOTAL
PROVENIENȚĂ PORCI SACRIFICAȚI	TRANZACȚII COMERCIALE ÎNTRE ABATOARE ȘI FURNIZORI	45,606	71.65
	FERME PROPRII ALE ABATOARELOR	16,459	25.86
	CRESCUȚI ÎN NUMELE ABATOARELOR	200	0.31
	PRESTĂRI SERVICII	1,387	2.18
<b>TOTAL CARCASE CLASIFICATE CU GREUTATEA CALDĂ 50 - 120 KG</b>		<b>63,652</b>	<b>100.00</b>
DIN CARE DIN COMERȚ INTRACOMUNITAR		4,178	6.56

Situația porcilor proveniți din tranzacții comerciale  
între abatoare și furnizori care fac obiectul raportării prețurilor  
în săptămâna 20 - 26 mai 2024

Tip preț la intrarea în abator		Carcase cu greutatea caldă 60 - 120 kg			
		SEUROP		d.c. S+E	
		nr	% din total carcase clasificate	nr	% din total carcase clasificate
În funcție de % carne macră corespunzător claselor de calitate (S, E, U, R, O, P)	în carcasă	0	0.0%	0	0.0%
	în viu	0	0.0%	0	0.0%
Forfetar în viu		45,280	71.1%	42,258	66.4%
Total		45,280	71.1%	42,258	66.4%

Carcase incluse în raportul național de prețuri pentru DG AGRI



## Prețul de piață al porcilor în săptămâna 20 - 26 mai 2024

Clasa	% carne macră	Număr porci	% din total porci	Procent mediu carne macră	Greutate medie (kg)		Preț mediu (RON / 100 kg)	
					vie	carcasă caldă - 2%	viu	carcasă caldă - 2%
S	≥ 60	26,948	59.51	62.4	111.2	85.1	832.89	1089.07
E	≥ 55 - < 60	15,310	33.81	58.1	115.3	88.2	828.66	1082.66
U	≥ 50 - < 55	2,622	5.79	53.2	120.4	92.3	820.10	1069.58
ROP	< 50	400	0.88	46.6	121.5	93.2	814.80	1062.43
<b>TOTAL</b>		<b>45,280</b>	<b>100.00</b>	<b>60.3</b>	<b>113.2</b>	<b>86.6</b>	<b>830.47</b>	<b>1085.41</b>

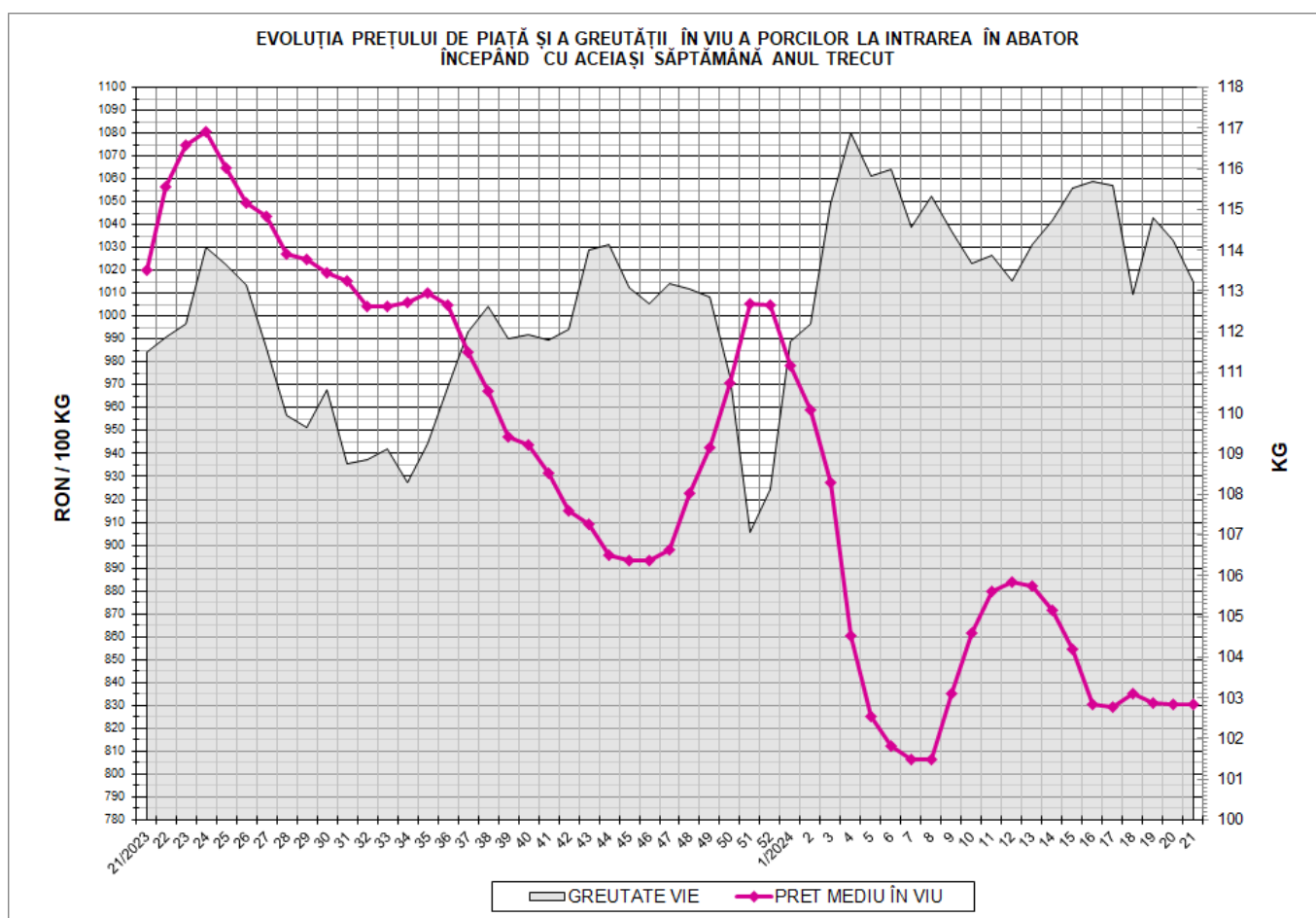



EVOLUȚIA SĂPTĂMĂNALĂ A PREȚULUI DE PIAȚĂ ÎN VIU AL PORCILOR ÎN ROMÂNIA (1)

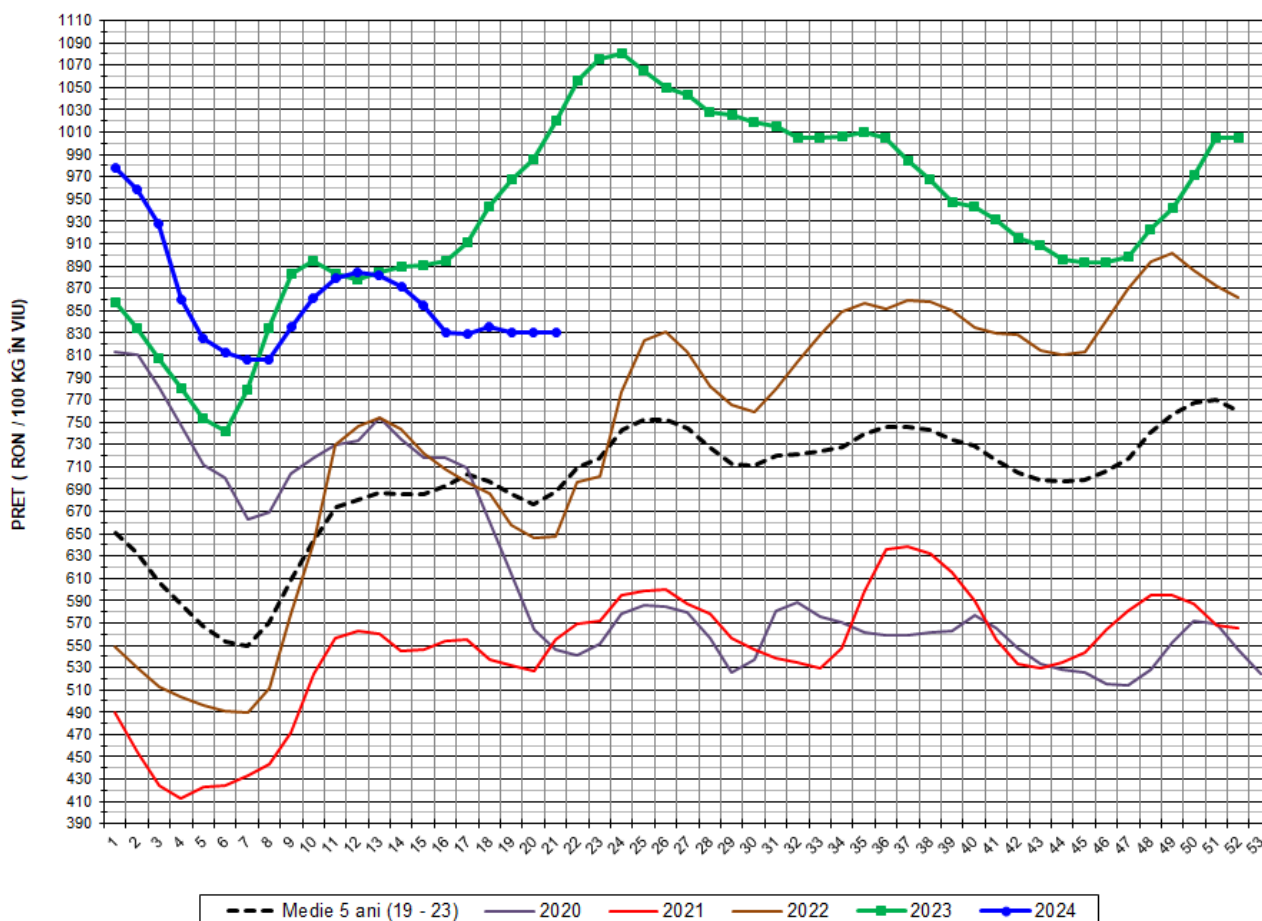

PREȚ ÎN VIU				
SĂPT 21/2024	VARIAȚIE			
	1 SĂPT	4 SĂPT	1 AN	MEDIE 5 ANI (2019 - 2023)
830.47 RON	-0.02%	0.13%	-18.61%	20.68%

EVOLUȚIA SĂPTĂMÂNALĂ A PREȚULUI DE PIAȚĂ ÎN VIU AL PORCILOR ÎN ROMÂNIA (2)

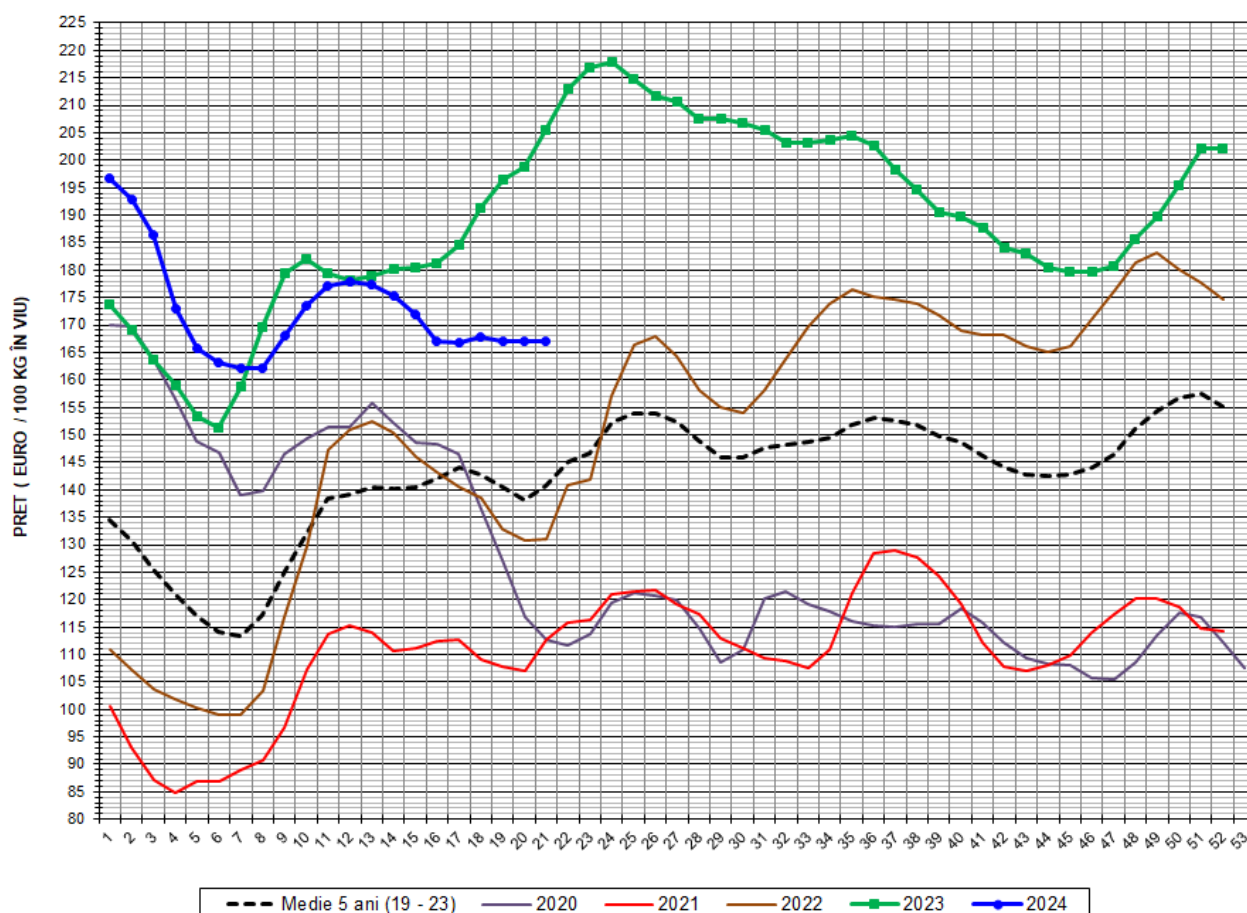

PREȚ ÎN VIU				
SĂPT 21/2024	VARIAȚIE			
	1 SĂPT	4 SĂPT	1 AN	MEDIE 5 ANI (2019-2023)
166.94 €	0.00%	0.15%	-18.79%	18.70%



PREȚUL PORCILOR CORESPUNZĂTOR GRUPEI DE GREUTATE A CARCASELOR  
ÎN SĂPTĂMÂNA 20 - 26 MAI 2024

GRUPE DE GREUTATE CALDĂ CARCASE (KG)	NUMĂR PORCI	%DIN TOTAL PORCI	GREUTATE (KG)		%CARNE MACRĂ	PREȚ MEDIU (RON/100 KG)	
			VIE	CARCASA CALDĂ - 2%		VIU	CARCASA CALDĂ - 2%
60-69	1,579	3.49	85.96	64.46	61.0	814.56	1,086.25
70-79	8,746	19.32	98.51	74.22	60.9	826.93	1,097.57
80-89	15,570	34.39	109.28	83.23	60.6	829.83	1,089.51
90-100	13,235	29.23	120.74	92.89	60.1	833.38	1,083.30
101-120	6,150	13.58	134.82	105.01	58.9	832.48	1,068.82
TOTAL	45,280	100.00	113.21	86.62	60.3	830.47	1,085.41

Explicații culori rânduri:

Carcase ușoare;

Carcase ușoare spre medii;

Carcase medii;

Carcase grele;

Carcase foarte grele.



PREȚUL PORCILOR CORESPUNZĂTOR PROCENTULUI DE CARNE MACRĂ  
ÎN SĂPTĂMÂNA 20 - 26 MAI 2024

% CARNE MACRĂ		NUMĂR PORCI	% CUMULATIV DIN TOTAL PORCI	GREUTATE (KG)		PREȚ MEDIU (RON/ 100 KG)	
VALORI DE ÎNCADRARE	MEDIE			VIE	CARCASA CALDĂ - 2%	VIU <sup>(****)</sup>	CARCASA CALDĂ - 2%
≥ 64	65.1	5,011	11.07	110.50	85.07	834.41	1083.86
63	63.4	4,114	20.15	109.85	84.39	833.05	1084.33
62	62.4	5,679	32.69	110.78	84.90	833.37	1087.36
61	61.5	6,231	46.46	112.05	85.08	832.60	1096.59
60 (***)	60.5	5,913	59.51	112.27	85.60	831.35	1090.45
59	59.5	5,357	71.34	114.19	87.30	833.04	1089.59
58	58.5	3,901	79.96	114.94	87.87	828.18	1083.27
57 (**)	57.5	2,863	86.28	115.94	88.79	827.75	1080.81
56 (*)	56.5	1,863	90.40	115.85	88.87	822.99	1072.79
55	55.5	1,326	93.33	118.52	91.00	822.72	1071.54
54	54.4	995	95.52	118.53	90.83	821.16	1071.56
53	53.5	709	97.09	120.71	92.43	821.59	1072.91
52	52.5	423	98.02	121.30	92.94	818.04	1067.70
51	51.5	322	98.73	123.82	95.19	816.63	1062.26
≤50	47.8	573	100.00	121.23	93.11	816.26	1062.75
MEDIE	60.3	45,280	100.00	113.21	86.62	830.47	1085.41

Explicații:

✓ Culori rânduri:

% carne macră de referință grila de prețuri "MPB / UNIPORC" din Franța;

Interval optim % carne macră conform grilei de prețuri "MPB / UNIPORC" din Franța.

✓ Asteriscuri:

(\*) % macră bază de raportare Franța, secțiunea Pig prices, site-ul pig333.com;

(\*\*) % carne macră bază de raportare Germania și Polonia, secțiunea Pig prices, site-ul pig333.com;

(\*\*\*) % carne macră bază de raportare Danemarca, secțiunea Pig prices, site-ul pig333.com;

(\*\*\*\*) preț mediu în viu bază de raportare România, secțiunea Pig prices, site-ul pig333.com.

EVOLUȚIA SĂPTĂMÂNALĂ A PREȚULUI DE PIAȚĂ AL CARCASELOR - CLASELE "S" ȘI "E" ÎN ROMÂNIA (1)

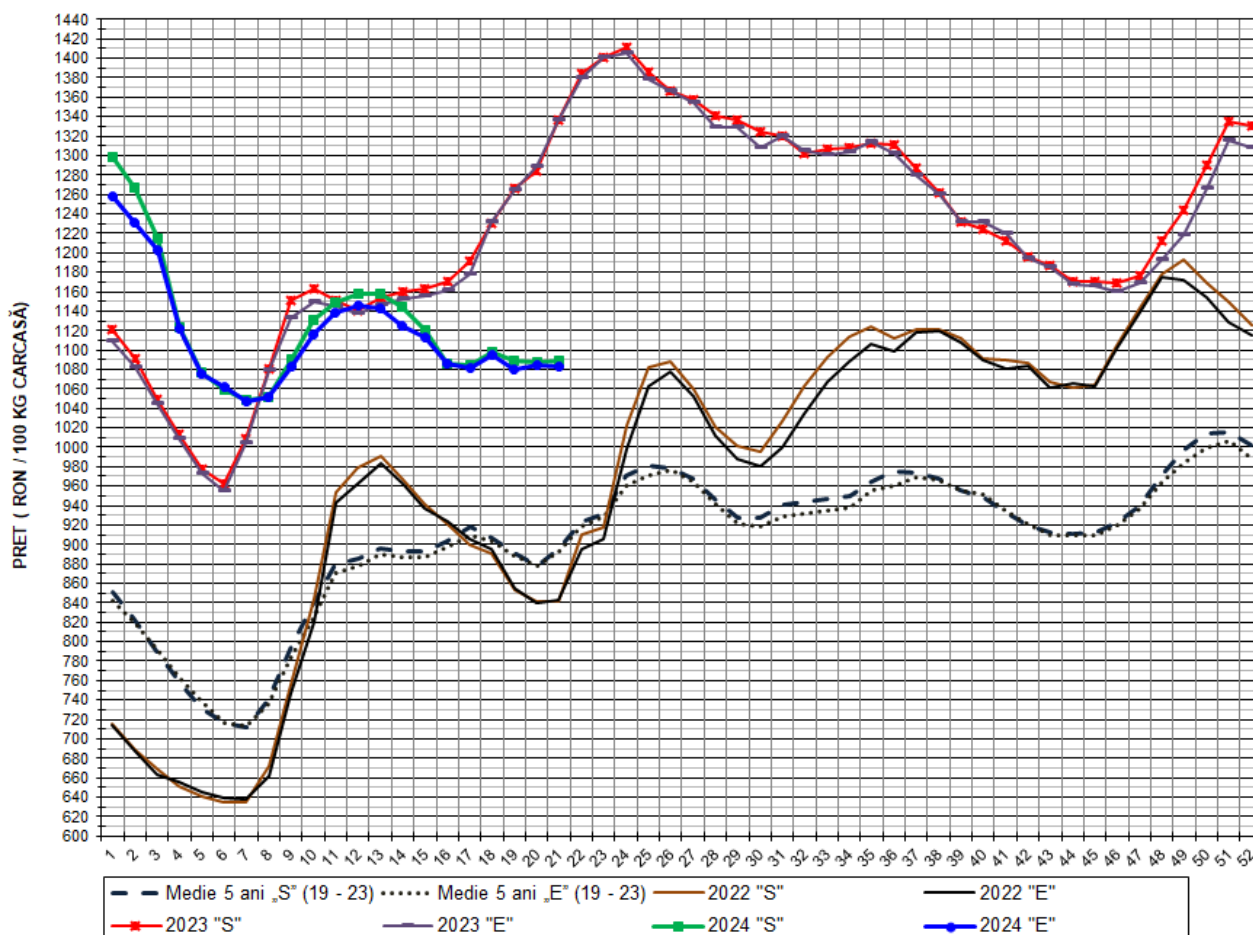

PREȚ NAȚIONAL CARCASE					
CLASA	PREȚ SĂPT 21/2024	VARIAȚIE			MEDIE 5 ANI (2019-2023)
		1 SĂPT	4 SĂPT	1 AN	
S	1,089.07 RON	0.20%	0.40%	-18.48%	21.61%
E	1,082.66 RON	-0.23%	0.07%	-19.04%	21.31%



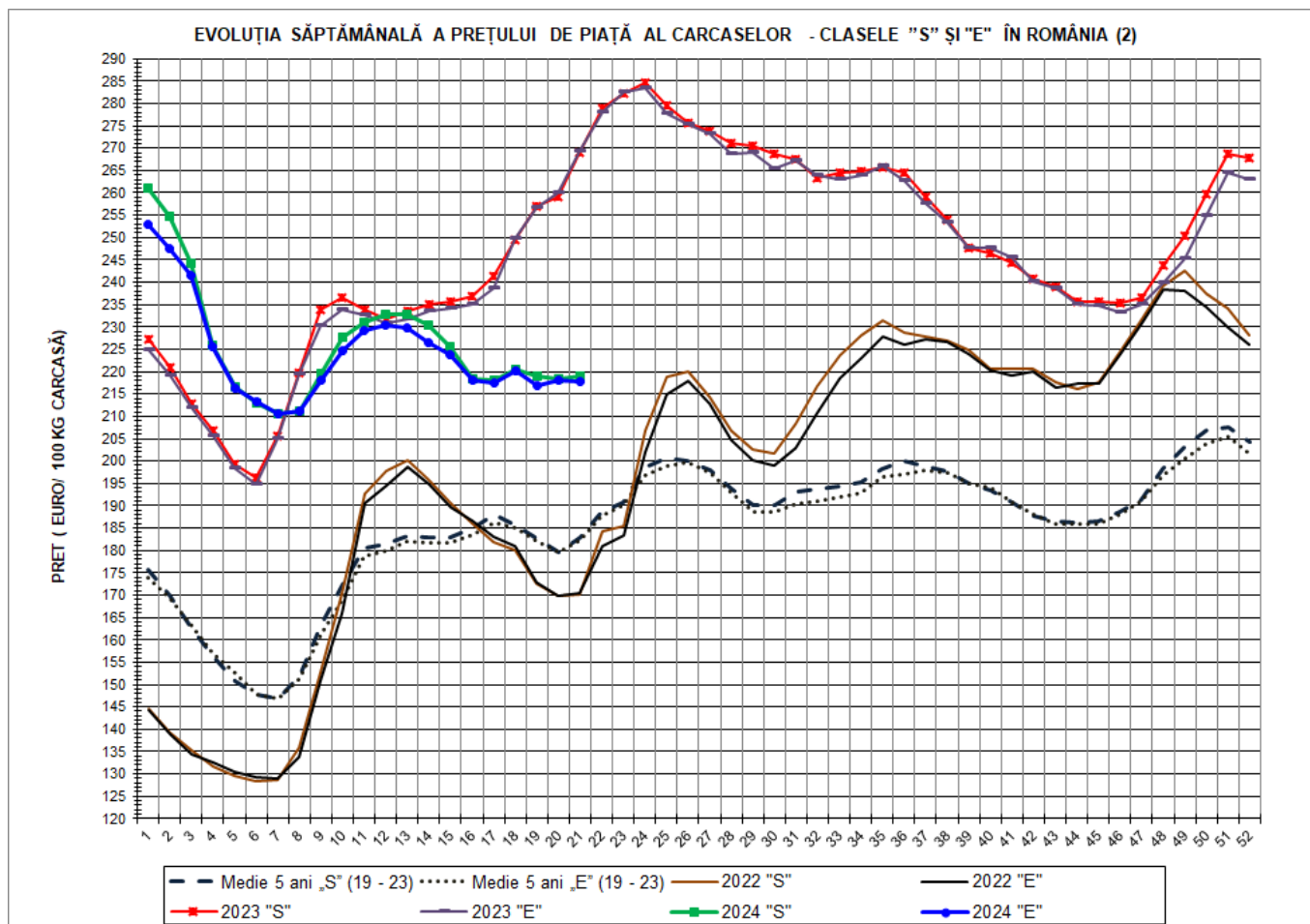

<b>PREȚ NAȚIONAL CARCASE</b>					
<b>CLASA</b>	<b>PREȚ SAPT 21/2024</b>	<b>VARIAȚIE</b>			
		<b>1 SĂPT</b>	<b>4 SĂPT</b>	<b>1 AN</b>	<b>MEDIE 5 ANI (2019-2023)</b>
<b>S</b>	<b>218.92 €</b>	<b>0.22%</b>	<b>0.42%</b>	<b>-18.66%</b>	<b>19.63%</b>
<b>E</b>	<b>217.63 €</b>	<b>-0.21%</b>	<b>0.10%</b>	<b>-19.22%</b>	<b>19.34%</b>

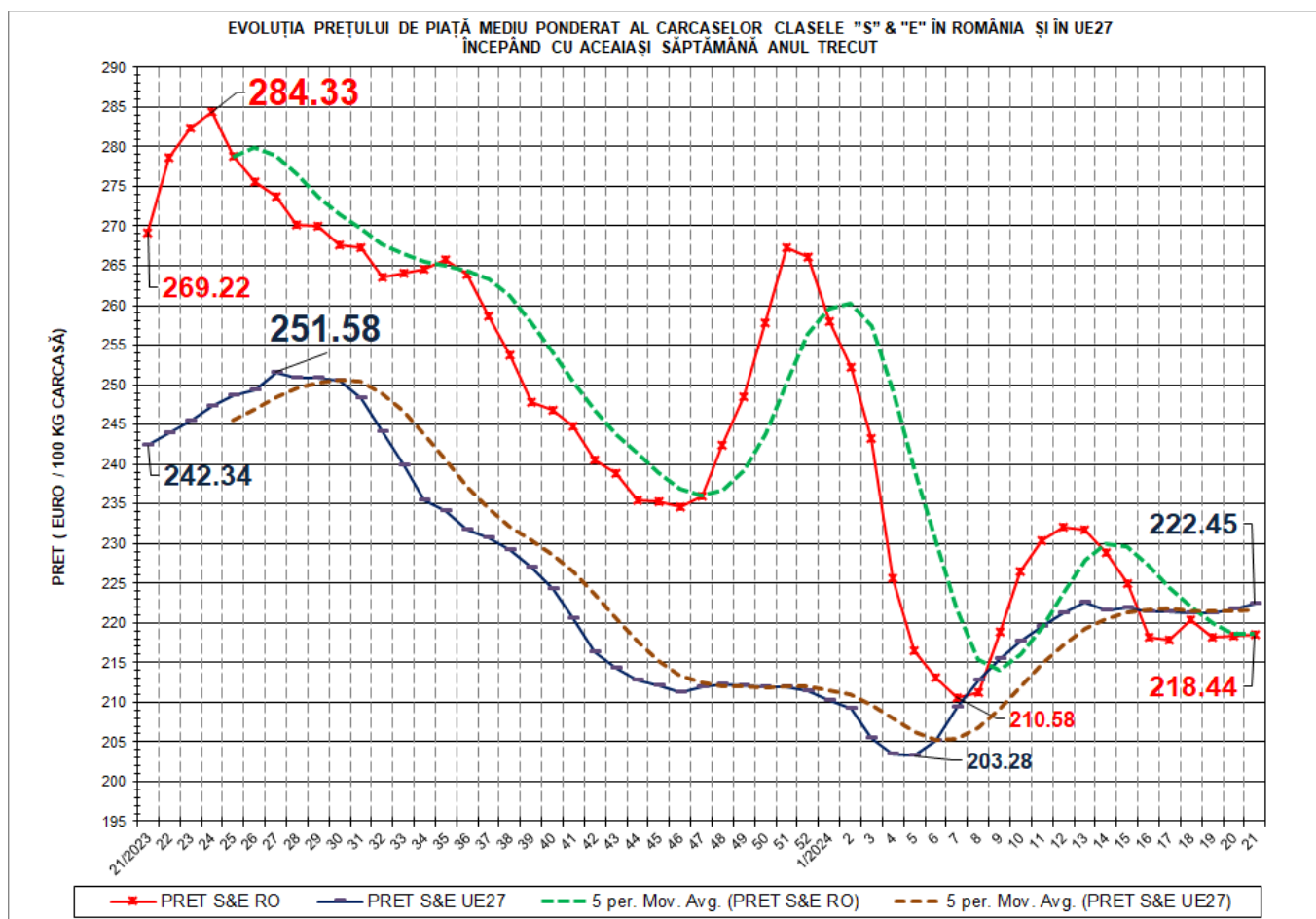

<b>VARIAȚIE PREȚ CARCASE CALITATEA STANDARD S&amp;E</b>			
<b>SĂPT 21/2024 vs. SĂPT 21/2023</b>		<b>RO vs. UE27</b>	
<b>RO</b>	<b>UE27</b>	<b>SĂPT 21/2024</b>	<b>SĂPT 21/2023</b>
<b>-18.86%</b>	<b>-8.21%</b>	<b>-1.80%</b>	<b>11.09%</b>

N.B. „5 per. Mov. Avg.” înseamnă media mobilă a prețului „S” & „E” pe 5 perioade, care se calculează prin adunarea prețurilor pentru un număr de 5 săptămâni și împărțind rezultatul la 5. Adică, succesiv, începând cu a cincea săptămână din grafic, se ia în calcul respectiva săptămână plus ultimele 4 săptămâni anterioare acesteia. Ca orientare generală, dacă prețul mediu săptămânal „S” & „E” este peste media mobilă, tendința este de creștere. Dacă prețul mediu săptămânal „S” & „E” este sub media mobilă, tendința este descendentă.

EVOLUȚIA SĂPTĂMÂNALĂ A PREȚULUI CLASA "E" ÎN UE27 ȘI ÎN CÂTEVA STATE MEMBRE

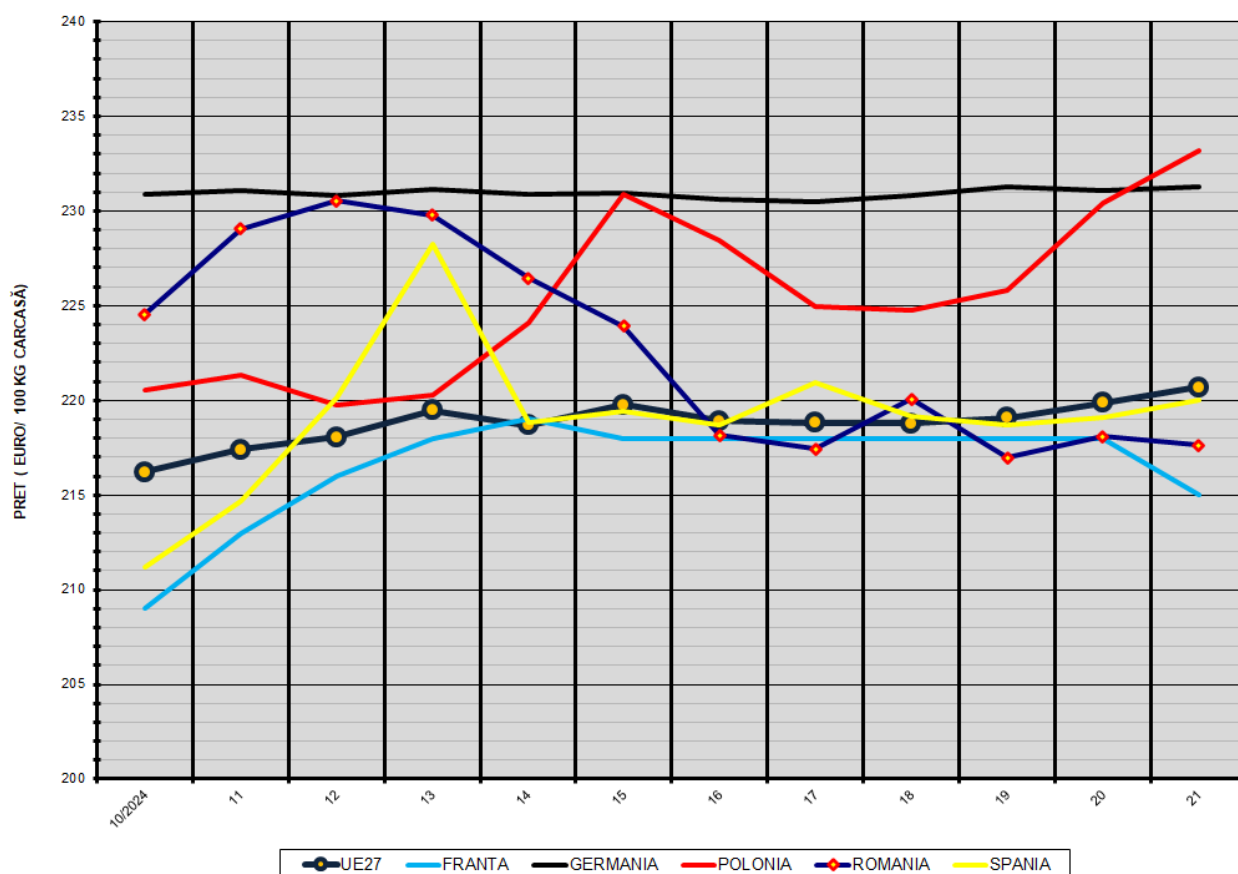

COMPARAȚII DE PREȚURI

SĂPT 21/2024 =	UE27	FR	DE	PL	RO	ES	RO vs UE27	RO vs FR	RO vs DE	RO vs PL	RO vs ES
	220.68 €	215.00 €	231.31 €	233.22 €	217.63 €	220.03 €	-3.05 € -1.4%	2.63 € 1.2%	-13.68 € -5.9%	-15.59 € -6.7%	-2.40 € -1.1%



PREȚUL CARCASELOR DIN CLASA "E" ÎN STATELE MEMBRE (FĂRĂ GRECIA, ITALIA, LUXEMBURG)  
VERSUS PREȚUL UE27 ÎN SĂPTĂMÂNA 20 - 26 MAI 2024

