



Prețul de piață al bovinelor la intrarea în abator

Săptămâna 20 (13 – 19 mai 2023)

SITUAȚIA CARCASELOR DE BOVINE CLASIFICATE ÎN FUNCȚIE DE PROVENIENȚA BOVINELOR SACRIFICATE
ÎN SĂPTĂMÂNA 13 - 19 MAI 2024

PROVENIENȚĂ BOVINE SACRIFICATE			BOVINE						PREȚ FEZABIL CATEGORIILE:			
			CU VÂRSTA:				TOTAL		A, B, C, D, E, Z			
			DE 8 LUNI SAU MAI MULT (A, B, C, D, E, Z)		MAI MICĂ DE 8 LUNI (V)				TOATE CLASELE		CLASELE CONFORM ART 7, REG (UE) 2017/1184	
			NUMĂR	%	NUMĂR	%	NUMĂR	%	NUMĂR	%	NUMĂR	%
CUMPĂRATE			1,432	44.2	116	3.6	1,548	47.8	1,272	39.3	556	17.2
CRESCUTE	DE ABATOR ÎN FERMA PROPRIE		162	5.0	6	0.2	168	5.2	153	4.7	56	1.7
	ÎN NUMELE ABATORULUI		18	1	0	0	18	1	18	1	5	0
PRESTĂRI SERVICII	PRODUCĂTORI		143	4.4	3	0.1	146	4.5	131	4.0	70	2.2
	COMERCIANȚI, ȘI SAU MIJLOCITORI CARE TRIMIT ANUAL ÎN VEDEREA SACRIFICĂRII	<10,000 BOVINE	104	3.2	1	0.0	105	3.2	98	3.0	54	1.7
		≥10,000 BOVINE	1,173	36.2	79	2.4	1,252	38.7	1,163	35.9	304	9.4
TOTAL			3,032	93.7	205	6.3	3,237	100.0	2,835	87.6	1,045	32.3

2,435 Carcase incluse în rapoartele naționale de prețuri de piață pentru carcasele de bovine cu vârsta de 8 luni sau mai mult
75.2% din total carcase clasificate

860 Carcase incluse în raportul național de prețuri de piață pentru Comisia Europeană
26.6% din total carcase clasificate

Factor general de ajustare pentru cheltuielile de transport a prețurilor raportate: 0.15 RON/kg carcasă caldă-2%

N.B. Prețurile medii ponderate săptămânale au fost calculate după cum urmează:

1. În toate cazurile de la paginile 2 și 3, precum și în cazul „per combinație categorie, clasă de conformație și grad de acoperire cu grăsime” de la pagina 4 (excluse celulele cu fonturi ale scrierii de mână), au fost aplicate ponderi „real time”, care constau în greutatea individuale în viu, sau în carcasă ale bovinelor. Prețul mediu ponderat săptămânal (în viu sau în carcasă) este egal cu suma produselor dintre prețul individual (în viu sau în carcasă) și greutatea individuală (în viu sau în carcasă) împărțită la suma ponderilor (greutățile în viu sau în carcasă).

2. În cazul „per categorie” de la paginile 4 - 7, au fost aplicate de DG AGRI ponderi bazate pe „cifrele istorice” comunicate de statele membre privind distribuția în clasele SEUROP. Dacă pentru un anumit stat membru, prețurile pentru una sau mai multe dintre combinațiile categorie, clasă de conformație și grad de acoperire cu grăsime, lipsesc într-o săptămână (celulele cu fonturi ale scrierii de mână), sunt luate în considerare ultimele prețuri disponibile pentru acest stat membru din maximum 10 săptămâni anterioare pentru a calcula mediile ponderate.

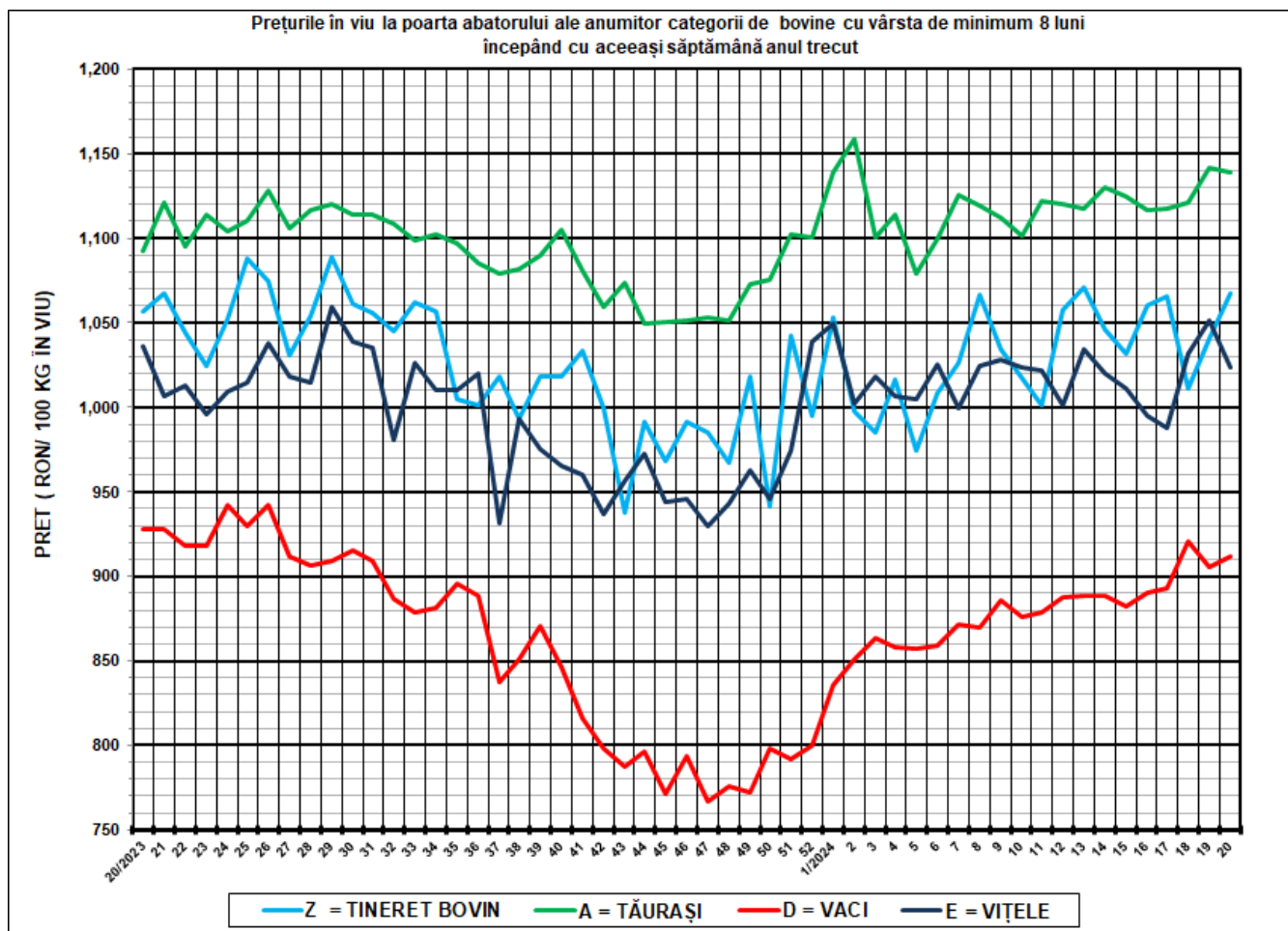

SĂPT 20 /2024					
CATEGORIA	NUMĂR	GREUTATE VIE (KG)	PREȚ ÎN VIU (RON / 100 KG)	VARIAȚIE PREȚ	
				1 SĂPT	1 AN
Z = TINERET BOVIN	168	364.89	1,067.62	2.61%	1.01%
A = TĂURAȘI	464	499.81	1,139.37	-0.23%	4.31%
D = VACI	1,313	540.77	912.08	0.78%	-1.72%
E = VIȚELE	249	462.35	1,023.49	-2.61%	-1.21%



Raport național prețuri de piață carcase de bovine cu vârsta de 8 luni sau mai mult, la intrarea în abator conform grilei UE

Săptămâna: 20

din: 13/05/2024

până în 19/05/2024

"A"- CARCASE DE MASCULI NECASTRAȚI CU VÂRSTA CUPRINSĂ ÎNTRE 12 LUNI ȘI MAI PUȚIN DE 24 DE LUNI (TĂURAȘI)								
CONFORMAȚIE	PREȚ MEDIU (RON / 100 kg)					NUMĂR CARCASE	TOTAL	
	GRĂSIME						GREUTATE MEDIE	PREȚ MEDIU (RON / 100 kg)
	1	2	3	4	5			
E	0.0	0.0	0.0	0.0	0.0	0	0.0	0.0
U	2312.0	2426.5	2215.0	2417.0	2413.5	7	390.8	2385.1
R	2308.2	2303.3	2231.8	0.0	0.0	77	333.7	2300.6
O	2216.5	2216.6	2136.4	2423.5	0.0	202	272.9	2213.7
P	2161.1	2237.2	2298.0	0.0	0.0	178	197.3	2180.0
TOTAL	2211.6	2243.5	2182.9	2418.7	2413.5	464	255.8	2226.5

"B"- CARCASE DE MASCULI NECASTRAȚI CU VÂRSTA DE 24 DE LUNI ȘI MAI MULT (TAURI)								
CONFORMAȚIE	PREȚ MEDIU (RON / 100 kg)					NUMĂR CARCASE	TOTAL	
	GRĂSIME						GREUTATE MEDIE	PREȚ MEDIU (RON / 100 kg)
	1	2	3	4	5			
E	0.0	0.0	2393.2	0.0	0.0	1	515.1	2393.2
U	2414.3	2394.8	2394.5	2394.1	2405.5	20	463.7	2396.7
R	2258.8	2150.8	2212.3	2395.0	0.0	47	385.4	2213.7
O	2231.4	2251.4	2035.1	0.0	0.0	91	296.9	2212.5
P	2144.4	2269.3	0.0	0.0	0.0	62	208.0	2169.0
TOTAL	2209.4	2244.7	2225.7	2394.4	2405.5	221	306.9	2231.1

"C"- CARCASE DE MASCULI CASTRAȚI CU VÂRSTA DE 12 LUNI ȘI MAI MULT (BOI)								
CONFORMAȚIE	PREȚ MEDIU (RON / 100 kg)					NUMĂR CARCASE	TOTAL	
	GRĂSIME						GREUTATE MEDIE	PREȚ MEDIU (RON / 100 kg)
	1	2	3	4	5			
E	0.0	0.0	0.0	0.0	0.0	0	0.0	0.0
U	0.0	0.0	2215.0	0.0	0.0	3	263.0	2215.0
R	0.0	0.0	2113.7	2194.1	0.0	8	311.5	2141.2
O	0.0	2008.7	2188.8	2361.6	0.0	6	443.1	2194.7
P	1399.1	2574.0	0.0	0.0	0.0	3	166.9	1884.3
TOTAL	1399.1	2113.3	2156.1	2286.1	0.0	20	322.0	2152.3

"D"- CARCASE DE FEMELE CARE AU FĂTAT (VACI)								
CONFORMAȚIE	PREȚ MEDIU (RON / 100 kg)					NUMĂR CARCASE	TOTAL	
	GRĂSIME						GREUTATE MEDIE	PREȚ MEDIU (RON / 100 kg)
	1	2	3	4	5			
E	0.0	0.0	0.0	0.0	0.0	0	0.0	0.0
U	0.0	0.0	0.0	0.0	0.0	0	0.0	0.0
R	2071.0	2017.9	2161.0	1954.7	0.0	48	351.0	2081.7
O	1979.8	2009.1	2066.6	2051.0	1815.1	512	290.8	2020.6
P	1880.6	1980.2	1995.5	1703.5	0.0	753	216.5	1911.9
TOTAL	1907.9	1997.5	2070.2	2008.8	1815.1	1313	250.4	1969.9

"E"- CARCASE ALE ALTOR BOVINE FEMELE CU VÂRSTA DE 12 LUNI ȘI MAI MULT (VIȚELE)								
CONFORMAȚIE	PREȚ MEDIU (RON / 100 kg)					NUMĂR CARCASE	TOTAL	
	GRĂSIME						GREUTATE MEDIE	PREȚ MEDIU (RON / 100 kg)
	1	2	3	4	5			
E	0.0	0.0	0.0	0.0	0.0	0	0.0	0.0
U	0.0	0.0	0.0	0.0	0.0	0	0.0	0.0
R	2214.1	2208.3	2162.9	2314.3	0.0	21	294.4	2201.5
O	2203.3	2054.3	2217.7	2230.5	0.0	109	251.0	2119.3
P	1972.5	2082.2	2023.4	0.0	0.0	119	193.5	2008.2
TOTAL	2044.2	2077.3	2178.5	2275.4	0.0	249	227.2	2083.0

"Z"- CARCASE DE BOVINE CU VÂRSTA CUPRINSĂ ÎNTRE 8 LUNI ȘI MAI PUȚIN DE 12 LUNI (TINERET BOVIN)								
CONFORMAȚIE	PREȚ MEDIU (RON / 100 kg)					NUMĂR CARCASE	TOTAL	
	GRĂSIME						GREUTATE MEDIE	PREȚ MEDIU (RON / 100 kg)
	1	2	3	4	5			
E	0.0	0.0	0.0	0.0	0.0	0	0.0	0.0
U	0.0	0.0	0.0	0.0	0.0	0	0.0	0.0
R	2350.3	1595.3	0.0	0.0	0.0	2	121.6	1860.2
O	2182.3	1550.9	0.0	0.0	0.0	29	208.7	2024.6
P	2142.9	2264.9	0.0	0.0	0.0	137	179.2	2148.0
TOTAL	2149.9	1826.2	0.0	0.0	0.0	168	183.6	2121.5

TOATE CATEGORIILE								
CONFORMAȚIE	PREȚ MEDIU (RON / 100 kg)					NUMĂR CARCASE	TOTAL	
	GRĂSIME						GREUTATE MEDIE	PREȚ MEDIU (RON / 100 kg)
	1	2	3	4	5			
E	0.0	0.0	2393.2	0.0	0.0	1	515.1	2393.2
U	2374.8	2399.2	2358.1	2404.8	2409.4	30	426.6	2383.0
R	2269.7	2199.4	2178.3	2107.3	0.0	203	342.7	2208.9
O	2111.2	2083.3	2080.3	2115.4	1815.1	949	281.5	2091.8
P	1974.6	2043.6	2008.4	1703.5	0.0	1252	207.0	1991.9
TOTAL	2036.4	2090.0	2112.1	2134.0	2223.6	2435	250.1	2069.1

Prețuri incluse în raportul național de prețuri pentru Comisia Europeană



**Raport prețuri de piață din România versus prețuri de piață comunitare
conform Art.7 Regulamentul de punere în aplicare (UE) 2017/1184 al Comisiei din 20 aprilie 2017**

Săptămâna: 20

din: 13/05/2024

până în: 19/05/2024

CATEGORIA	CLASA	PREȚ MEDIU			PREȚ RO /PREȚ COMUNITAR (%)
		ROMANIA		UE	
		RON / 100 kg	€ / 100 kg	€ / 100 kg	
Z	U2	2,135.84	429.26	556.62	-22.88
Z	U3	0.00	0.00	551.29	
Z	R2	1,595.29	320.62	521.91	-38.57
Z	R3	2,146.01	431.31	525.20	-17.88
Z	O2	1,550.90	311.70	462.72	-32.64
Z	O3	2,413.44	485.05	460.83	5.26
Z		1,668.42	335.32	502.76	-33.30
A	U2	2,426.49	487.68	530.79	-8.12
A	U3	2,215.00	445.17	518.76	-14.19
A	R2	2,303.28	462.92	501.08	-7.62
A	R3	2,231.75	448.54	502.09	-10.67
A	O2	2,216.57	445.49	460.94	-3.35
A	O3	2,136.39	429.37	468.95	-8.44
A		2,227.68	447.72	503.84	-11.14
B	R3	2,212.29	444.63	475.62	-6.52
C	U2	2,016.41	405.26	526.06	-22.96
C	U3	2,215.00	445.17	529.47	-15.92
C	U4	2,214.98	445.17	521.51	-14.64
C	R3	2,113.74	424.82	517.74	-17.95
C	R4	2,194.10	440.97	514.18	-14.24
C	O3	2,188.84	439.91	499.81	-11.98
C	O4	2,361.61	474.64	508.47	-6.65
C		2,153.59	432.83	510.97	-15.29
D	R3	2,160.97	434.31	496.30	-12.49
D	R4	1,954.72	392.86	448.30	-12.37
D	O2	2,009.15	403.80	398.11	1.43
D	O3	2,066.56	415.34	425.65	-2.42
D	O4	2,051.03	412.22	421.48	-2.20
D	P2	1,980.21	397.98	354.19	12.36
D	P3	1,995.52	401.06	403.89	-0.70
D		2,019.00	405.78	399.05	1.69
E	U2	2,142.21	430.54	574.63	-25.07
E	U3	2,394.79	481.31	561.30	-14.25
E	U4	2,405.99	483.56	493.65	-2.04
E	R2	2,208.34	443.83	504.91	-12.10
E	R3	2,162.94	434.71	512.69	-15.21
E	R4	2,314.34	465.14	509.25	-8.66
E	O2	2,054.28	412.87	425.96	-3.07
E	O3	2,217.75	445.73	466.00	-4.35
E	O4	2,230.53	448.29	490.14	-8.54
E		2,135.33	429.16	515.68	-16.78
TOATE CATEGORIILE		1,957.65	393.45	469.34	-16.17

CATEGORII ȘI CLASE DE REFERINȚĂ ÎN UE27: ZR3, AR3, CR3, DO3 ȘI ER3

Prețurile medii ponderate înregistrate cu fonturi care arată ca și cum ar fi fost scrise cu mâna, au fost calculate de DG AGRU luând în considerare ultimele prețuri disponibile pentru România din maximum 10 săptămâni anterioare. În aceste cazuri în săptămâna analizată nu au existat prețuri la poarta abatorului plătite furnizorilor de bovine.



CARCASE DE CARCASE DE BOVINE CU VÂRSTA DE 8 LUNI SAU MAI MULT LA INTRAREA ÎN ABATOR
CONFORM ART.7 REGULAMENTUL DE PUNERE ÎN APLICARE (UE) 2017/1184 AL COMISIEI DIN 20 APRILIE 2017

Cotații naționale (RON / 100 kg)	SĂPT 20/2024	VARIAȚIE		
		1 SĂPT	1 AN	Medie 5 ani (19 - 23)
Tineret Bovin „Z”	1,668.42	-24.79%	-24.54%	0.87%
Tăurași „A”	2,227.68	-2.00%	5.77%	32.89%
Vaci „D”	2,019.00	3.05%	2.92%	36.99%
Vițele „E”	2,135.33	-2.57%	-0.61%	31.82%

Prețuri medii europene (€ / 100 kg)	SĂPT 20/2024				VARIAȚIE							
					1 SĂPT				1 AN			
	Z	A	D	E	Z	A	D	E	Z	A	D	E
UE27	502.76	503.84	399.05	515.68	0.19%	0.17%	0.95%	-0.06%	-2.65%	0.75%	-5.72%	-0.74%
Franța	(*)	522.38	476.45	563.45	(*)	-0.24%	0.59%	0.04%	(*)	-2.53%	-2.67%	1.11%
Germania	444.48	486.35	411.63	452.32	0.00%	0.00%	0.00%	0.00%	-9.01%	2.58%	-3.15%	-4.32%
Italia	581.33	552.71	362.47	588.45	2.14%	-0.88%	0.33%	-1.35%	0.88%	0.12%	0.47%	2.30%
Țările de Jos	417.04	434.70	414.89	274.48	-1.27%	15.49%	1.60%	-8.64%	-11.72%	35.50%	-1.87%	-31.71%
Polonia	437.73	480.94	414.67	477.28	3.24%	1.28%	2.42%	0.99%	-3.60%	0.71%	0.90%	-3.12%
România	335.32	447.72	405.78	429.16	-24.80%	-2.02%	3.03%	-2.58%	-24.81%	5.39%	2.55%	-0.97%
Ungaria	(*)	151.95	282.33	300.77	(*)	-22.17%	51.46%	59.63%	(*)	-24.30%	29.99%	39.61%

(*) date nedisponibile

PREȚ MEDIU PONDERAT LA INTRAREA ÎN ABATOR - CARCASE DE TINERET BOVIN (Z)

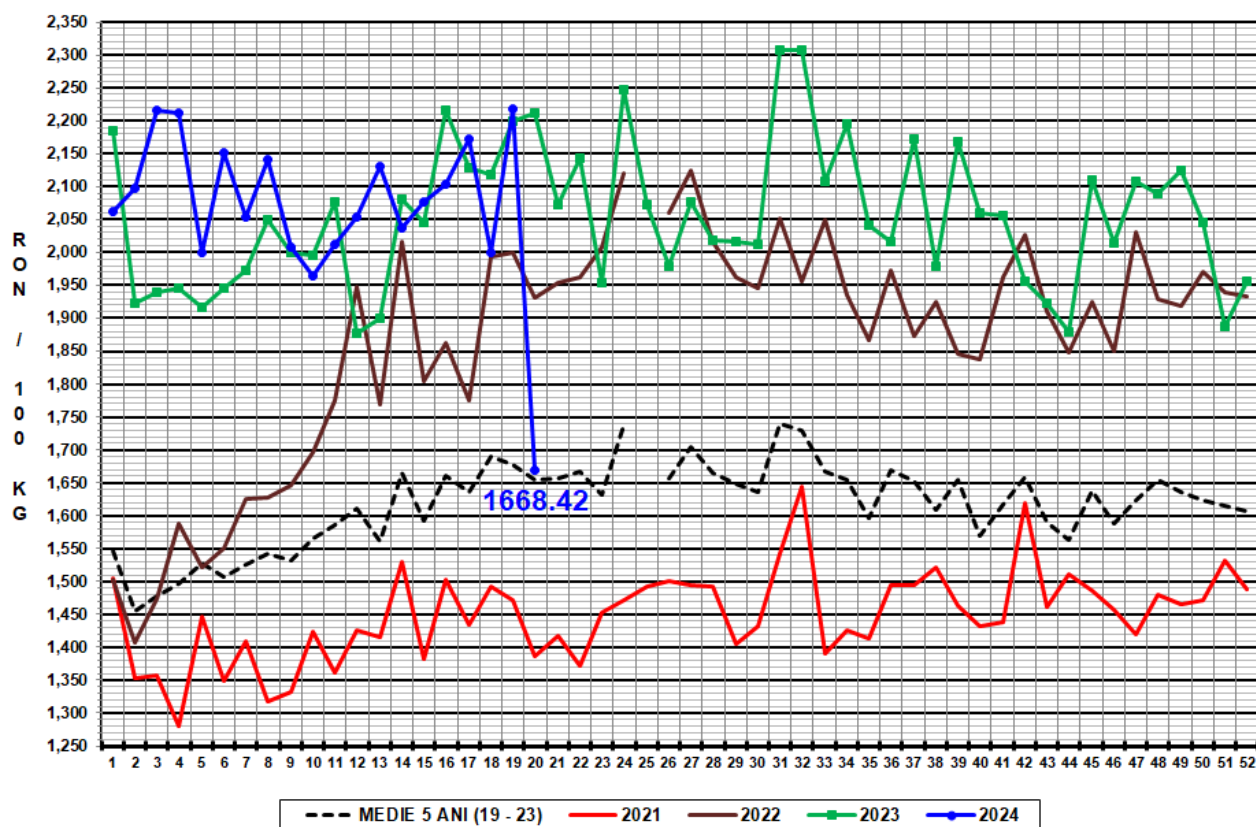

PREȚ MEDIU PONDERAT LA INTRAREA ÎN ABATOR - CARCASE DE TĂURAȘI (A)

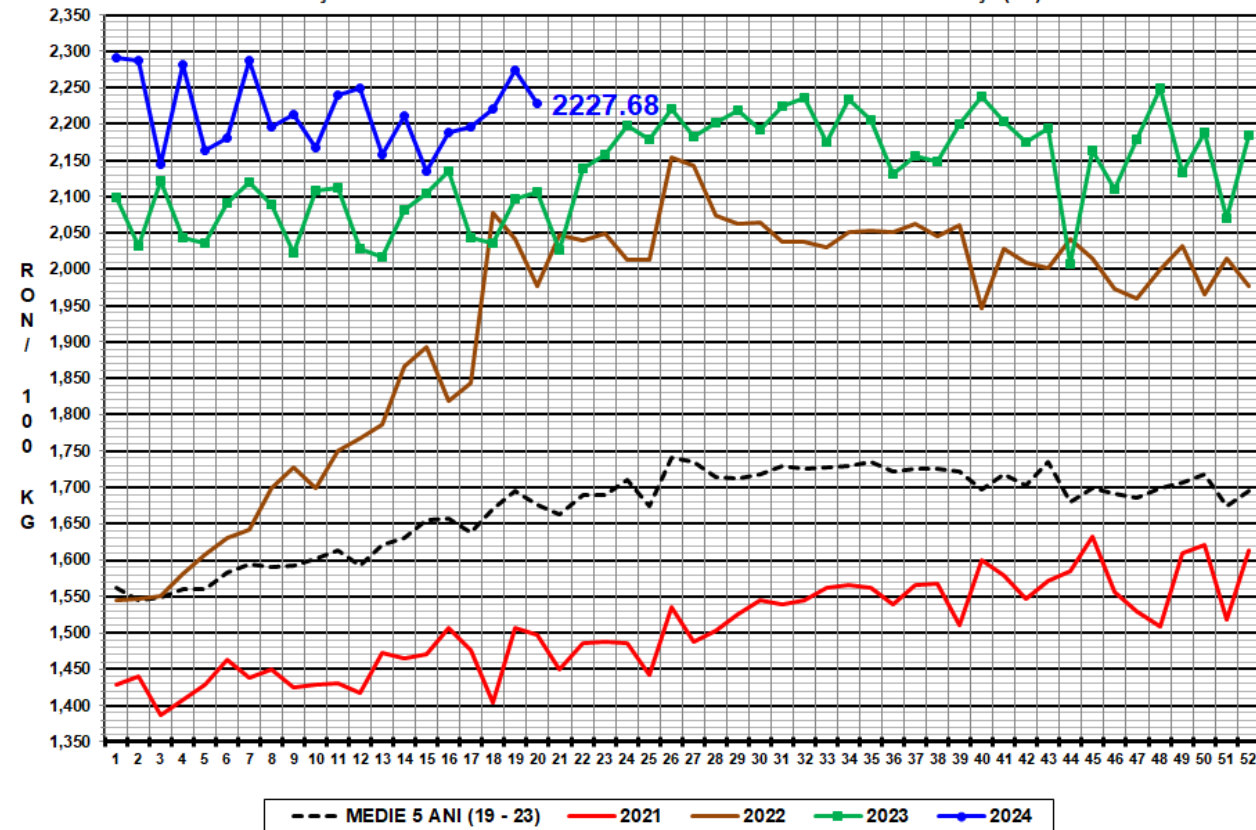

PREȚ MEDIU PONDERAT LA INTRAREA ÎN ABATOR - CARCASE DE VACI (D)

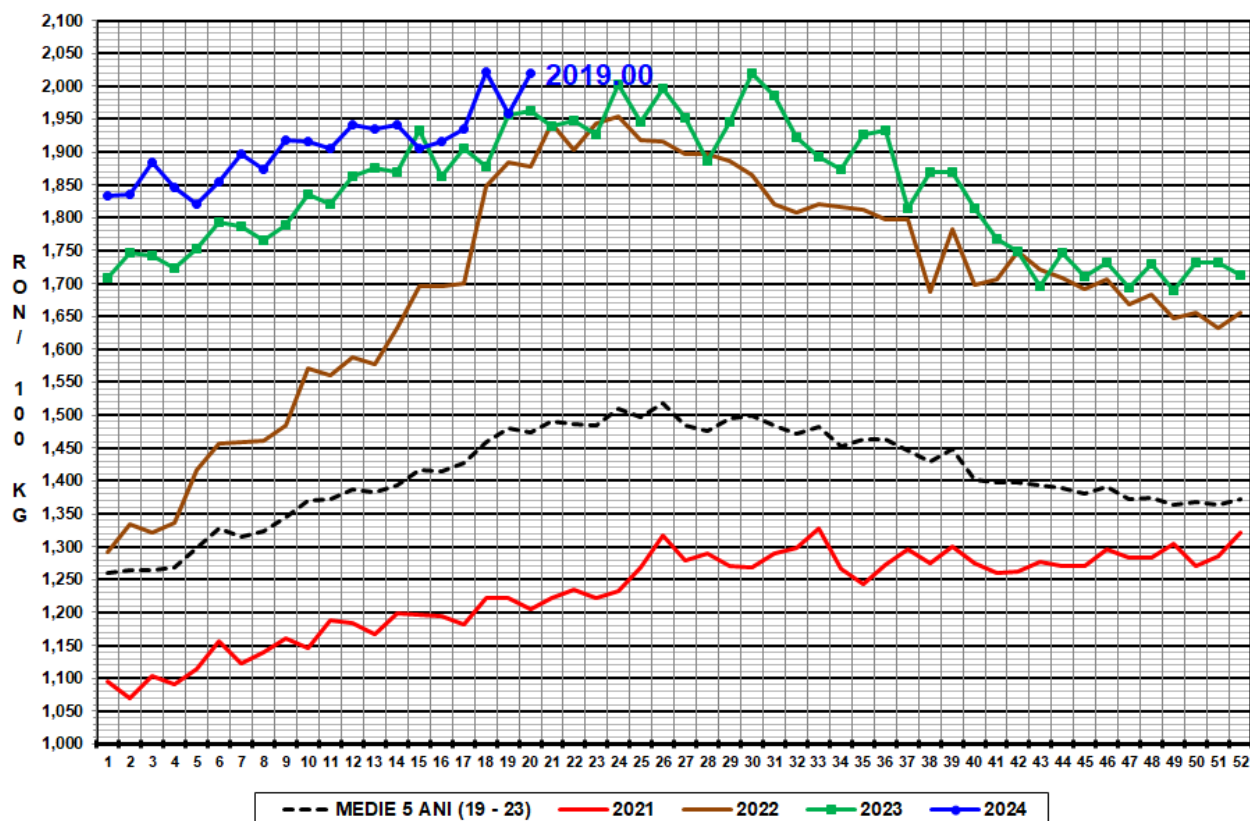

PREȚ MEDIU PONDERAT LA INTRAREA ÎN ABATOR - CARCASE DE VIȚELE (E)

