

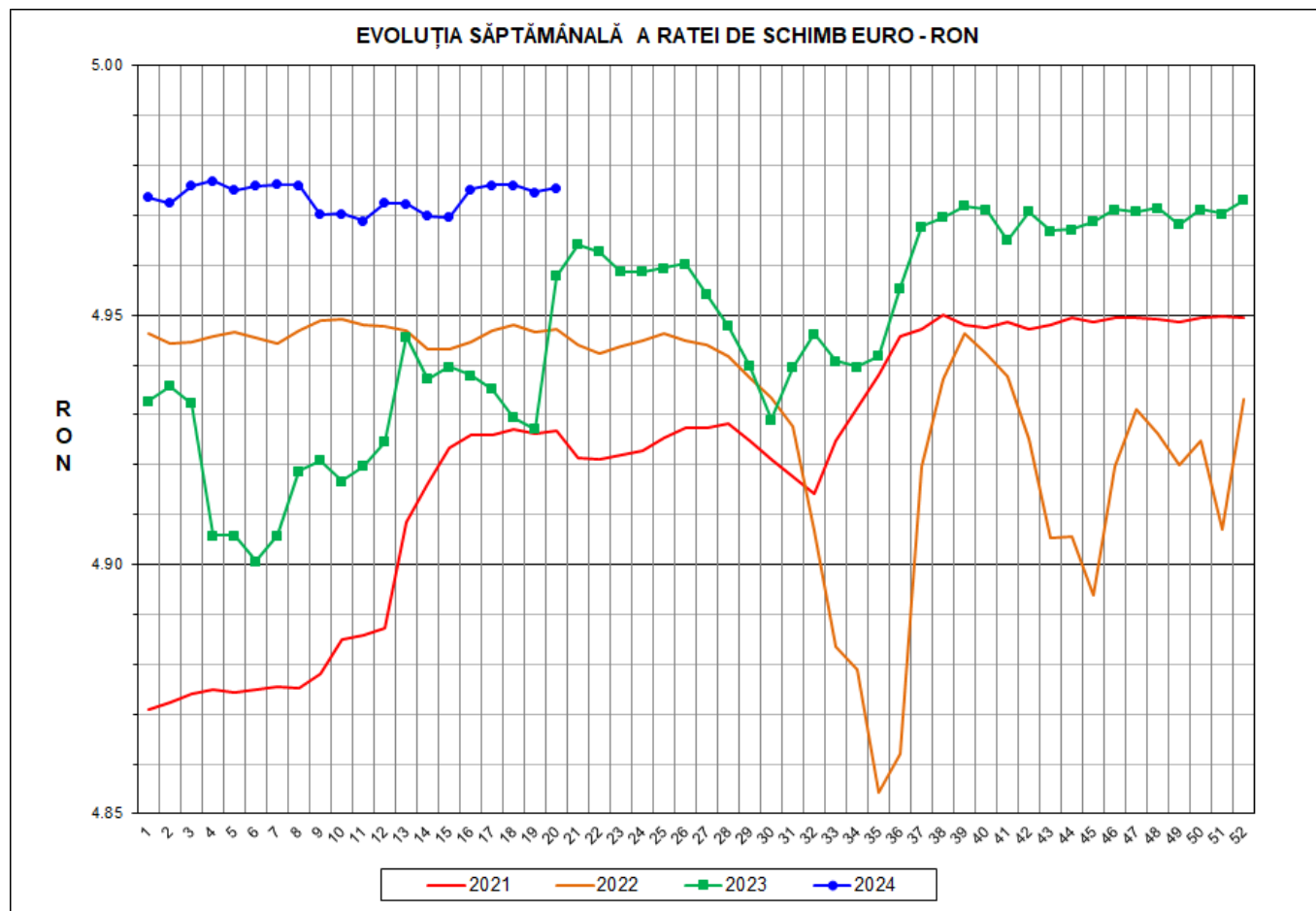

# Prețul de piață al porcilor la intrarea în abator

## Săptămâna 20 (13 – 19 mai 2024)



RATA DE SCHIMB EURO - RON			
SĂPT 20/2024	VARIAȚIE		
	1 SĂPT	4 SĂPT	1 AN
1€ = 4.9756 RON	0.02%	0.01%	0.36%



**SITUAȚIA CARCASELOR DE PORCINE CLASIFICATE  
ÎN FUNCȚIE DE PROVENIENȚA PORCILOR SACRIFICAȚI  
IN SĂPTĂMÂNA 13 - 19 MAI 2024**

		NUMĂR CARCASE	% DIN TOTAL
PROVENIENȚĂ PORCI SACRIFICAȚI	TRANZACȚII COMERCIALE ÎNTRE ABATOARE ȘI FURNIZORI	42,432	68.18
	FERME PROPRII ALE ABATOARELOR	18,305	29.41
	CRESCUȚI ÎN NUMELE ABATOARELOR	44	0.07
	PRESTĂRI SERVICII	1,453	2.33
<b>TOTAL CARCASE CLASIFICATE CU GREUTATEA CALDĂ 50 - 120 KG</b>		<b>62,234</b>	<b>100.00</b>
DIN CARE DIN COMERȚ INTRACOMUNITAR		4,346	6.98

Situația porcilor proveniți din tranzacții comerciale  
între abatoare și furnizori care fac obiectul raportării prețurilor  
în săptămâna 13 - 19 mai 2024

Tip preț la intrarea în abator		Carcase cu greutatea caldă 60 - 120 kg			
		SEUROP		d.c. S+E	
		nr	% din total carcase clasificate	nr	% din total carcase clasificate
În funcție de % carne macră corespunzător claselor de calitate (S, E, U, R, O, P)	în carcasă	0	0.0%	0	0.0%
	în viu	0	0.0%	0	0.0%
Forfetar în viu		42,133	67.7%	39,719	63.8%
Total		42,133	67.7%	39,719	63.8%

Carcase incluse în raportul național de prețuri pentru DG AGRI



## Prețul de piață al porcilor în săptămâna 13 - 19 mai 2024

Clasa	% carne macră	Număr porci	% din total porci	Procent mediu carne macră	Greutate medie (kg)		Preț mediu (RON / 100 kg)	
					vie	carcasă caldă - 2%	viu	carcasă caldă - 2%
S	≥ 60	25,952	61.60	62.5	111.7	85.5	831.95	1086.85
E	≥ 55 - < 60	13,767	32.68	58.2	117.8	90.1	829.98	1085.17
U	≥ 50 - < 55	2,166	5.14	53.2	121.8	93.7	821.73	1068.83
ROP	< 50	248	0.59	46.1	119.4	91.6	813.84	1060.91
<b>TOTAL</b>		<b>42,133</b>	<b>100.00</b>	<b>60.5</b>	<b>114.2</b>	<b>87.4</b>	<b>830.61</b>	<b>1085.14</b>

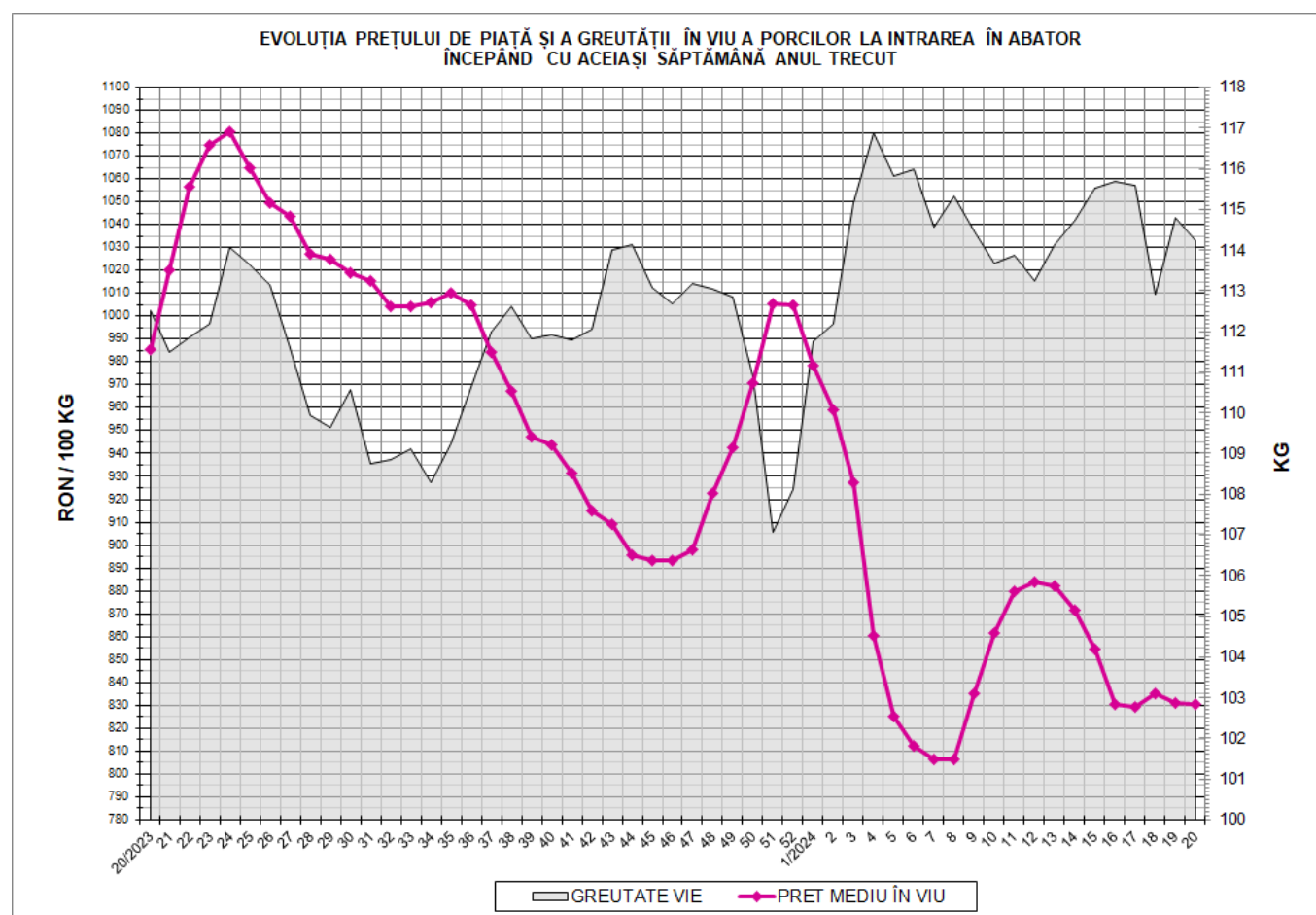

EVOLUȚIA SĂPTĂMÂNALĂ A PREȚULUI DE PIAȚĂ ÎN VIU AL PORCILOR ÎN ROMÂNIA (1)

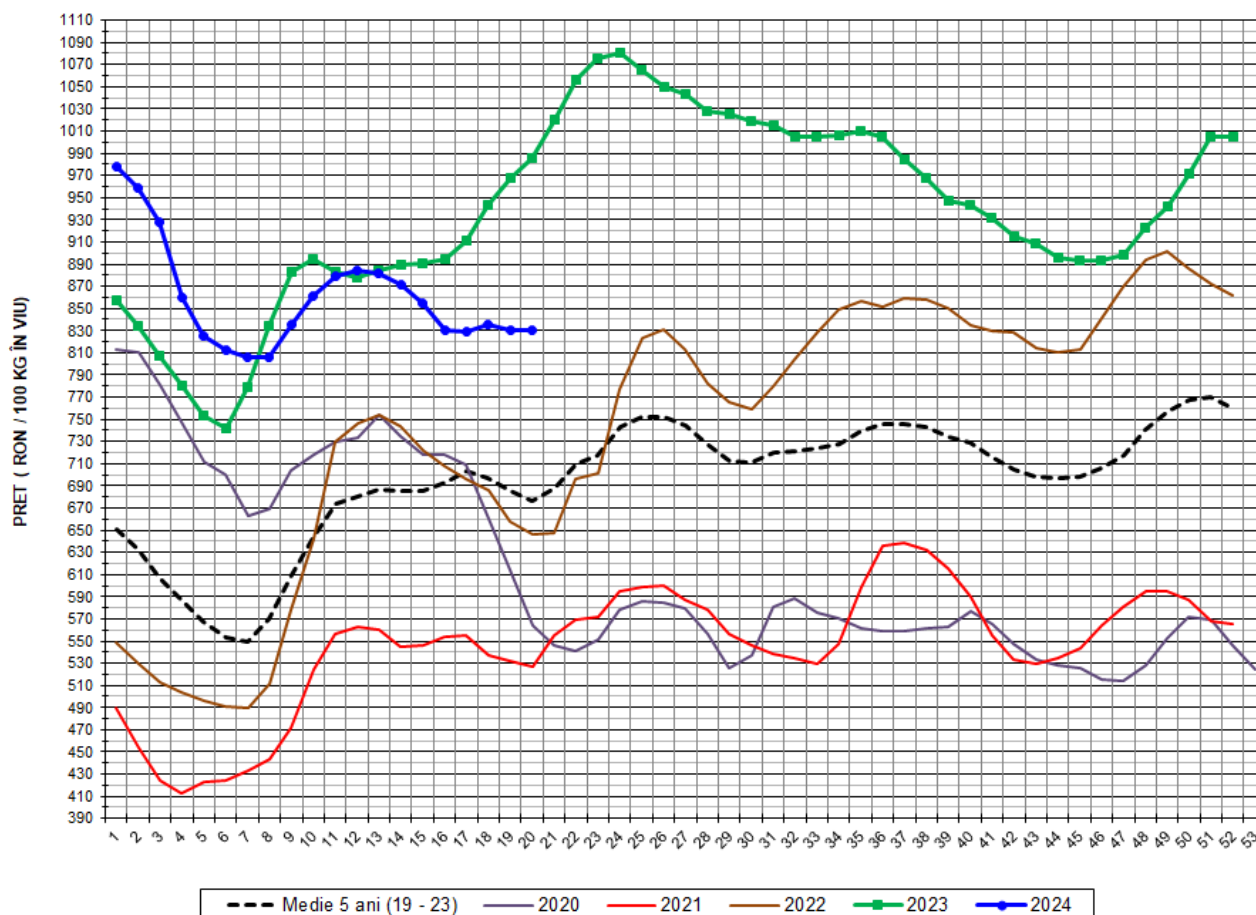

PREȚ ÎN VIU				
SĂPT 20/2024	VARIAȚIE			
	1 SĂPT	4 SĂPT	1 AN	MEDIE 5 ANI (2019 - 2023)
830.61 RON	-0.02%	0.01%	-15.72%	22.83%



EVOLUȚIA SĂPTĂMÂNALĂ A PREȚULUI DE PIAȚĂ ÎN VIU AL PORCILOR ÎN ROMÂNIA (2)

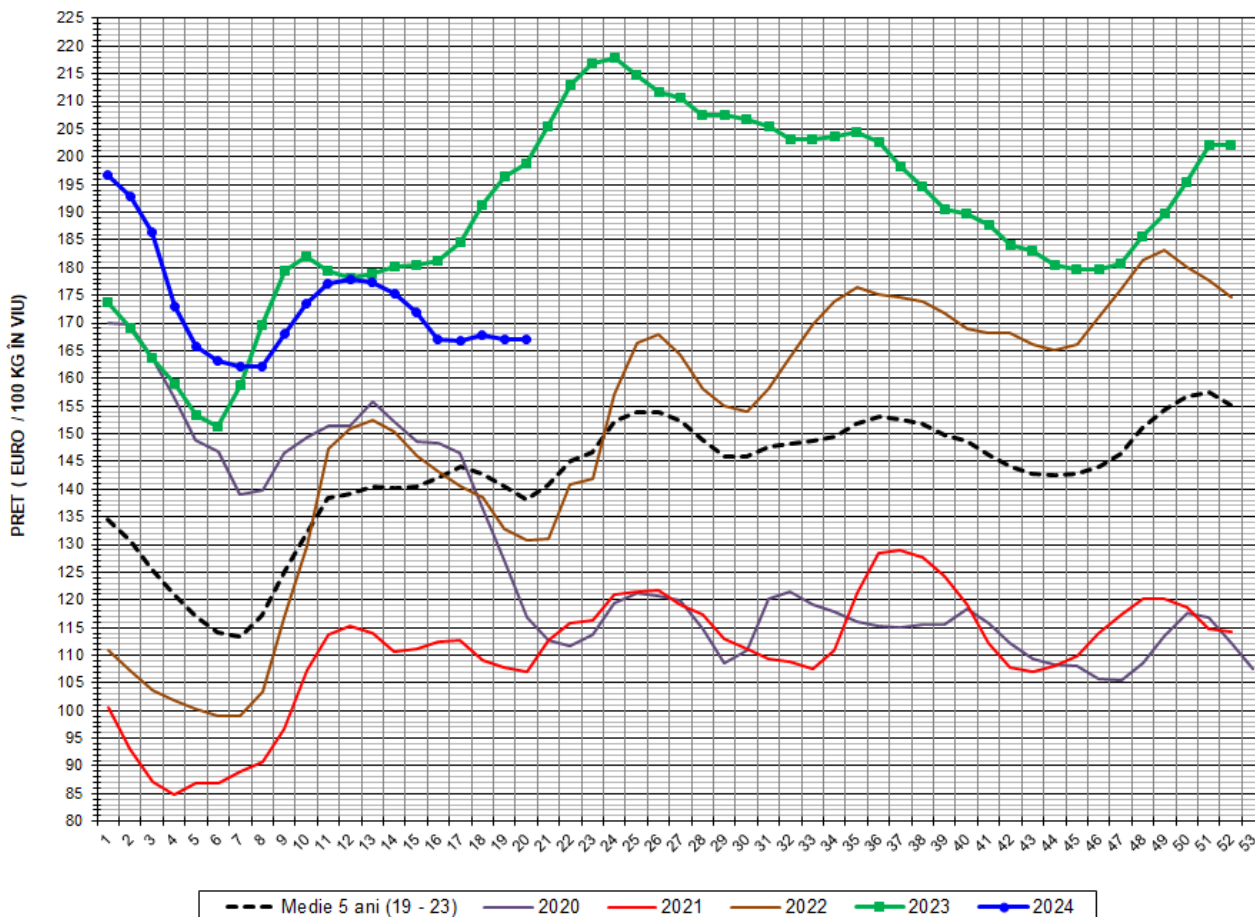

PREȚ ÎN VIU				
SĂPT 20/2024	VARIAȚIE			
	1 SĂPT	4 SĂPT	1 AN	MEDIE 5 ANI (2019-2023)
166.94 €	-0.04%	0.01%	-16.02%	20.74%

PREȚUL PORCILOR CORESPUNZĂTOR PROCENTULUI DE CARNE MACRĂ  
ÎN SĂPTĂMÂNA 13 -19 MAI 2024

% CARNE MACRĂ		NUMĂR PORCI	% CUMULATIV DIN TOTAL PORCI	GREUTATE (KG)		PREȚ MEDIU (RON/ 100 KG)	
VALORI DE ÎNCADRARE	MEDIE			VIE	CARCASA CALDĂ - 2%	VIU	CARCASA CALDĂ - 2%
≥64	65.1	5,115	12.14	110.68	85.46	831.26	1076.58
63	63.4	4,195	22.10	109.51	84.15	831.58	1082.16
62	62.4	5,242	34.54	111.02	85.02	831.96	1086.35
61	61.5	5,837	48.39	112.84	85.85	832.55	1094.24
60	60.5	5,563	61.60	113.67	86.59	832.18	1092.40
59	59.5	4,950	73.34	116.19	88.73	833.00	1090.86
58	58.5	3,417	81.45	117.21	89.53	829.38	1085.77
57	57.5	2,735	87.95	118.93	91.04	830.16	1084.45
56	56.5	1,553	91.63	119.65	91.86	825.24	1074.93
55	55.5	1,112	94.27	121.02	92.86	824.91	1075.09
54	54.4	776	96.11	121.64	93.38	822.29	1071.15
53	53.4	650	97.66	121.36	93.25	823.98	1072.40
52	52.5	343	98.47	122.27	94.19	820.09	1064.61
51	51.5	242	99.04	122.09	94.05	819.70	1064.06
≤50	47.8	403	100.00	120.96	92.96	814.85	1060.31
MEDIE	60.5	42,133	100.00	114.24	87.44	830.61	1085.14

Interval optim % carne macră

EVOLUȚIA SĂPTĂMÂNALĂ A PREȚULUI DE PIAȚĂ AL CARCASELOR - CLASELE "S" ȘI "E" ÎN ROMÂNIA (1)

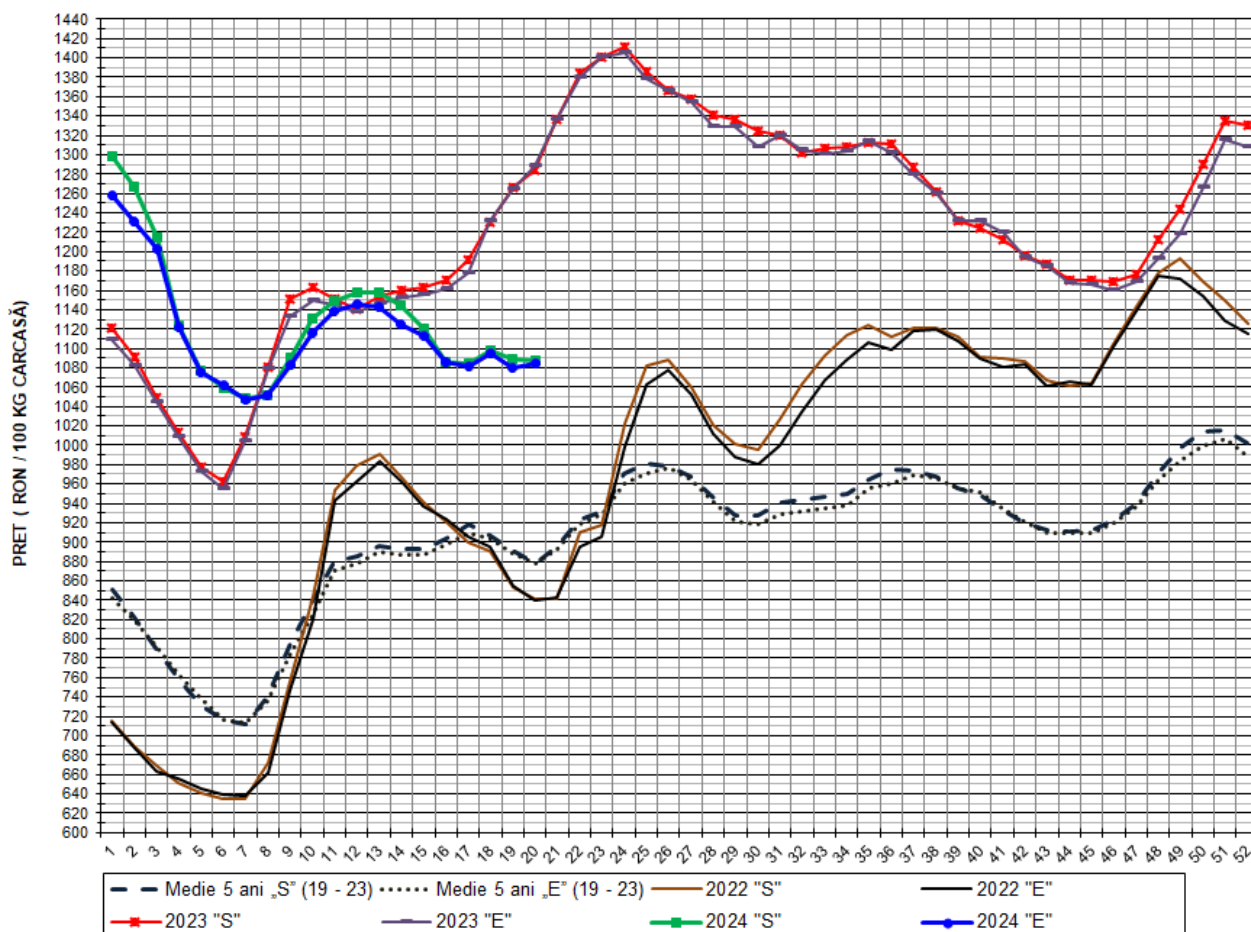

PREȚ NAȚIONAL CARCASE					
CLASA	PREȚ SĂPT 20/2024	VARIAȚIE			
		1 SĂPT	4 SĂPT	1 AN	MEDIE 5 ANI (2019-2023)
S	1,086.85 RON	-0.18%	0.06%	-15.39%	23.76%
E	1,085.17 RON	0.54%	-0.01%	-15.77%	23.62%



EVOLUȚIA SĂPTĂMÂNALĂ A PREȚULUI DE PIAȚĂ AL CARCASELOR - CLASELE "S" ȘI "E" ÎN ROMÂNIA (2)

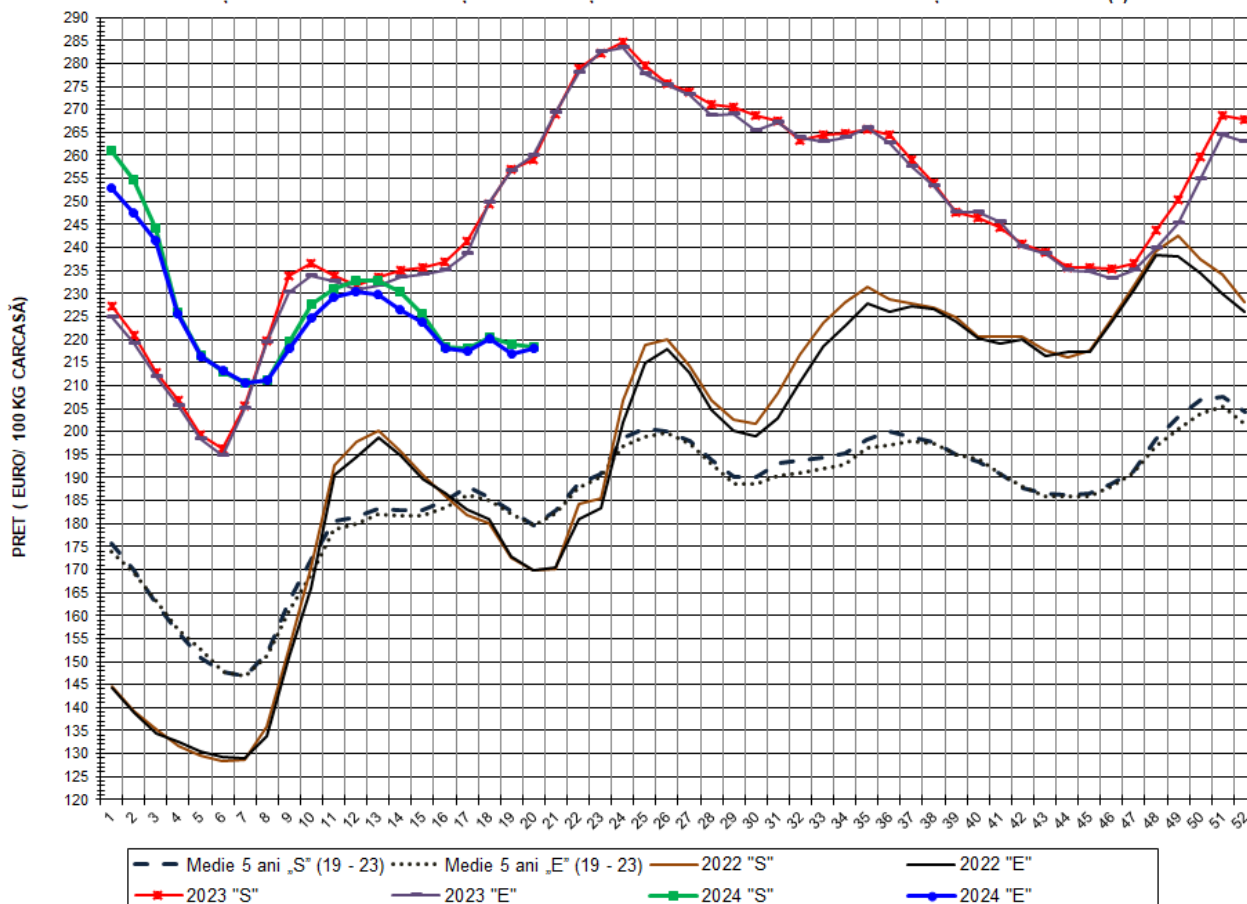

PREȚ NAȚIONAL CARCASE					
CLASA	PREȚ SAPT 20/2024	VARIAȚIE			
		1 SĂPT	4 SĂPT	1 AN	MEDIE 5 ANI (2019-2023)
S	218.43 €	-0.19%	0.05%	-15.69%	21.66%
E	218.10 €	0.52%	-0.02%	-16.07%	21.53%



EVOLUȚIA PREȚULUI DE PIAȚĂ MEDIU PONDERAT AL CARCASELOR CLASELE "S" & "E" ÎN ROMÂNIA ȘI ÎN UE27 ÎNCEPÂND CU ACEIAȘI SĂPTĂMÂNĂ ANUL TRECUT

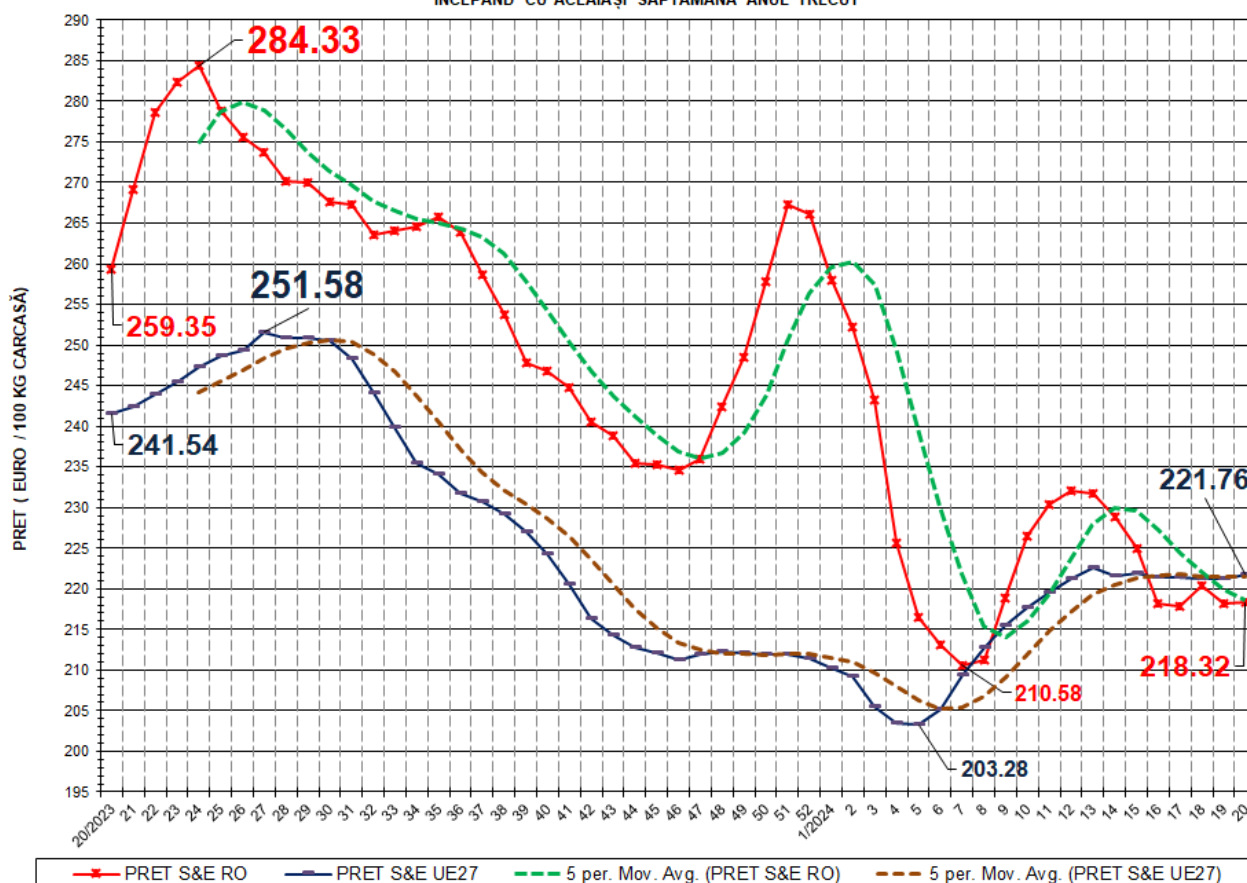

### VARIAȚIE PREȚ CARCASE CALITATEA STANDARD S&E

SĂPT 20/2024 vs. SĂPT 20/2023

RO vs. UE27

RO

UE27

SĂPT 20/2024

SĂPT 20/2023

**-15.82%**

**-8.19%**

**-1.56%**

**7.37%**

N.B. „5 per. Mov. Avg.” înseamnă media mobilă a prețului „S” & „E” pe 5 perioade, care se calculează prin adunarea prețurilor pentru un număr de 5 săptămâni și împărțind rezultatul la 5. Adică, succesiv, începând cu a cincea săptămână din grafic, se ia în calcul respectiva săptămână plus ultimele 4 săptămâni anterioare acesteia. Ca orientare generală, dacă prețul mediu săptămânal „S” & „E” este peste media mobilă, tendința este de creștere. Dacă prețul mediu săptămânal „S” & „E” este sub media mobilă, tendința este descendentă.



EVOLUȚIA SĂPTĂMÂNALĂ A PREȚULUI CLASA "E" ÎN UE27 ȘI ÎN CÂTEVA STATE MEMBRE

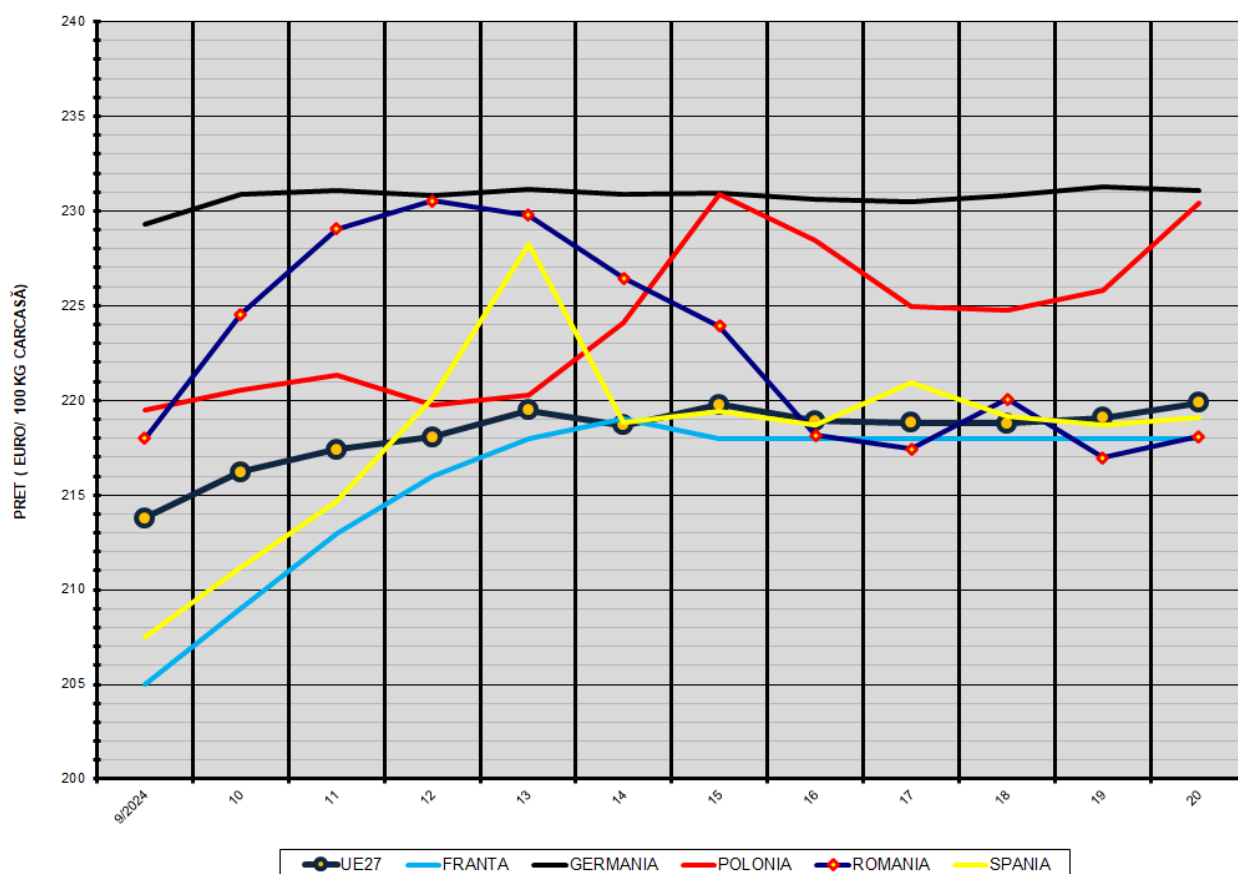

COMPARAȚII DE PREȚURI

SĂPT 20/2024 =	UE27	FR	DE	PL	RO	ES	RO vs UE27	RO vs FR	RO vs DE	RO vs PL	RO vs ES
	219.87 €	218.00 €	231.11 €	230.45 €	218.10 €	219.09 €	-1.77 € -0.8%	0.10 € 0.0%	-13.01 € -5.6%	-12.35 € -5.4%	-0.99 € -0.5%

