



Prețul de piață al bovinelor la intrarea în abator

Săptămâna 17 (22 – 28 aprilie 2023)

SITUAȚIA CARCASELOR DE BOVINE CLASIFICATE ÎN FUNCȚIE DE PROVENIENȚA BOVINELOR SACRIFICATE
ÎN SĂPTĂMÂNA 22 - 28 APRILIE 2024

PROVENIENȚĂ BOVINE SACRIFICATE		BOVINE						PREȚ FEZABIL CATEGORIILE: A, B, C, D, E, Z				
		CU VÂRSTA:				TOTAL		A, B, C, D, E, Z				
		DE 8 LUNI SAU MAI MULT (A, B, C, D, E, Z)		MAI MICĂ DE 8 LUNI (V)				TOATE CLASELE		CLASELE CONFORM ART 7, REG (UE) 2017/1184		
		NUMĂR	%	NUMĂR	%	NUMĂR	%	NUMĂR	%	NUMĂR	%	
CUMPĂRATE		1,629	46.5	80	2.3	1,709	48.8	1,449	41.4	673	19.2	
CRESCUTE	DE ABATOR ÎN FERMA PROPRIE	261	7.5	5	0.1	266	7.6	244	7.0	130	3.7	
	ÎN NUMELE ABATORULUI	4	0	0	0	4	0	4	0	3	0	
PRESTĂRI SERVICII	PRODUCĂTORI	172	4.9	5	0.1	177	5.1	158	4.5	92	2.6	
	COMERCIANȚI, ȘI/SAU MIJLOCITORI CARE TRIMIT ANUAL ÎN VEDEREA SACRIFICĂRII	<10,000 BOVINE	96	2.7	0	0.0	96	2.7	82	2.3	44	1.3
		≥10,000 BOVINE	1,198	34.2	53	1.5	1,251	35.7	1,183	33.8	320	9.1
TOTAL		3,360	95.9	143	4.1	3,503	100.0	3,120	89.1	1,262	36.0	

2,632 Carcase incluse în rapoartele naționale de prețuri de piață pentru carcasele de bovine cu vârsta de 8 luni sau mai mult
75.2% din total carcase clasificate

993 Carcase incluse în raportul național de prețuri de piață pentru Comisia Europeană
28.3% din total carcase clasificate

Factor general de ajustare pentru cheltuielile de transport a prețurilor raportate: 0.15 RON/kg carcasă caldă-2%

N.B. Prețurile medii ponderate săptămânale au fost calculate după cum urmează:

1. În toate cazurile de la paginile 2 și 3, precum și în cazul „per combinație categorie, clasă de conformație și grad de acoperire cu grăsime” de la pagina 4 (excluse celulele cu fonturi ale scrierii de mână), au fost aplicate ponderi „real time”, care constau în greutatea individuale în viu, sau în carcasă ale bovinelor. Prețul mediu ponderat săptămânal (în viu sau în carcasă) este egal cu suma produselor dintre prețul individual (în viu sau în carcasă) și greutatea individuală (în viu sau în carcasă) împărțită la suma ponderilor (greutățile în viu sau în carcasă).

2. În cazul „per categorie” de la paginile 4 - 7, au fost aplicate de DG AGRI ponderi bazate pe „cifrele istorice” comunicate de statele membre privind distribuția în clasele SEUROP. Dacă pentru un anumit stat membru, prețurile pentru una sau mai multe dintre combinațiile categorie, clasă de conformație și grad de acoperire cu grăsime, lipsesc într-o săptămână (celulele cu fonturi ale scrierii de mână), sunt luate în considerare ultimele prețuri disponibile pentru acest stat membru din maximum 10 săptămâni anterioare pentru a calcula mediile ponderate.

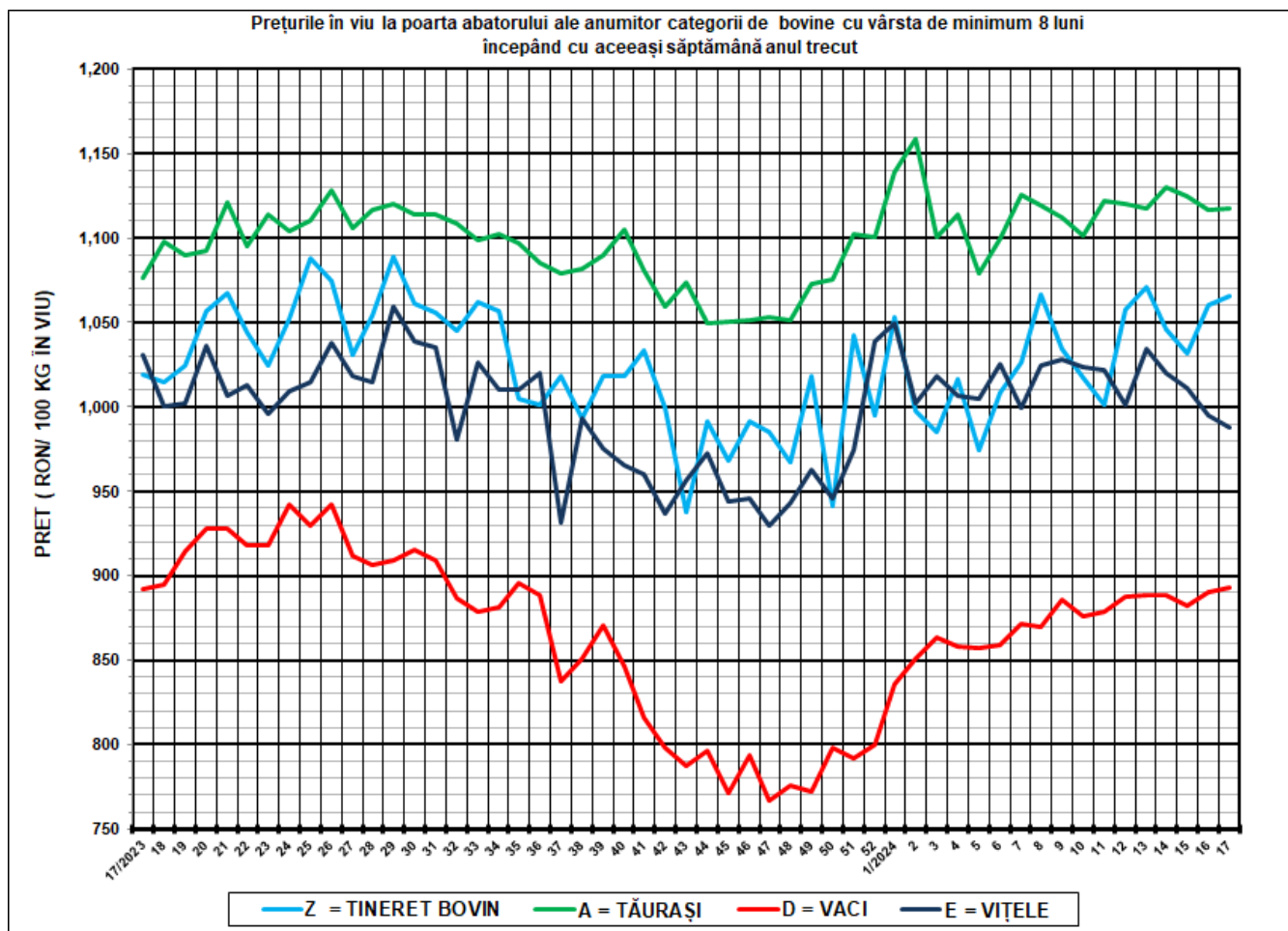

SĂPT 17 /2024					
CATEGORIA	NUMĂR	GREUTATE VIE (KG)	PREȚ ÎN VIU (RON / 100 KG)	VARIATIE PREȚ	
				1 SĂPT	1 AN
Z = TINERET BOVIN	102	377.91	1,065.26	0.44%	4.48%
A = TĂURAȘI	429	504.70	1,117.08	0.00%	3.79%
D = VACI	1,510	544.79	892.91	0.34%	0.12%
E = VIȚELE	308	496.88	988.06	-0.73%	-4.17%



Raport național prețuri de piață carcase de bovine cu vârsta de 8 luni sau mai mult, la intrarea în abator conform grilei UE

Săptămâna: 17

din: 22/04/2024

până în 28/04/2024

"A"- CARCASE DE MASCULI NECASTRAȚI CU VÂRSTA CUPRINSĂ ÎNTRE 12 LUNI ȘI MAI PUȚIN DE 24 DE LUNI (TĂURAȘI)								
CONFORMAȚIE	PREȚ MEDIU (RON / 100 kg)					NUMĂR CARCASE	TOTAL	
	GRĂSIMI						GREUTATE MEDIE	PREȚ MEDIU (RON / 100 kg)
	1	2	3	4	5			
E	0.0	0.0	0.0	0.0	0.0	0	0.0	0.0
U	2316.8	2064.2	0.0	0.0	0.0	8	318.8	2156.2
R	2236.2	2183.6	2226.5	0.0	0.0	60	341.7	2207.3
O	2125.8	2193.7	2204.3	0.0	0.0	196	287.2	2159.5
P	2145.9	2160.6	0.0	0.0	0.0	165	196.2	2147.9
TOTAL	2151.2	2181.8	2207.4	0.0	0.0	429	260.4	2164.8

"B"- CARCASE DE MASCULI NECASTRAȚI CU VÂRSTA DE 24 DE LUNI ȘI MAI MULT (TAURI)								
CONFORMAȚIE	PREȚ MEDIU (RON / 100 kg)					NUMĂR CARCASE	TOTAL	
	GRĂSIMI						GREUTATE MEDIE	PREȚ MEDIU (RON / 100 kg)
	1	2	3	4	5			
E	0.0	2316.8	0.0	0.0	0.0	1	588.4	2316.8
U	0.0	0.0	2215.0	0.0	0.0	9	386.1	2215.0
R	2269.6	2220.0	2129.4	0.0	0.0	71	383.9	2216.4
O	1995.9	2185.2	2249.5	2276.0	0.0	121	305.6	2133.6
P	2205.4	2272.3	2333.3	0.0	0.0	69	217.9	2217.8
TOTAL	2144.0	2206.8	2196.4	2276.0	0.0	271	307.5	2180.6

"C"- CARCASE DE MASCULI CASTRAȚI CU VÂRSTA DE 12 LUNI ȘI MAI MULT (BOI)								
CONFORMAȚIE	PREȚ MEDIU (RON / 100 kg)					NUMĂR CARCASE	TOTAL	
	GRĂSIMI						GREUTATE MEDIE	PREȚ MEDIU (RON / 100 kg)
	1	2	3	4	5			
E	0.0	0.0	0.0	0.0	0.0	0	0.0	0.0
U	0.0	0.0	0.0	2215.0	0.0	1	264.6	2215.0
R	0.0	0.0	2215.0	2215.0	0.0	7	246.4	2215.0
O	2014.8	0.0	0.0	0.0	0.0	1	405.5	2014.8
P	2164.5	1947.6	0.0	0.0	0.0	3	225.3	2023.8
TOTAL	2070.1	1947.6	2215.0	2215.0	0.0	12	255.9	2146.5

"D"- CARCASE DE FEMELE CARE AU FĂȚAT (VACI)								
CONFORMAȚIE	PREȚ MEDIU (RON / 100 kg)					NUMĂR CARCASE	TOTAL	
	GRĂSIMI						GREUTATE MEDIE	PREȚ MEDIU (RON / 100 kg)
	1	2	3	4	5			
E	0.0	0.0	0.0	0.0	0.0	0	0.0	0.0
U	0.0	2166.6	1972.1	0.0	2276.6	6	412.2	2111.2
R	1900.5	2095.8	2061.8	2144.4	2348.8	77	369.3	2115.4
O	1845.0	1929.9	2015.3	1939.4	2348.5	608	293.6	1934.8
P	1839.2	1842.5	1901.6	1814.2	0.0	819	214.6	1842.2
TOTAL	1841.2	1903.0	2011.9	2023.2	2333.5	1510	255.1	1907.0

"E"- CARCASE ALE ALTOR BOVINE FEMELE CU VÂRSTA DE 12 LUNI ȘI MAI MULT (VIȚELE)								
CONFORMAȚIE	PREȚ MEDIU (RON / 100 kg)					NUMĂR CARCASE	TOTAL	
	GRĂSIMI						GREUTATE MEDIE	PREȚ MEDIU (RON / 100 kg)
	1	2	3	4	5			
E	0.0	2040.5	0.0	0.0	0.0	1	565.5	2040.5
U	0.0	2007.9	2215.0	0.0	2349.2	3	404.4	2162.0
R	2208.2	2147.0	2109.1	2252.7	0.0	21	322.8	2180.7
O	2076.0	2059.3	2092.8	2312.2	0.0	156	263.3	2073.7
P	1889.1	1856.5	1699.3	1814.9	0.0	127	200.3	1866.6
TOTAL	1988.4	2013.7	2047.6	2162.8	2349.2	308	243.7	2014.4

"Z"- CARCASE DE BOVINE CU VÂRSTA CUPRINSĂ ÎNTRE 8 LUNI ȘI MAI PUȚIN DE 12 LUNI (TINERET BOVIN)								
CONFORMAȚIE	PREȚ MEDIU (RON / 100 kg)					NUMĂR CARCASE	TOTAL	
	GRĂSIMI						GREUTATE MEDIE	PREȚ MEDIU (RON / 100 kg)
	1	2	3	4	5			
E	0.0	0.0	0.0	0.0	0.0	0	0.0	0.0
U	0.0	0.0	0.0	0.0	0.0	0	0.0	0.0
R	2260.3	0.0	0.0	0.0	0.0	4	231.0	2260.3
O	2160.4	2137.1	0.0	0.0	0.0	34	213.5	2153.1
P	2050.1	2019.4	0.0	0.0	0.0	64	178.1	2047.5
TOTAL	2095.6	2102.2	0.0	0.0	0.0	102	192.0	2096.7

TOATE CATEGORIILE								
CONFORMAȚIE	PREȚ MEDIU (RON / 100 kg)					NUMĂR CARCASE	TOTAL	
	GRĂSIMI						GREUTATE MEDIE	PREȚ MEDIU (RON / 100 kg)
	1	2	3	4	5			
E	0.0	2181.4	0.0	0.0	0.0	2	577.0	2181.4
U	2316.8	2066.3	2155.4	2215.0	2298.7	27	369.5	2167.8
R	2230.5	2178.3	2103.1	2157.0	2348.8	240	356.7	2178.3
O	1984.6	2027.1	2056.8	2013.0	2348.5	1116	287.2	2020.1
P	1928.6	1879.7	1882.5	1814.4	0.0	1247	209.0	1913.6
TOTAL	1970.6	2005.2	2057.1	2062.9	2334.9	2632	257.6	2001.6

Prețuri incluse în raportul național de prețuri pentru Comisia Europeană



**Raport prețuri de piață din România versus prețuri de piață comunitare
conform Art.7 Regulamentul de punere în aplicare (UE) 2017/1184 al Comisiei din 20 aprilie 2017**

Săptămâna: 17

din: 22/04/2024

până în: 28/04/2024

CATEGORIA	CLASA	PREȚ MEDIU			PREȚ RO /PREȚ COMUNITAR (%)
		ROMANIA		UE	
		RON / 100 kg	€ / 100 kg	€ / 100 kg	
Z	U2	2,135.86	429.22	553.75	-22.49
Z	U3	0.00	0.00	546.42	
Z	R2	2,215.00	445.13	522.64	-14.83
Z	R3	2,146.03	431.27	523.27	-17.58
Z	O2	2,137.14	429.48	463.50	-7.34
Z	O3	2,413.46	485.01	464.60	4.39
Z		2,172.91	436.67	502.53	-13.11
A	U2	2,064.19	414.82	531.94	-22.02
A	U3	2,254.25	453.02	519.46	-12.79
A	R2	2,183.56	438.81	500.07	-12.25
A	R3	2,226.52	447.44	502.26	-10.91
A	O2	2,193.73	440.85	460.95	-4.36
A	O3	2,204.27	442.97	852.84	-48.06
A		2,196.30	441.37	541.90	-18.55
B	R3	2,129.37	427.92	475.50	-10.01
C	U2	2,016.43	405.22	530.64	-23.64
C	U3	0.00	0.00	532.55	
C	U4	2,215.00	445.13	527.14	-15.56
C	R3	2,215.00	445.13	518.95	-14.22
C	R4	2,215.00	445.13	521.55	-14.65
C	O3	2,359.13	474.09	500.09	-5.20
C	O4	0.00	0.00	513.40	
C		2,238.45	449.84	513.22	-12.35
D	R3	2,061.83	414.35	493.46	-16.03
D	R4	2,144.37	430.93	444.26	-3.00
D	O2	1,929.92	387.84	390.03	-0.56
D	O3	2,015.34	405.00	417.84	-3.07
D	O4	1,939.39	389.74	415.60	-6.22
D	P2	1,842.51	370.27	347.66	6.50
D	P3	1,901.59	382.14	396.29	-3.57
D		1,934.86	388.83	392.73	-0.99
E	U2	2,007.93	403.51	577.60	-30.14
E	U3	2,215.00	445.13	560.73	-20.62
E	U4	2,242.36	450.63	491.51	-8.32
E	R2	2,146.98	431.46	506.12	-14.75
E	R3	2,109.05	423.84	514.47	-17.62
E	R4	2,252.74	452.71	511.39	-11.47
E	O2	2,059.32	413.84	421.04	-1.71
E	O3	2,092.83	420.58	463.45	-9.25
E	O4	2,312.17	464.66	490.39	-5.25
E		2,100.16	422.05	515.91	-18.19
TOATE CATEGORIILE		2,055.33	413.04	478.22	-13.63

CATEGORII ȘI CLASE DE REFERINȚĂ ÎN UE27: ZR3, AR3, CR3, DO3 ȘI ER3

Prețurile medii ponderate înregistrate cu fonturi care arată ca și cum ar fi fost scrise cu mână, au fost calculate de DG AGRI luând în considerare ultimele prețuri disponibile pentru România din maximum 10 săptămâni anterioare. În aceste cazuri în săptămâna analizată nu au existat prețuri la poarta abatorului plătite furnizorilor de bovine.



**CARCASE DE CARCASE DE BOVINE CU VÂRSTA DE 8 LUNI SAU MAI MULT LA INTRAREA ÎN ABATOR
CONFORM ART.7 REGULAMENTUL DE PUNERE ÎN APLICARE (UE) 2017/1184 AL COMISIEI DIN 20 APRILIE 2017**

Cotații naționale (RON / 100 kg)	SĂPT 17/2024	VARIAȚIE		
		1 SĂPT	1 AN	Medie 5 ani (19 - 23)
Tineret Bovin „Z”	2,172.91	3.30%	2.12%	32.82%
Tăurași „A”	2,196.30	0.39%	7.44%	34.02%
Vaci „D”	1,934.86	1.03%	1.50%	35.63%
Vițele „E”	2,100.16	4.43%	-2.31%	30.34%

Prețuri medii europene (€ / 100 kg)	SĂPT 17/2024				VARIAȚIE							
					1 SĂPT				1 AN			
	Z	A	D	E	Z	A	D	E	Z	A	D	E
UE27	501.51	504.28	392.84	516.42	-0.18%	0.14%	0.81%	0.58%	-2.62%	0.22%	-7.16%	-0.64%
Franța	(*)	525.84	469.30	560.68	(*)	-0.53%	0.58%	0.33%	(*)	-3.08%	-4.82%	0.88%
Germania	452.58	486.31	405.42	445.23	0.00%	0.15%	1.31%	0.57%	-3.00%	0.91%	-4.15%	-6.08%
Italia	533.92	565.93	362.42	593.88	-9.31%	0.53%	0.34%	0.65%	-9.91%	6.62%	4.51%	1.45%
Țările de Jos	432.81	420.72	399.93	326.25	0.78%	1.02%	0.10%	0.68%	-10.19%	16.00%	-2.78%	-13.79%
Polonia	422.93	477.32	401.67	474.91	-0.02%	-0.02%	-0.02%	-0.02%	-3.28%	-0.58%	-1.07%	-2.20%
România	436.67	441.37	388.83	422.05	3.28%	0.37%	1.01%	4.41%	1.28%	6.56%	0.67%	-3.12%
Ungaria	(*)	190.91	191.00	213.04	(*)	0.59%	2.04%	0.45%	(*)	-4.85%	-12.99%	7.37%

(*) date nedisponibile

PREȚ MEDIU PONDERAT LA INTRAREA ÎN ABATOR - CARCASE DE TINERET BOVIN (Z)

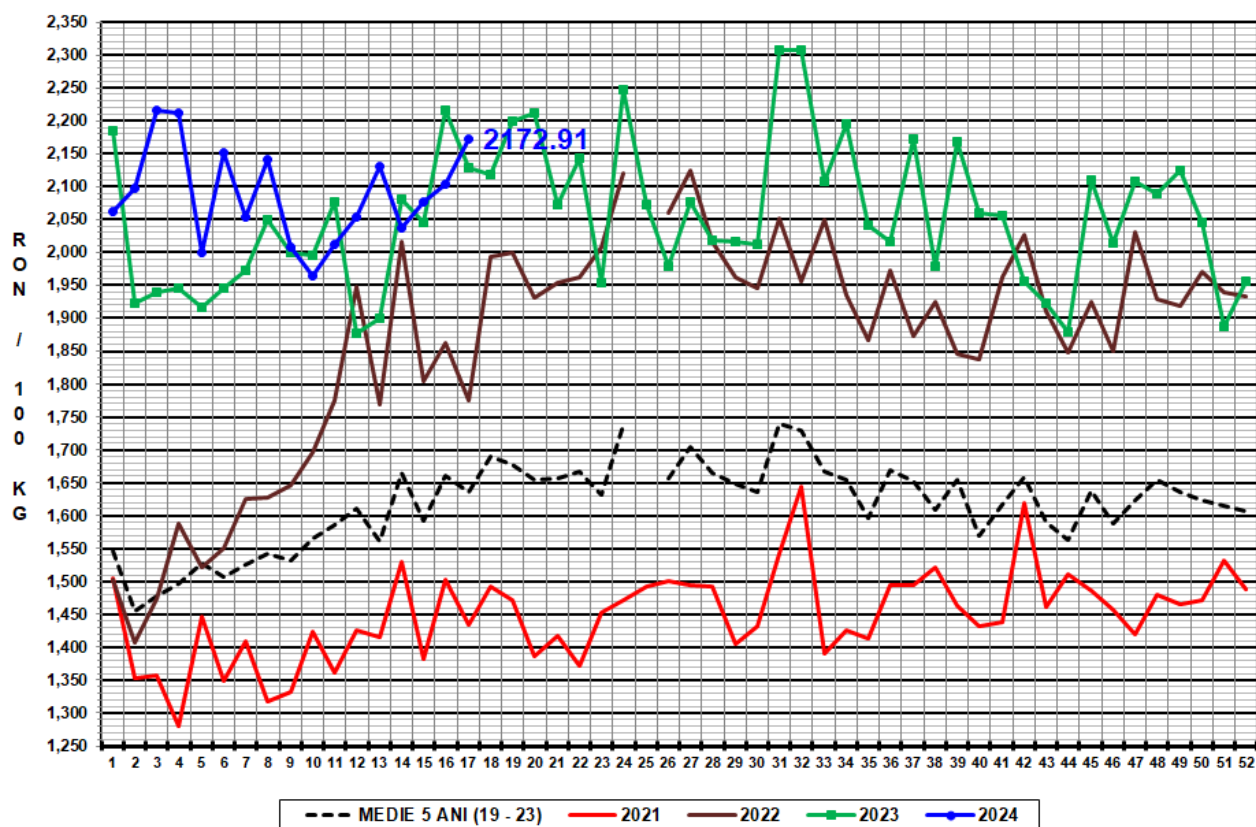

PREȚ MEDIU PONDERAT LA INTRAREA ÎN ABATOR - CARCASE DE TĂURAȘI (A)

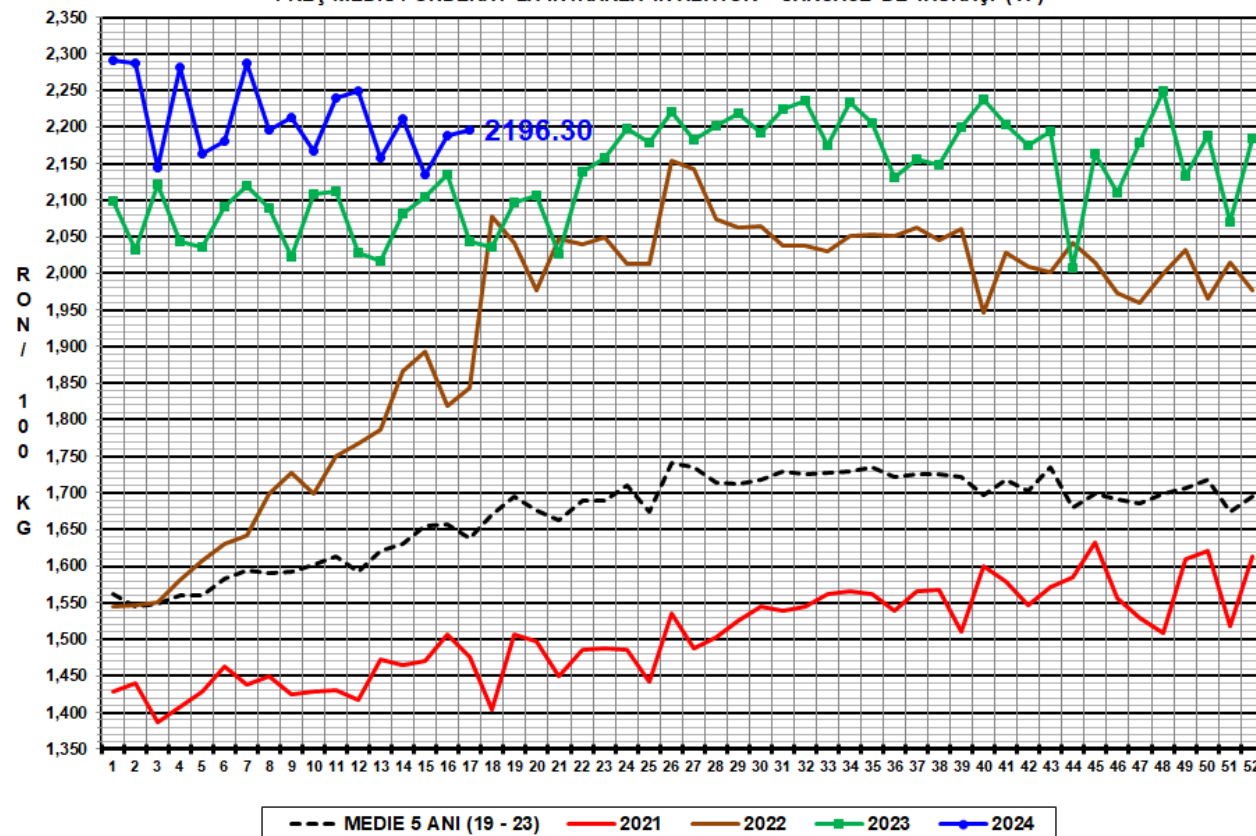

PREȚ MEDIU PONDERAT LA INTRAREA ÎN ABATOR - CARCASE DE VACI (D)

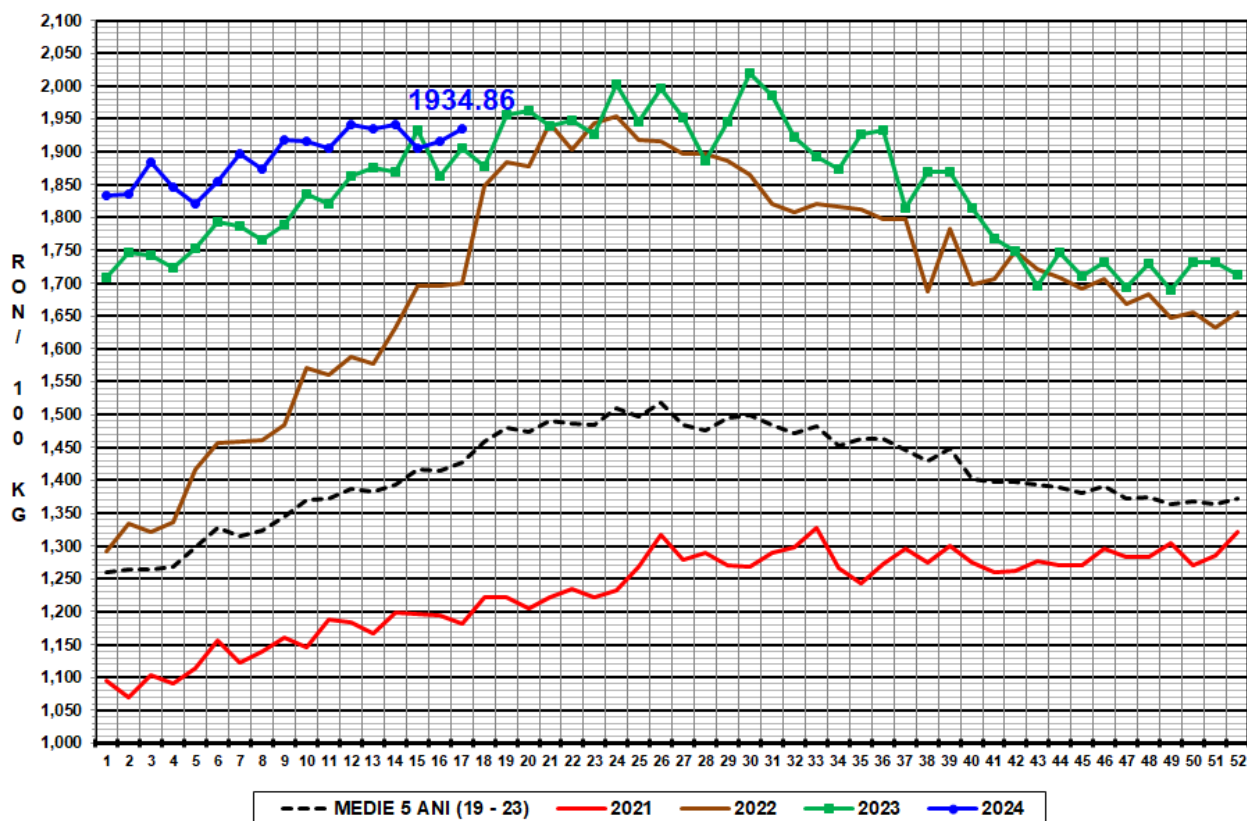

PREȚ MEDIU PONDERAT LA INTRAREA ÎN ABATOR - CARCASE DE VIȚELE (E)

