

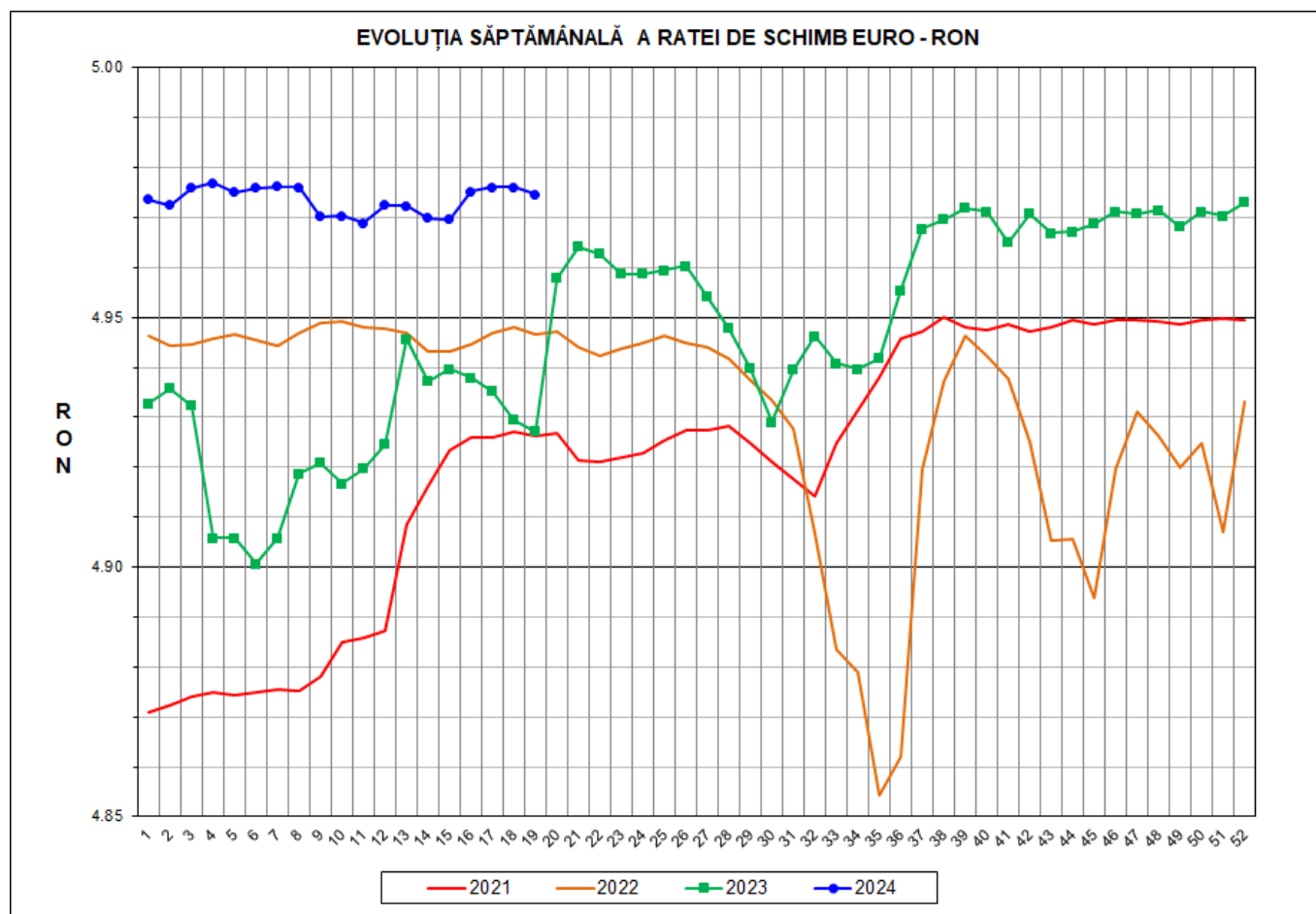

Prețul de piață al porcilor la intrarea în abator

Săptămâna 19 (6 – 12 mai 2024)



RATA DE SCHIMB EURO - RON			
SĂPT 19/2024	VARIAȚIE		
	1 SĂPT	4 SĂPT	1 AN
1€ = 4.9747 RON	-0.03%	0.10%	0.96%



**SITUAȚIA CARCASELOR DE PORCINE CLASIFICATE
ÎN FUNCȚIE DE PROVENIENȚA PORCILOR SACRIFICAȚI
IN SĂPTĂMÂNA 6 - 12 MAI 2024**

		NUMĂR CARCASE	% DIN TOTAL
PROVENIENȚĂ PORCI SACRIFICAȚI	TRANZAȚII COMERCIALE ÎNTRE ABATOARE ȘI FURNIZORI	37,163	68.14
	FERME PROPRII ALE ABATOARELOR	16,018	29.37
	CRESCUȚI ÎN NUMELE ABATOARELOR	44	0.08
	PRESTĂRI SERVICII	1,315	2.41
TOTAL CARCASE CLASIFICATE CU GREUTATEA CALDĂ 50 - 120 KG		54,540	100.00
DIN CARE DIN COMERȚ INTRACOMUNITAR		1,906	3.49

Situația porcilor proveniți din tranzacții comerciale
între abatoare și furnizori care fac obiectul raportării prețurilor
în săptămâna 6 - 12 mai 2024

Tip preț la intrarea în abator		Carcase cu greutatea caldă 60 - 120 kg			
		SEUROP		d.c. S+E	
		nr	% din total carcase clasificate	nr	% din total carcase clasificate
În funcție de % carne macră corespunzător claselor de calitate (S, E, U, R, O, P)	în carcasă	0	0.0%	0	0.0%
	în viu	0	0.0%	0	0.0%
Forfetar în viu		36,888	67.6%	34,352	63.0%
Total		36,888	67.6%	34,352	63.0%

Carcase incluse în raportul național de prețuri pentru DG AGRI



Prețul de piață al porcilor în săptămâna 6 - 12 mai 2024

Clasa	% carne macră	Număr porci	% din total porci	Procent mediu carne macră	Greutate medie (kg)		Preț mediu (RON / 100 kg)	
					vie	carcasă caldă - 2%	viu	carcasă caldă - 2%
S	≥ 60	22,404	60.74	62.4	112.5	86.2	834.19	1088.77
E	≥ 55 - < 60	11,948	32.39	58.1	117.6	90.2	827.45	1079.32
U	≥ 50 - < 55	2,227	6.04	53.2	121.5	93.7	819.17	1062.66
ROP	< 50	309	0.84	46.9	122.4	94.4	810.11	1050.51
TOTAL		36,888	100.00	60.3	114.8	88.0	830.78	1083.61

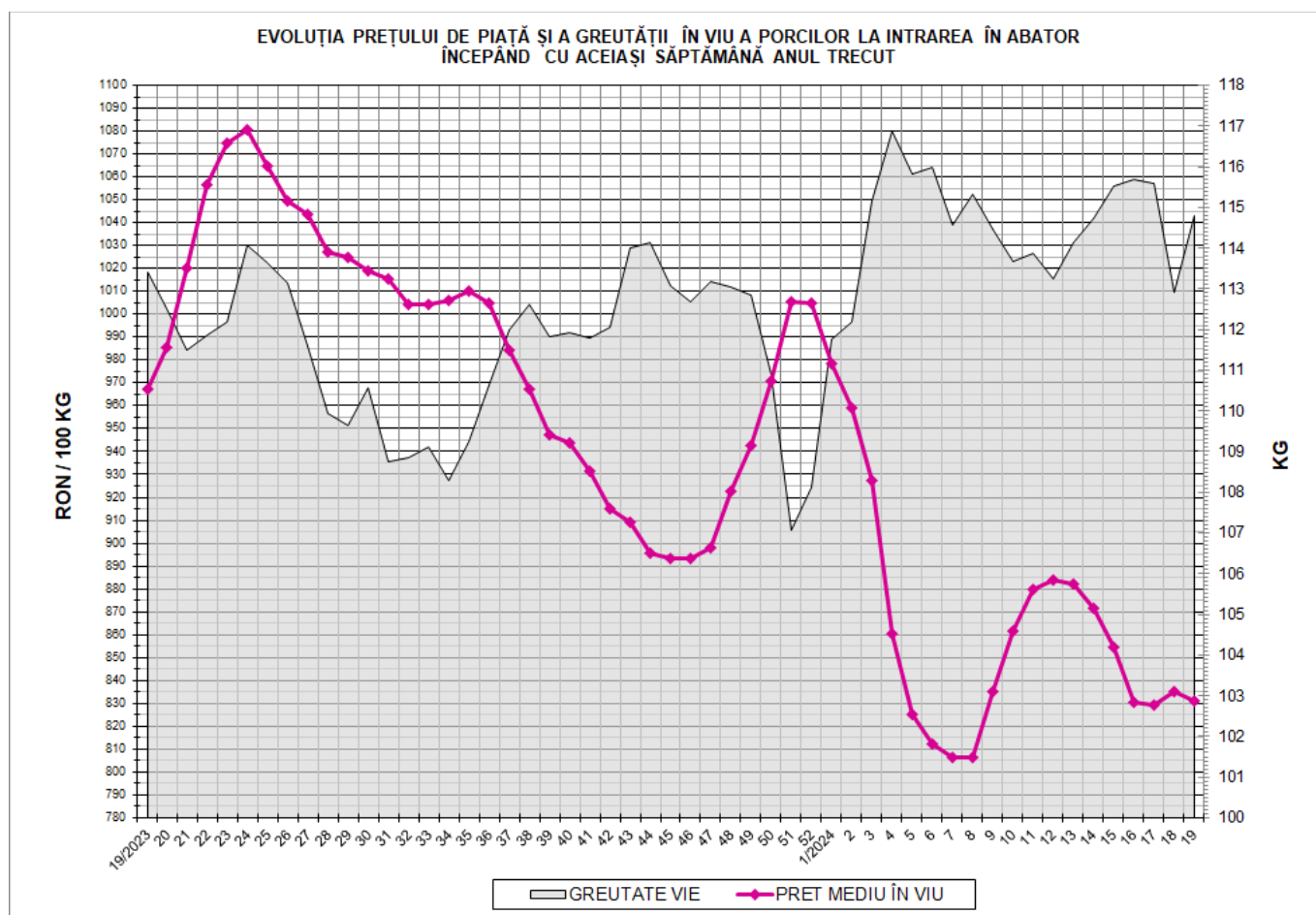

EVOLUȚIA SĂPTĂMÂNALĂ A PREȚULUI DE PIAȚĂ ÎN VIU AL PORCILOR ÎN ROMÂNIA (1)

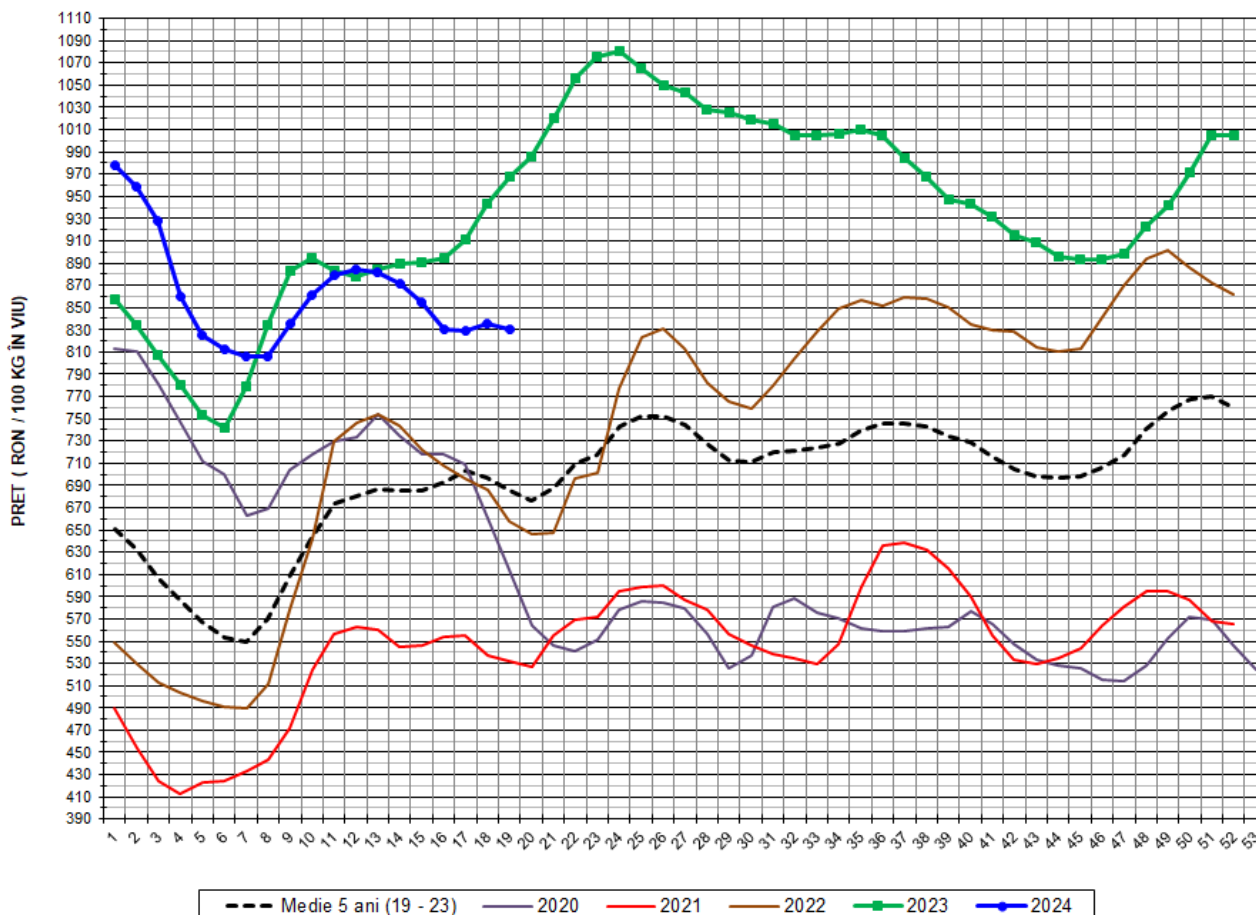

PREȚ ÎN VIU				
SĂPT 19/2024	VARIAȚIE			
	1 SĂPT	4 SĂPT	1 AN	MEDIE 5 ANI (2019 - 2023)
830.78 RON	-0.50%	-2.76%	-14.13%	21.32%



EVOLUȚIA SĂPTĂMÂNALĂ A PREȚULUI DE PIAȚĂ ÎN VIU AL PORCILOR ÎN ROMÂNIA (2)

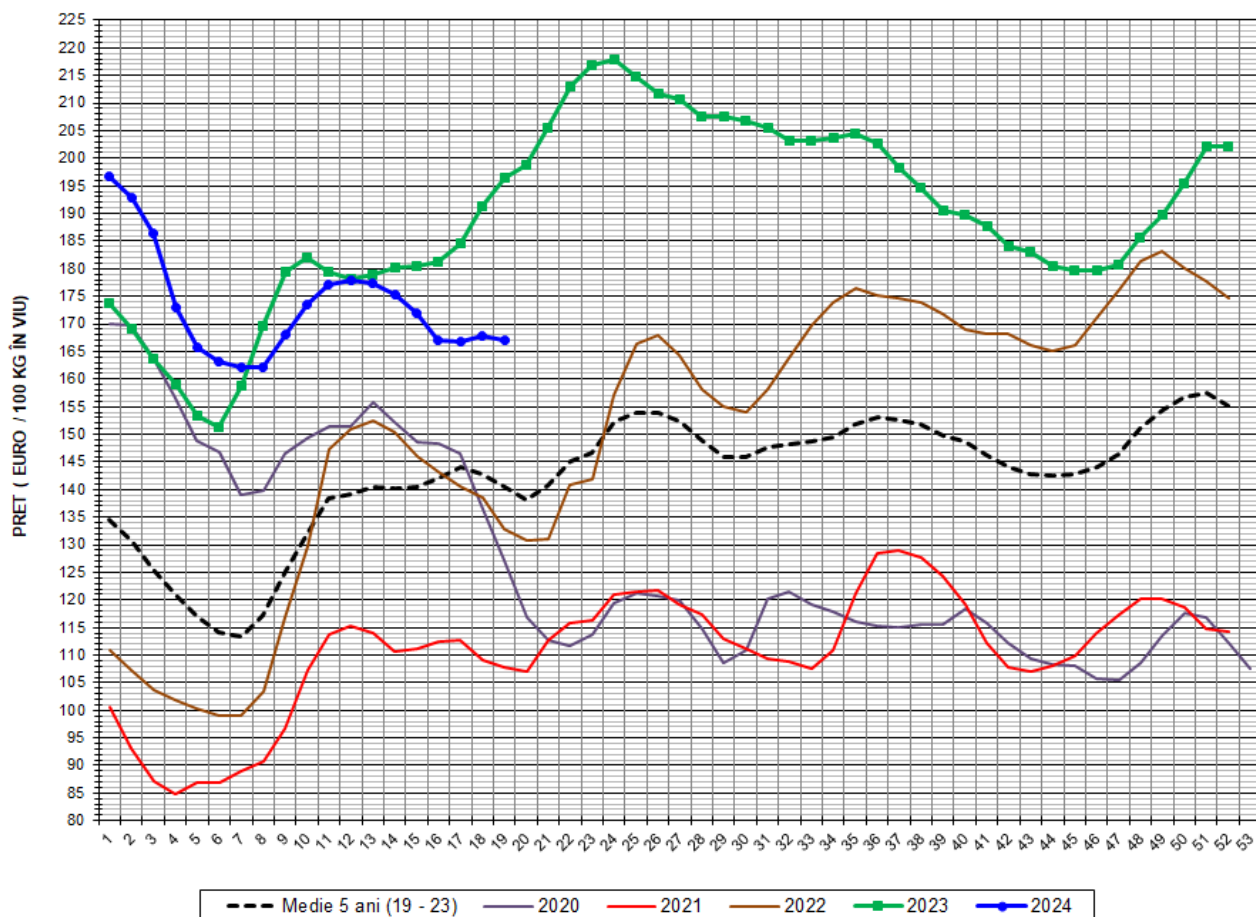

PREȚ ÎN VIU				
SĂPT 19/2024	VARIAȚIE			
	1 SĂPT	4 SĂPT	1 AN	MEDIE 5 ANI (2019-2023)
167.00 €	-0.48%	-2.86%	-14.95%	19.01%

PREȚUL PORCILOR CORESPUNZĂTOR PROCENTULUI DE CARNE MACRĂ
ÎN SĂPTĂMÂNA 6 - 12 MAI 2024

% CARNE MACRĂ		NUMĂR PORCI	% CUMULATIV DIN TOTAL PORCI	GREUTATE (KG)		PREȚ MEDIU (RON/ 100 KG)	
VALORI DE ÎNCADRARE	MEDIE			VIE	CARCASA CALDĂ - 2%	VIU	CARCASA CALDĂ - 2%
≥64	65.1	4,152	11.26	111.75	86.18	833.66	1080.94
63	63.4	3,530	20.83	110.85	85.20	834.95	1086.28
62	62.4	4,711	33.60	112.15	86.05	834.58	1087.71
61	61.4	5,278	47.90	113.27	86.37	834.45	1094.41
60	60.5	4,733	60.74	113.91	86.92	833.43	1092.20
59	59.5	4,052	71.72	116.49	89.12	831.76	1087.17
58	58.5	3,009	79.88	117.38	89.86	827.21	1080.60
57	57.5	2,262	86.01	118.12	90.65	826.40	1076.75
56	56.5	1,524	90.14	118.46	91.22	822.31	1067.89
55	55.5	1,101	93.13	120.10	92.34	821.82	1068.87
54	54.4	804	95.30	121.18	93.46	819.94	1063.13
53	53.5	635	97.03	121.38	93.54	821.69	1066.24
52	52.5	353	97.98	121.23	93.56	816.16	1057.55
51	51.5	264	98.70	122.63	94.36	818.48	1063.64
≤50	48.2	480	100.00	122.32	94.29	811.32	1052.52
MEDIE	60.3	36,888	100.00	114.78	88.00	830.78	1083.61

Interval optim % carne macră

EVOLUȚIA SĂPTĂMÂNALĂ A PREȚULUI DE PIAȚĂ AL CARCASELOR - CLASELE "S" ȘI "E" ÎN ROMÂNIA (1)

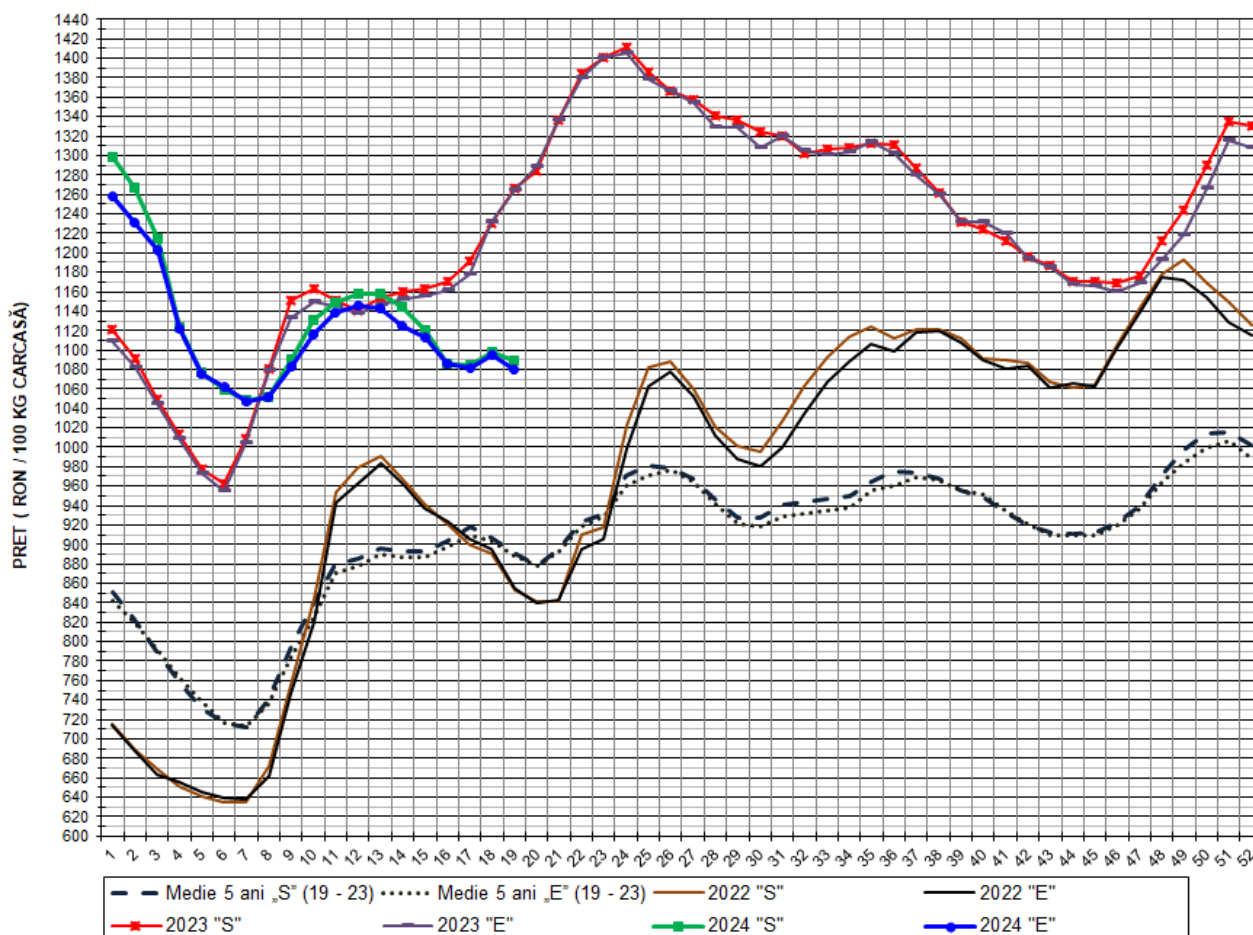

PREȚ NAȚIONAL CARCASE					
CLASA	PREȚ SĂPT 19/2024	VARIAȚIE			MEDIE 5 ANI (2019-2023)
		1 SĂPT	4 SĂPT	1 AN	
S	1,088.77 RON	-0.79%	-2.88%	-14.06%	22.08%
E	1,079.32 RON	-1.44%	-3.02%	-14.71%	21.57%

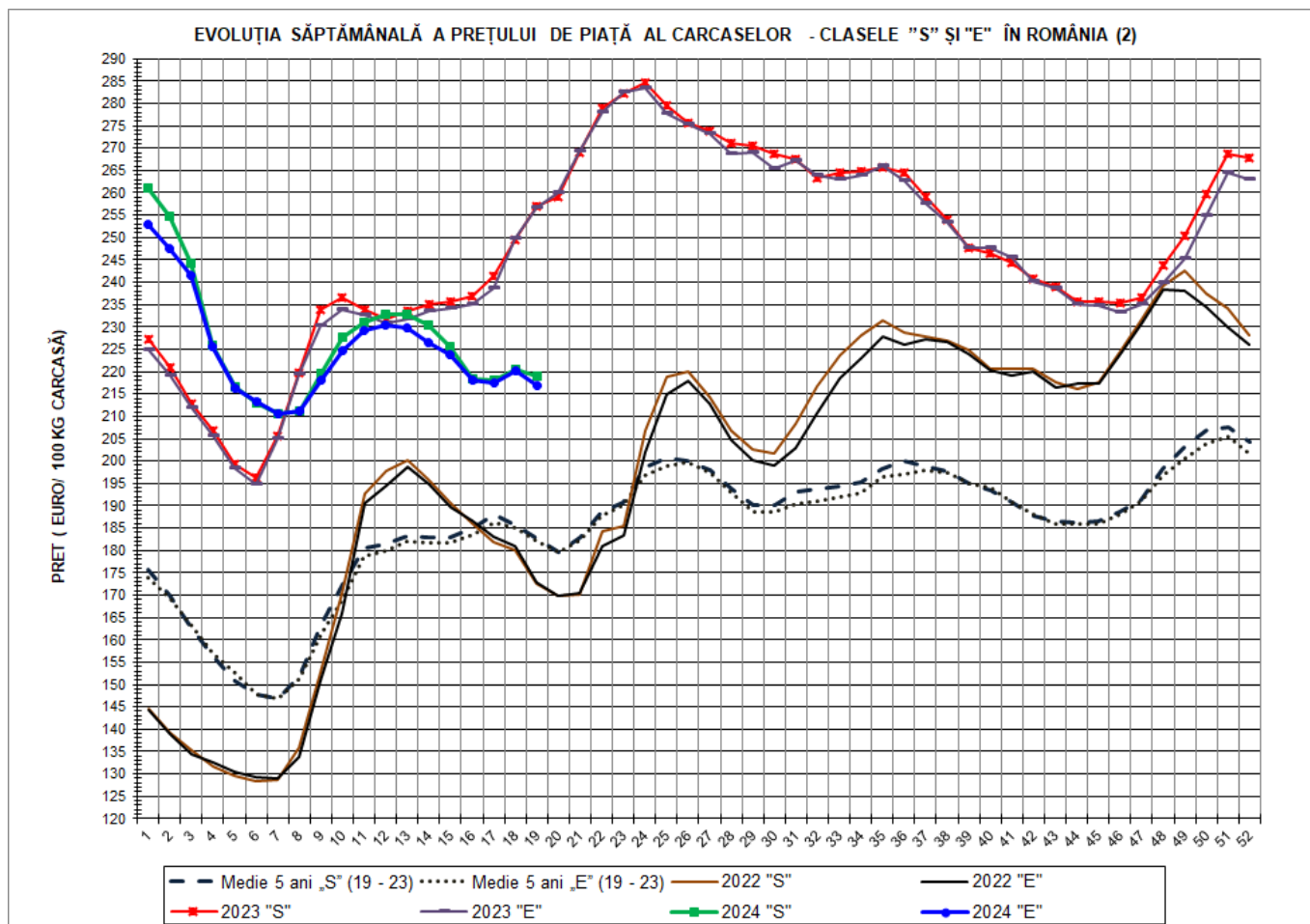

PREȚ NAȚIONAL CARCASE					
CLASA	PREȚ SAPT 19/2024	VARIAȚIE			
		1 SĂPT	4 SĂPT	1 AN	MEDIE 5 ANI (2019-2023)
S	218.86 €	-0.77%	-2.97%	-14.88%	19.76%
E	216.96 €	-1.42%	-3.11%	-15.53%	19.27%

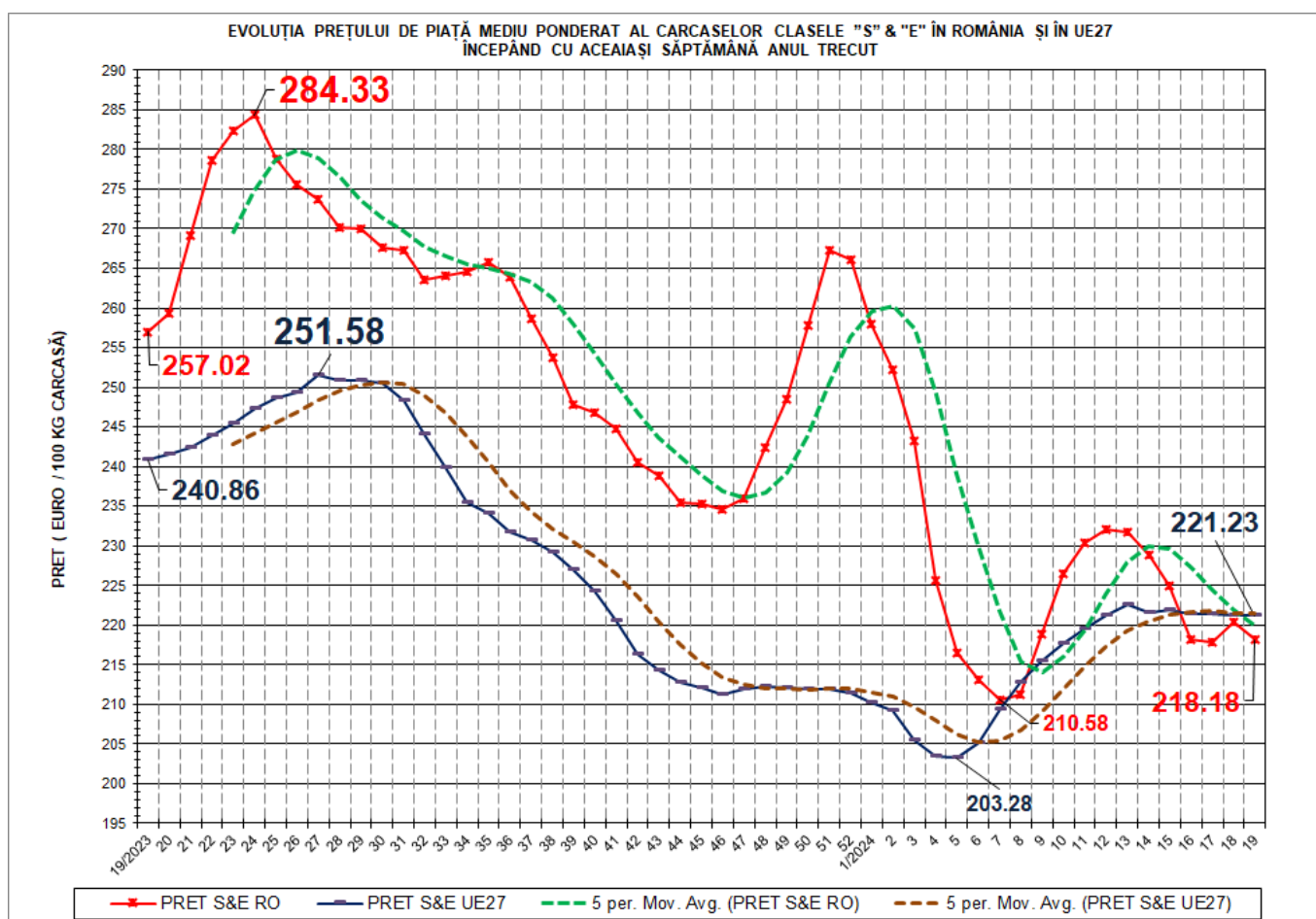

VARIAȚIE PREȚ CARCASE CALITATEA STANDARD S&E			
SĂPT 19/2024 vs. SĂPT 19/2023		RO vs. UE27	
RO	UE27	SĂPT 19/2024	SĂPT 19/2023
-15.11%	-8.15%	-1.38%	6.71%

N.B. „5 per. Mov. Avg.” înseamnă media mobilă a prețului „S” & „E” pe 5 perioade, care se calculează prin adunarea prețurilor pentru un număr de 5 săptămâni și împărțind rezultatul la 5. Adică, succesiv, începând cu a cincea săptămână din grafic, se ia în calcul respectiva săptămână plus ultimele 4 săptămâni anterioare acesteia. Ca orientare generală, dacă prețul mediu săptămânal „S” & „E” este peste media mobilă, tendința este de creștere. Dacă prețul mediu săptămânal „S” & „E” este sub media mobilă, tendința este descendentă.

EVOLUȚIA SĂPTĂMÂNALĂ A PREȚULUI CLASA "E" ÎN UE27 ȘI ÎN CÂTEVA STATE MEMBRE

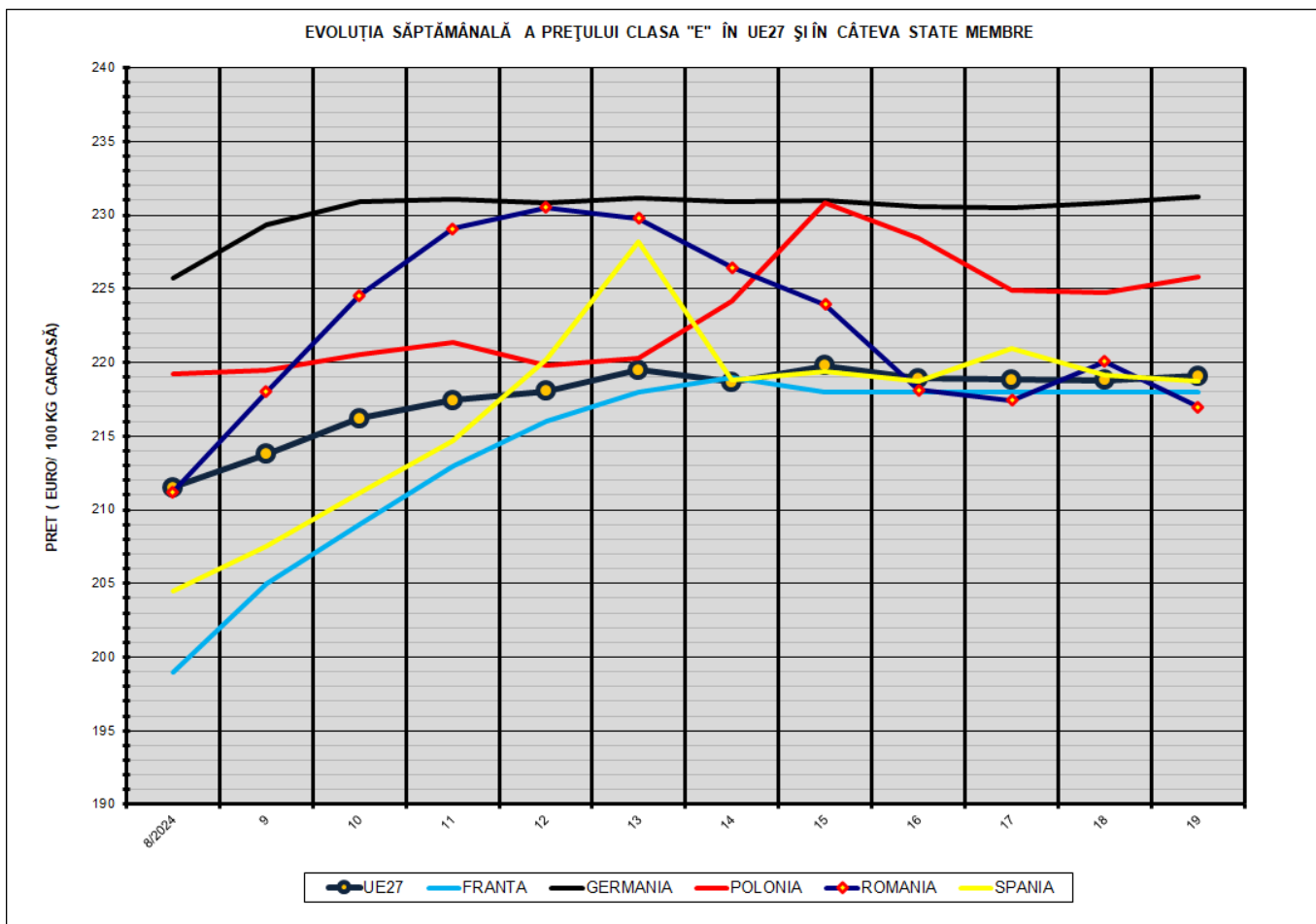

COMPARAȚII DE PREȚURI

SĂPT 19/2024 =	UE27	FR	DE	PL	RO	ES	RO vs UE27	RO vs FR	RO vs DE	RO vs PL	RO vs ES
	219.06 €	218.00 €	231.27 €	225.79 €	216.96 €	218.69 €	-2.10 € -1.0%	-1.04 € -0.5%	-14.31 € -6.2%	-8.83 € -3.9%	-1.73 € -0.8%



PREȚUL CARCASELOR DIN CLASA "E" ÎN STATELE MEMBRE (FĂRĂ ESTONIA, GRECIA, ITALIA, LUXEMBURG, MALTA)
VERSUS PREȚUL UE27 ÎN SĂPTĂMÂNA 6 - 12 MAI 2024

