

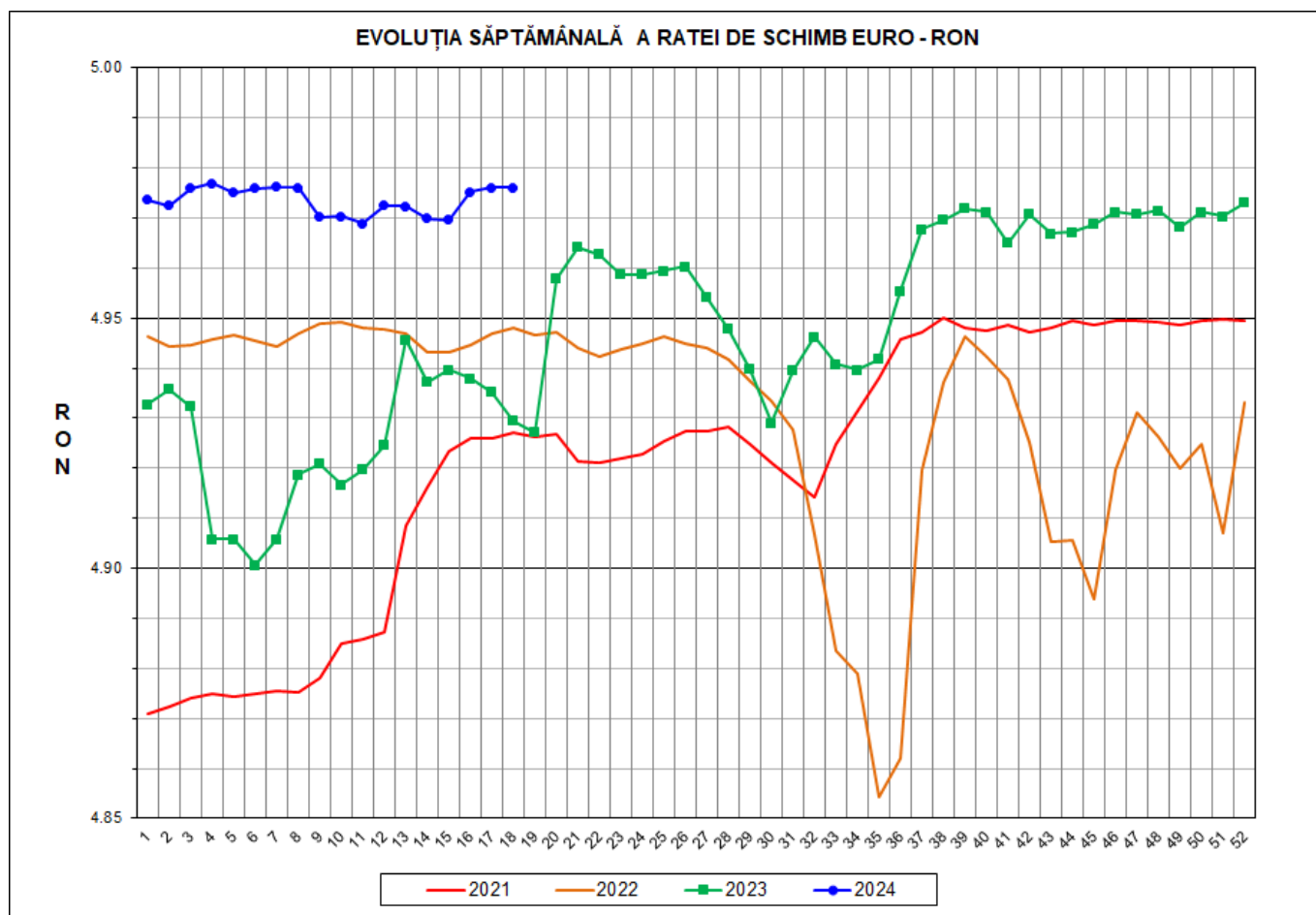

# Prețul de piață al porcilor la intrarea în abator

## Săptămâna 18 (29 aprilie – 5 mai 2024)



RATA DE SCHIMB EURO - RON			
SĂPT 18/2024	VARIAȚIE		
	1 SĂPT	4 SĂPT	1 AN
1€ = 4.9761 RON	0.00%	0.12%	0.95%



**SITUAȚIA CARCASELOR DE PORCINE CLASIFICATE  
ÎN FUNCȚIE DE PROVENIENȚA PORCILOR SACRIFICAȚI  
IN SĂPTĂMÂNA 29 APRILIE - 5 MAI 2024**

		NUMĂR CARCASE	% DIN TOTAL
PROVENIENȚĂ PORCI SACRIFICAȚI	TRANZACȚII COMERCIALE ÎNTRE ABATOARE ȘI FURNIZORI	42,484	76.65
	FERME PROPRII ALE ABATOARELOR	10,445	18.84
	CRESCUȚI ÎN NUMELE ABATOARELOR	266	0.48
	PRESTĂRI SERVICII	2,232	4.03
<b>TOTAL CARCASE CLASIFICATE CU GREUTATEA CALDĂ 50 - 120 KG</b>		<b>55,427</b>	<b>100.00</b>
DIN CARE DIN COMERȚ INTRACOMUNITAR		4,155	7.50

Situția porcilor proveniți din tranzacții comerciale  
între abatoare și furnizori care fac obiectul raportării prețurilor  
în săptămâna 29 aprilie - 5 mai 2024

Tip preț la intrarea în abator		Carcase cu greutatea caldă 60 - 120 kg			
		SEUROP		d.c. S+E	
		nr	% din total carcase clasificate	nr	% din total carcase clasificate
În funcție de % carne macră corespunzător claselor de calitate (S, E, U, R, O, P)	în carcasă	0	0.0%	0	0.0%
	în viu	0	0.0%	0	0.0%
Forfetar în viu		42,233	76.2%	39,871	71.9%
Total		42,233	76.2%	39,871	71.9%

Carcase incluse în raportul național de prețuri pentru DG AGRI



## Prețul de piață al porcilor în săptămâna 29 aprilie - 5 mai 2024

Clasa	% carne macră	Număr porci	% din total porci	Procent mediu carne macră	Greutate medie (kg)		Preț mediu (RON / 100 kg)	
					vie	carcasă caldă - 2%	viu	carcasă caldă - 2%
S	≥ 60	26,476	62.69	62.5	110.7	84.3	835.70	1097.48
E	≥ 55 - < 60	13,395	31.72	58.2	116.3	88.5	833.37	1095.11
U	≥ 50 - < 55	2,138	5.06	53.2	119.0	91.1	834.75	1090.21
ROP	< 50	224	0.53	45.4	116.5	89.7	853.89	1108.96
<b>TOTAL</b>		<b>42,233</b>	<b>100.00</b>	<b>60.6</b>	<b>112.9</b>	<b>86.0</b>	<b>834.99</b>	<b>1096.38</b>

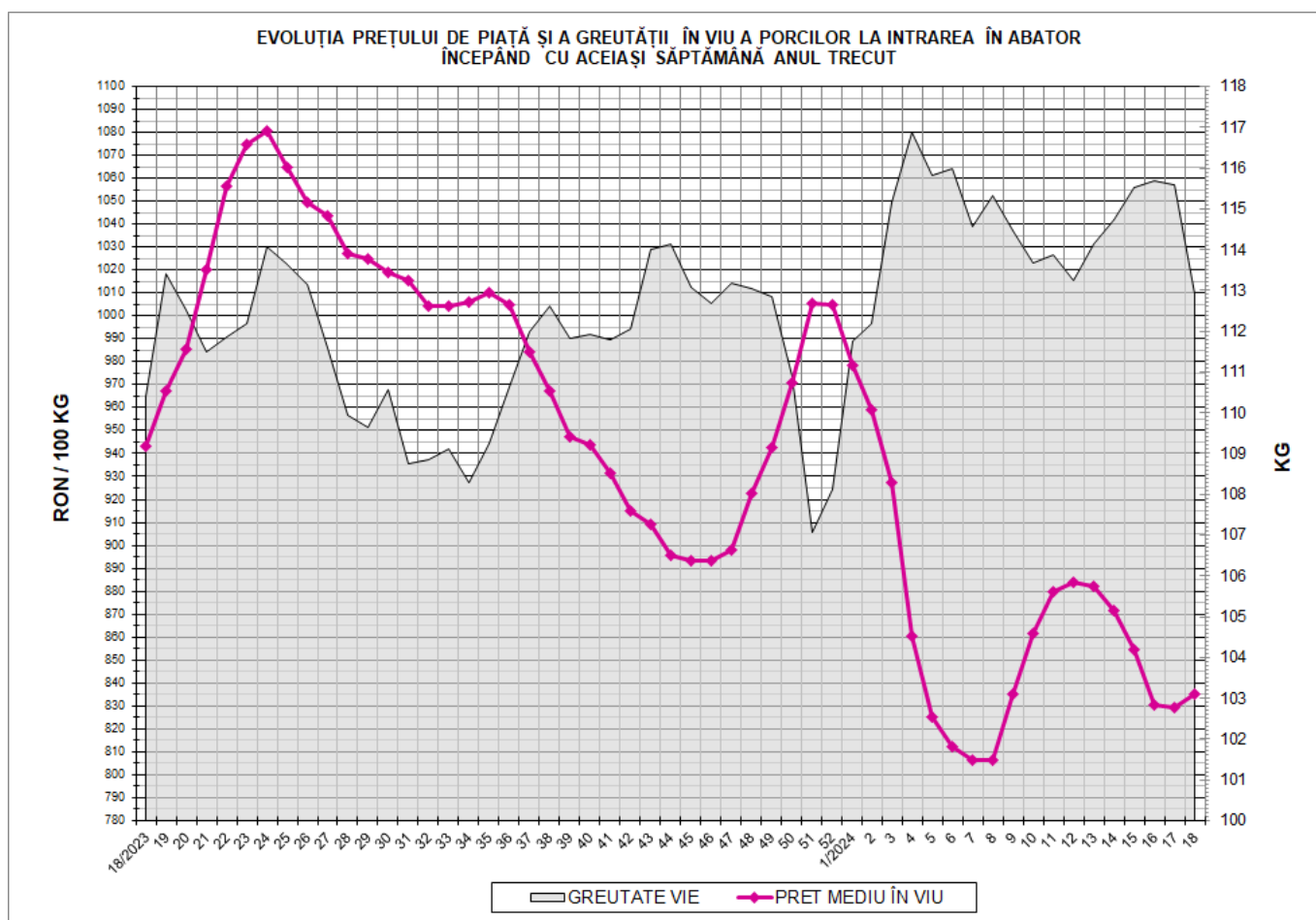



EVOLUȚIA SĂPTĂMÂNALĂ A PREȚULUI DE PIAȚĂ ÎN VIU AL PORCILOR ÎN ROMÂNIA (1)

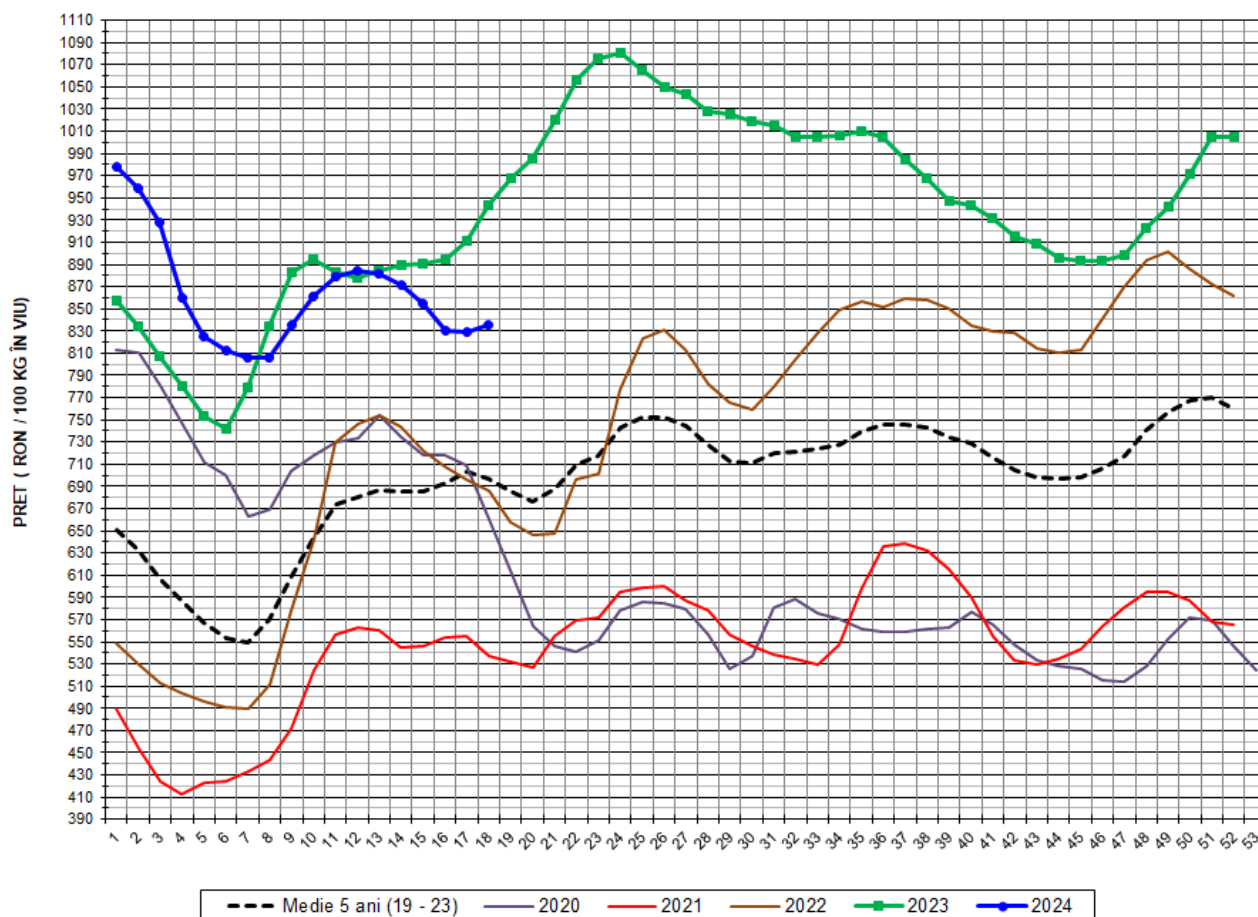

PREȚ ÎN VIU				
SĂPT 18/2024	VARIAȚIE			
	1 SĂPT	4 SĂPT	1 AN	MEDIE 5 ANI (2019 - 2023)
834.99 RON	0.67%	-4.18%	-11.47%	19.80%

EVOLUȚIA SĂPTĂMĂNALĂ A PREȚULUI DE PIAȚĂ ÎN VIU AL PORCILOR ÎN ROMÂNIA (2)

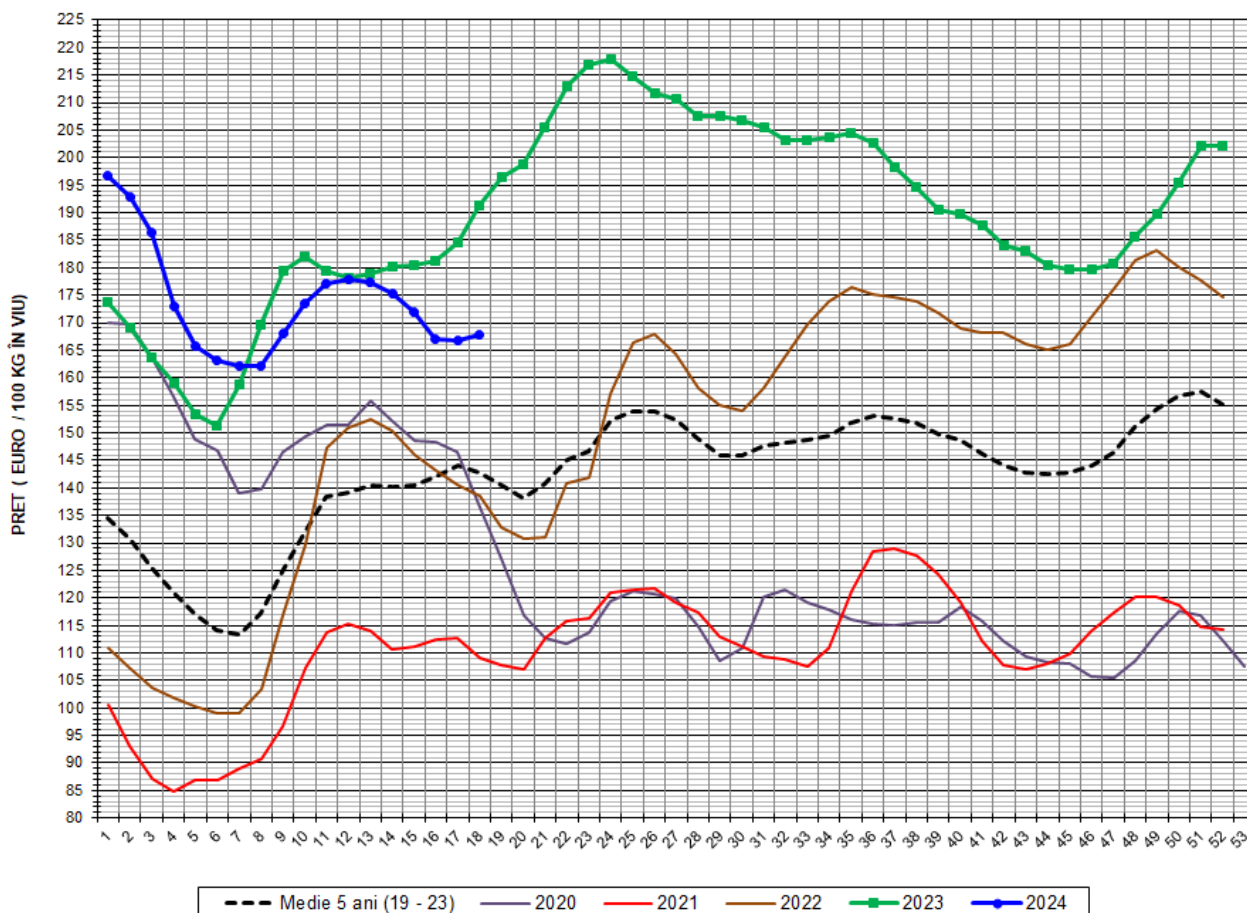

PREȚ ÎN VIU				
SĂPT 18/2024	VARIAȚIE			
	1 SĂPT	4 SĂPT	1 AN	MEDIE 5 ANI (2019-2023)
167.80 €	0.67%	-4.30%	-12.30%	17.55%



PREȚUL PORCILOR CORESPUNZĂTOR PROCENTULUI DE CARNE MACRĂ  
ÎN SĂPTĂMÂNA 29 APRILIE - 5 MAI 2024

% CARNE MACRĂ		NUMĂR PORCI	% CUMULATIV DIN TOTAL PORCI	GREUTATE (KG)		PREȚ MEDIU (RON/ 100 KG)	
VALORI DE ÎNCADRARE	MEDIE			VIE	CARCASA CALDĂ - 2%	VIU	CARCASA CALDĂ - 2%
≥64	65.1	5,015	11.87	109.09	83.92	835.25	1085.75
63	63.4	4,340	22.15	108.91	83.39	834.66	1090.18
62	62.4	5,314	34.73	110.18	83.93	835.89	1097.35
61	61.5	6,051	49.06	111.87	84.56	836.15	1106.19
60	60.5	5,756	62.69	112.54	85.24	836.19	1103.97
59	59.5	5,097	74.76	115.18	87.37	836.10	1102.28
58	58.5	3,232	82.41	115.54	87.83	831.39	1093.75
57	57.5	2,622	88.62	117.64	89.73	833.82	1093.16
56	56.5	1,433	92.01	118.06	90.30	829.71	1084.76
55	55.5	1,011	94.41	118.16	90.48	830.11	1084.10
54	54.4	767	96.22	118.99	91.09	833.52	1088.88
53	53.5	690	97.86	119.18	91.16	837.44	1094.83
52	52.5	316	98.61	119.25	91.56	831.86	1083.48
51	51.5	226	99.14	119.67	91.52	834.44	1091.15
≤50	47.3	363	100.00	116.37	89.49	846.81	1101.09
MEDIE	60.6	42,233	100.00	112.90	85.98	834.99	1096.38

Interval optim % carne macră



EVOLUȚIA SĂPTĂMÂNALĂ A PREȚULUI DE PIAȚĂ AL CARCASELOR - CLASELE "S" ȘI "E" ÎN ROMÂNIA (1)

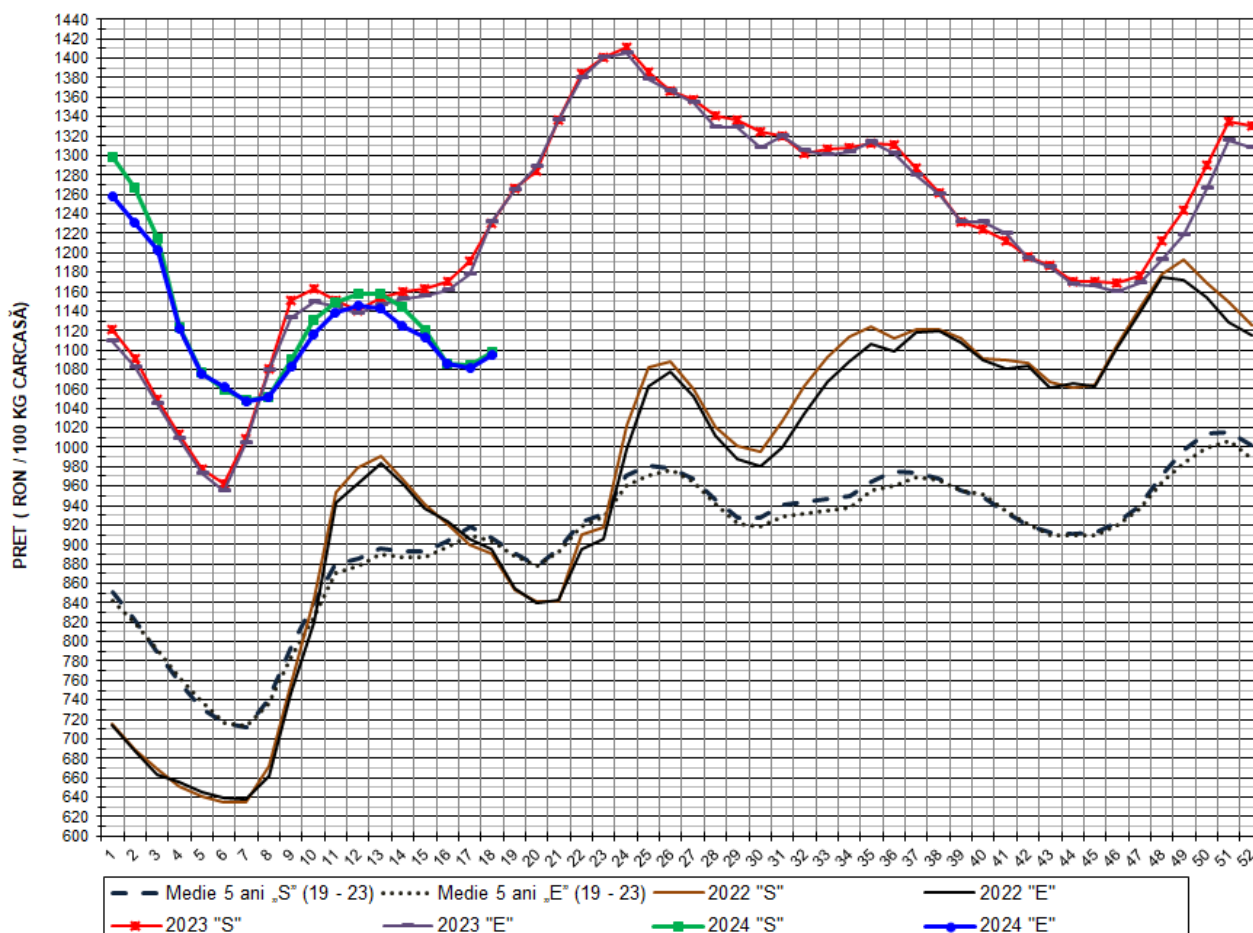

PREȚ NAȚIONAL CARCASE					
CLASA	PREȚ SĂPT 18/2024	VARIAȚIE			
		1 SĂPT	4 SĂPT	1 AN	MEDIE 5 ANI (2019-2023)
S	1,097.48 RON	1.17%	-4.14%	-10.78%	21.04%
E	1,095.11 RON	1.22%	-2.70%	-11.07%	21.14%

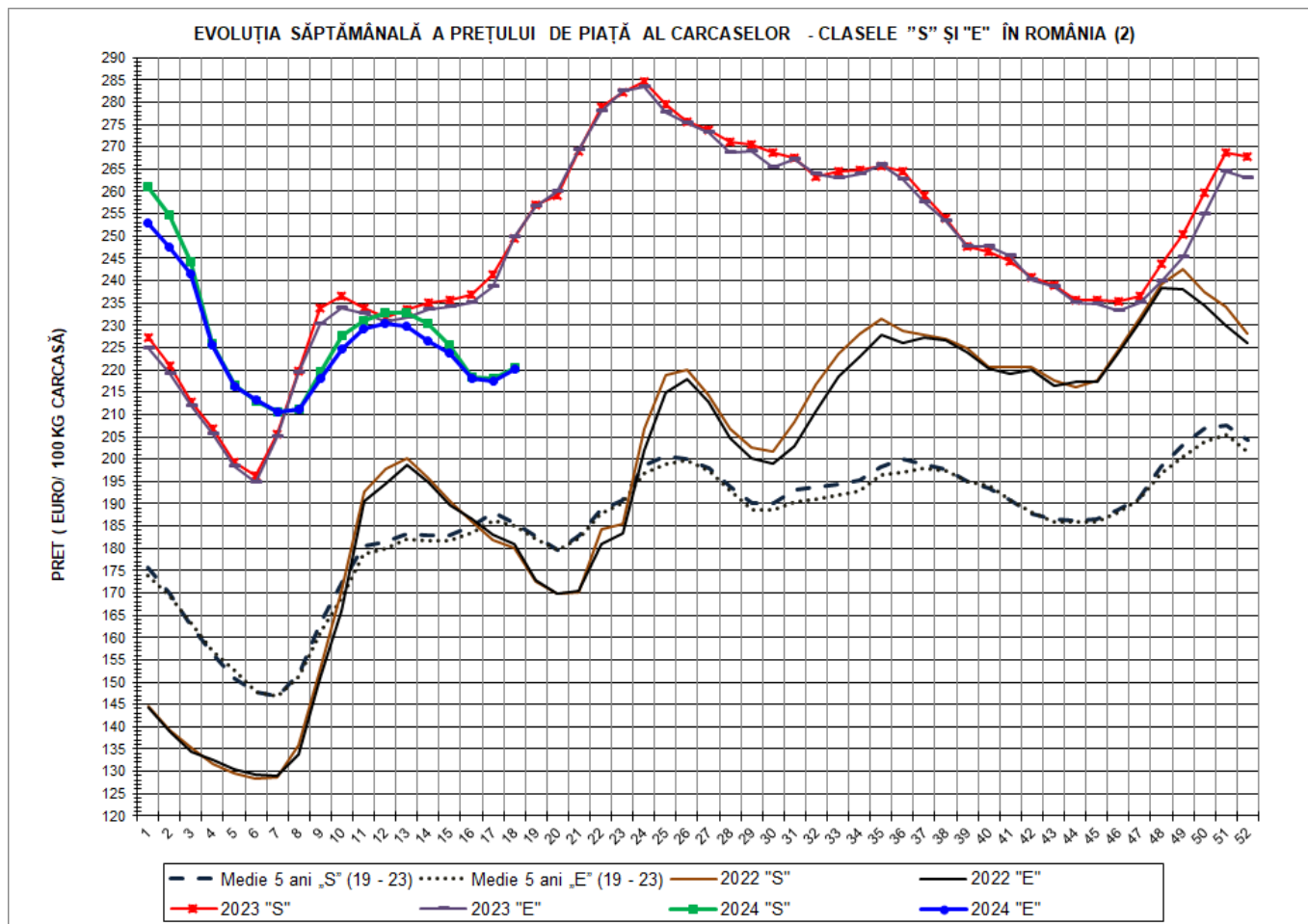

<b>PREȚ NAȚIONAL CARCASE</b>					
<b>CLASA</b>	<b>PREȚ SAPT 18/2024</b>	<b>VARIAȚIE</b>			
		<b>1 SĂPT</b>	<b>4 SĂPT</b>	<b>1 AN</b>	<b>MEDIE 5 ANI (2019-2023)</b>
<b>S</b>	<b>220.55 €</b>	<b>1.17%</b>	<b>-4.26%</b>	<b>-11.61%</b>	<b>18.77%</b>
<b>E</b>	<b>220.07 €</b>	<b>1.22%</b>	<b>-2.82%</b>	<b>-11.90%</b>	<b>18.87%</b>



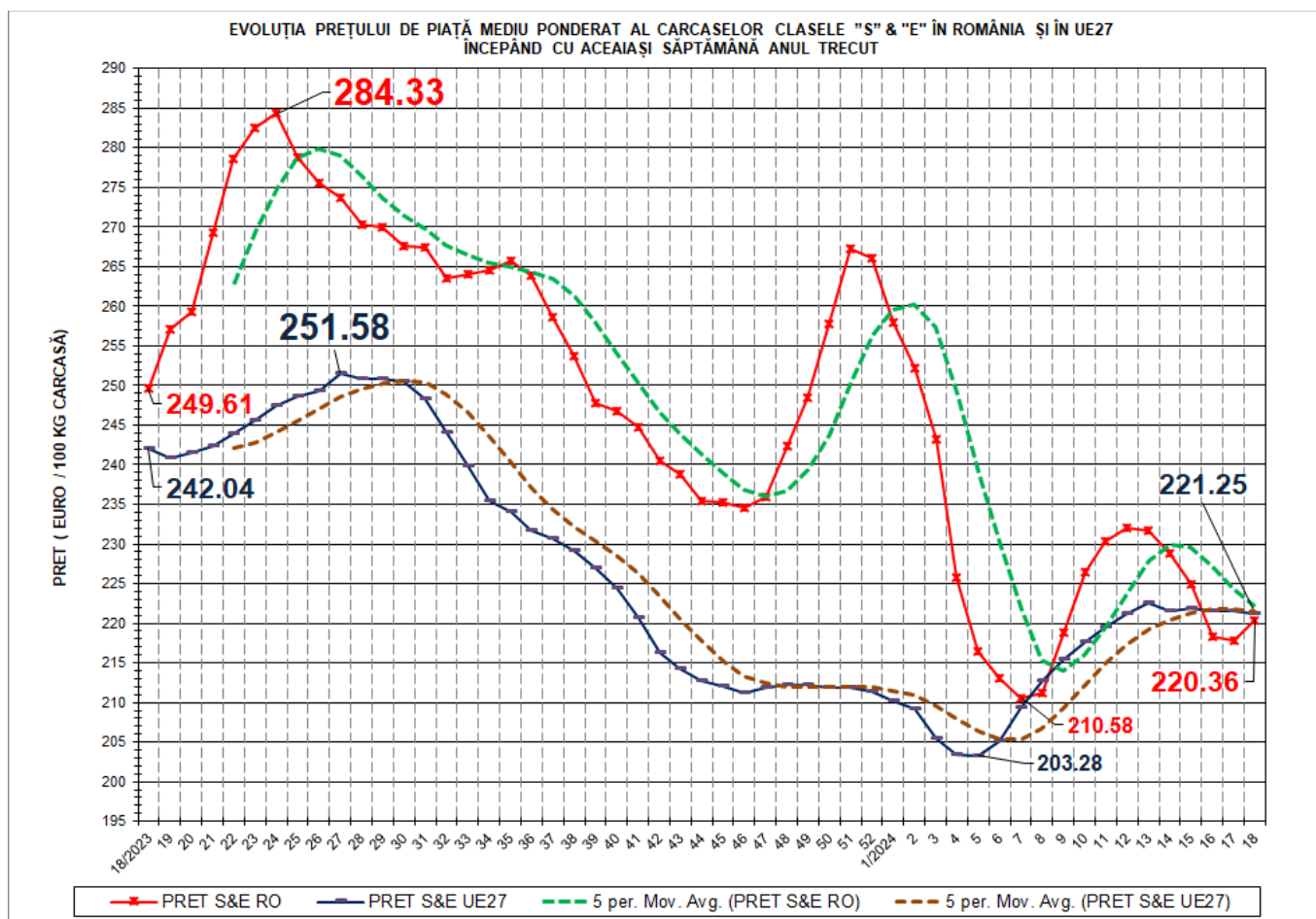

<b>VARIAȚIE PREȚ CARCASE CALITATEA STANDARD S&amp;E</b>			
<b>SĂPT 18/2024 vs. SĂPT 18/2023</b>		<b>RO vs. UE27</b>	
<b>RO</b>	<b>UE27</b>	<b>SĂPT 18/2024</b>	<b>SĂPT 18/2023</b>
<b>-11.72%</b>	<b>-8.59%</b>	<b>-0.40%</b>	<b>3.13%</b>

N.B. „5 per. Mov. Avg.” înseamnă media mobilă a prețului „S” & „E” pe 5 perioade, care se calculează prin adunarea prețurilor pentru un număr de 5 săptămâni și împărțind rezultatul la 5. Adică, succesiv, începând cu a cincea săptămână din grafic, se ia în calcul respectiva săptămână plus ultimele 4 săptămâni anterioare acesteia. Ca orientare generală, dacă prețul mediu săptămânal „S” & „E” este peste media mobilă, tendința este de creștere. Dacă prețul mediu săptămânal „S” & „E” este sub media mobilă, tendința este descendentă.

EVOLUȚIA SĂPTĂMÂNALĂ A PREȚULUI CLASA "E" ÎN UE27 ȘI ÎN CÂTEVA STATE MEMBRE

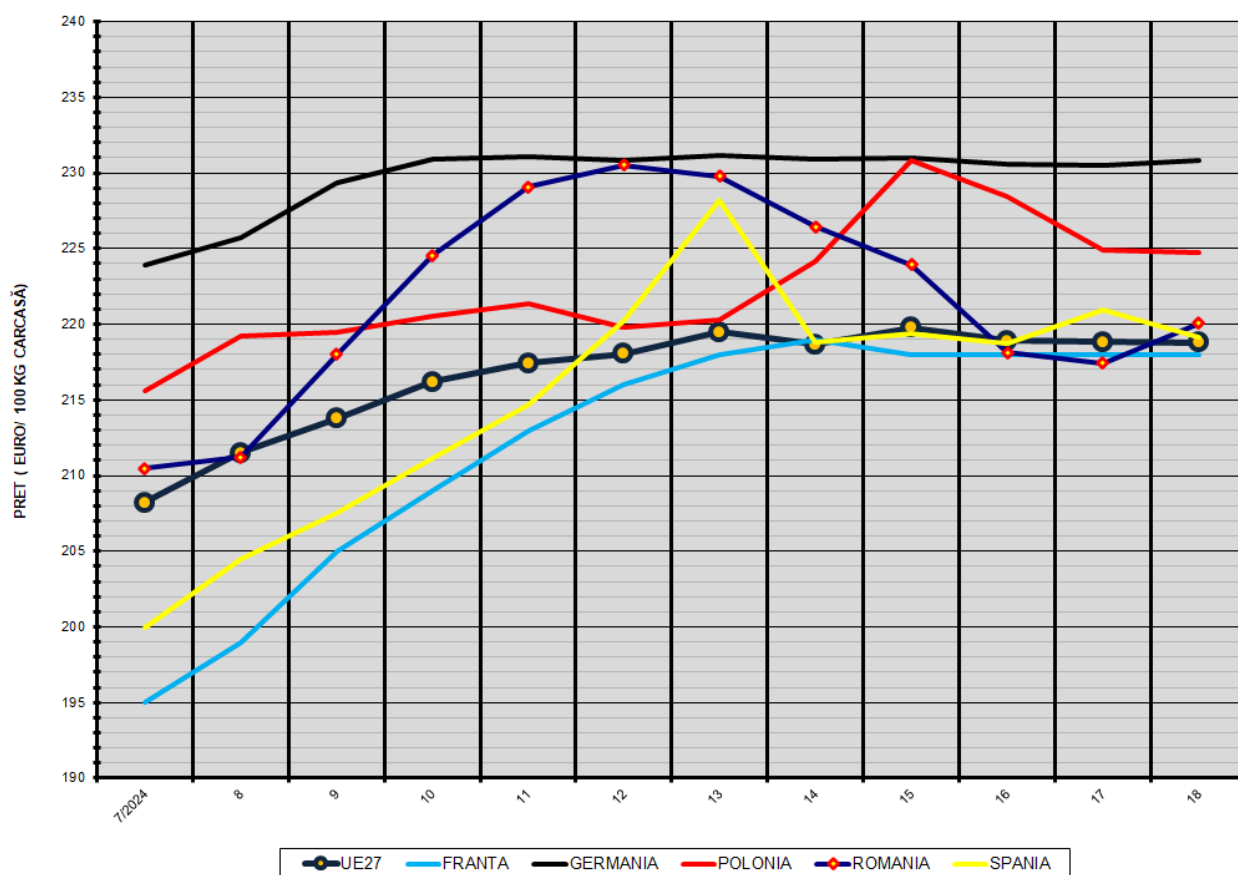

COMPARAȚII DE PREȚURI

SĂPT 18/2024 =	UE27	FR	DE	PL	RO	ES	RO vs UE27	RO vs FR	RO vs DE	RO vs PL	RO vs ES
	218.79 €	218.00 €	230.79 €	224.75 €	220.07 €	219.13 €	1.29 € 0.6%	2.07 € 1.0%	-10.72 € -4.6%	-4.67 € -2.1%	0.94 € 0.4%



PREȚUL CARCASELOR DIN CLASA "E" ÎN STATELE MEMBRE (FĂRĂ GRECIA, ITALIA, LUXEMBURG)  
VERSUS PREȚUL UE27 ÎN SĂPTĂMÂNA 29 APRILIE - 5 MAI 2024

