

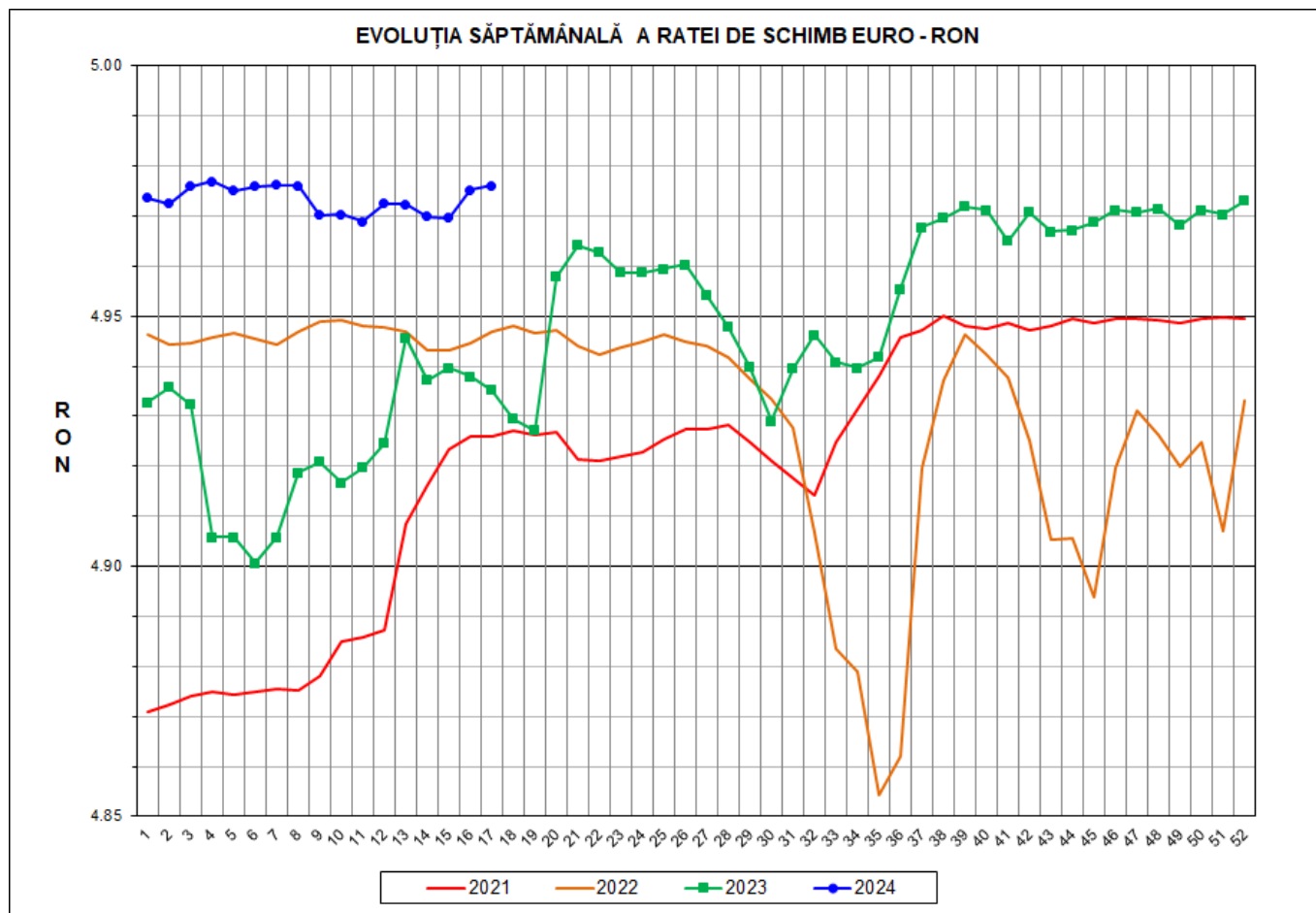

Prețul de piață al porcilor la intrarea în abator

Săptămâna 17 (22 – 28 aprilie 2024)



RATA DE SCHIMB EURO - RON			
SĂPT 17/2024	VARIAȚIE		
	1 SĂPT	4 SĂPT	1 AN
1€ = 4.9761 RON	0.02%	0.07%	0.83%



**SITUAȚIA CARCASELOR DE PORCINE CLASIFICATE
ÎN FUNCȚIE DE PROVENIENȚA PORCILOR SACRIFICAȚI
IN SĂPTĂMÂNA 22 - 28 APRILIE 2024**

		NUMĂR CARCASE	% DIN TOTAL
PROVENIENȚĂ PORCI SACRIFICAȚI	TRANZACȚII COMERCIALE ÎNTRE ABATOARE ȘI FURNIZORI	55,820	71.98
	FERME PROPRII ALE ABATOARELOR	18,610	24.00
	CRESCUȚI ÎN NUMELE ABATOARELOR	0	0.00
	PRESTĂRI SERVICII	3,124	4.03
TOTAL CARCASE CLASIFICATE CU GREUTATEA CALDĂ 50 - 120 KG		77,554	100.00
DIN CARE DIN COMERȚ INTRACOMUNITAR		5,479	7.06

Situația porcilor proveniți din tranzacții comerciale
între abatoare și furnizori care fac obiectul raportării prețurilor
în săptămâna 22 - 28 aprilie 2024

Tip preț la intrarea în abator		Carcase cu greutatea caldă 60 - 120 kg			
		SEUROP		d.c. S+E	
		nr	% din total carcase clasificate	nr	% din total carcase clasificate
În funcție de % carne macră corespunzător claselor de calitate (S, E, U, R, O, P)	în carcasă	0	0.0%	0	0.0%
	în viu	0	0.0%	0	0.0%
Forfetar în viu		55,545	71.6%	52,265	67.4%
Total		55,545	71.6%	52,265	67.4%

Carcase incluse în raportul național de prețuri pentru DG AGRI



Prețul de piață al porcilor în săptămâna 22 - 28 aprilie 2024

Clasa	% carne macră	Număr porci	% din total porci	Procent mediu carne macră	Greutate medie (kg)		Preț mediu (RON / 100 kg)	
					vie	carcasă caldă - 2%	viu	carcasă caldă - 2%
S	≥ 60	33,912	61.05	62.4	113.4	86.8	830.74	1084.78
E	≥ 55 - < 60	18,353	33.04	58.2	118.7	90.9	828.51	1081.90
U	≥ 50 - < 55	2,950	5.31	53.3	121.6	93.3	822.31	1071.55
ROP	< 50	330	0.59	46.8	122.1	93.9	815.30	1060.36
TOTAL		55,545	100.00	60.4	115.6	88.5	829.41	1082.91

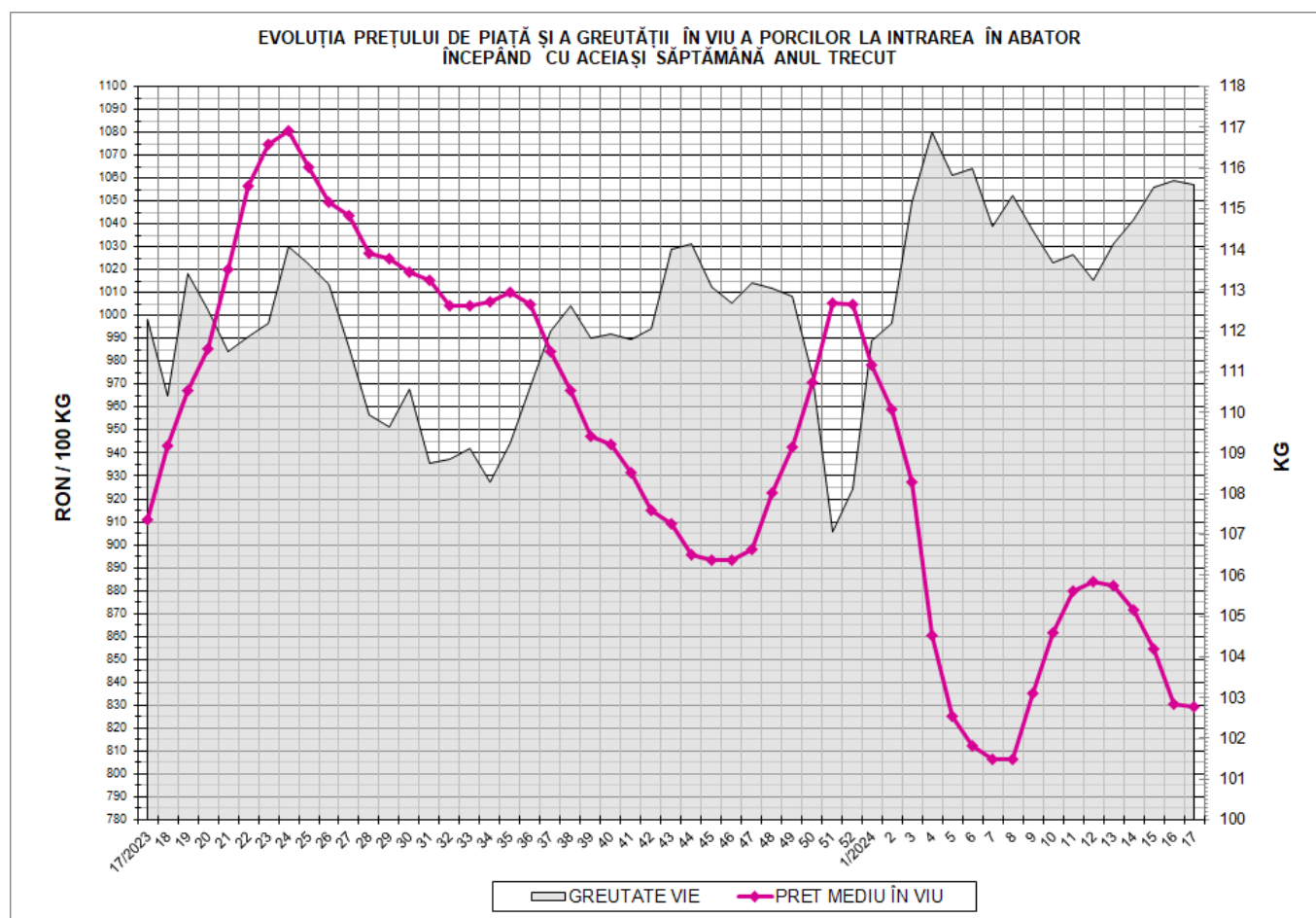

EVOLUȚIA SĂPTĂMÂNĂLĂ A PREȚULUI DE PIAȚĂ ÎN VIU AL PORCILOR ÎN ROMÂNIA (1)

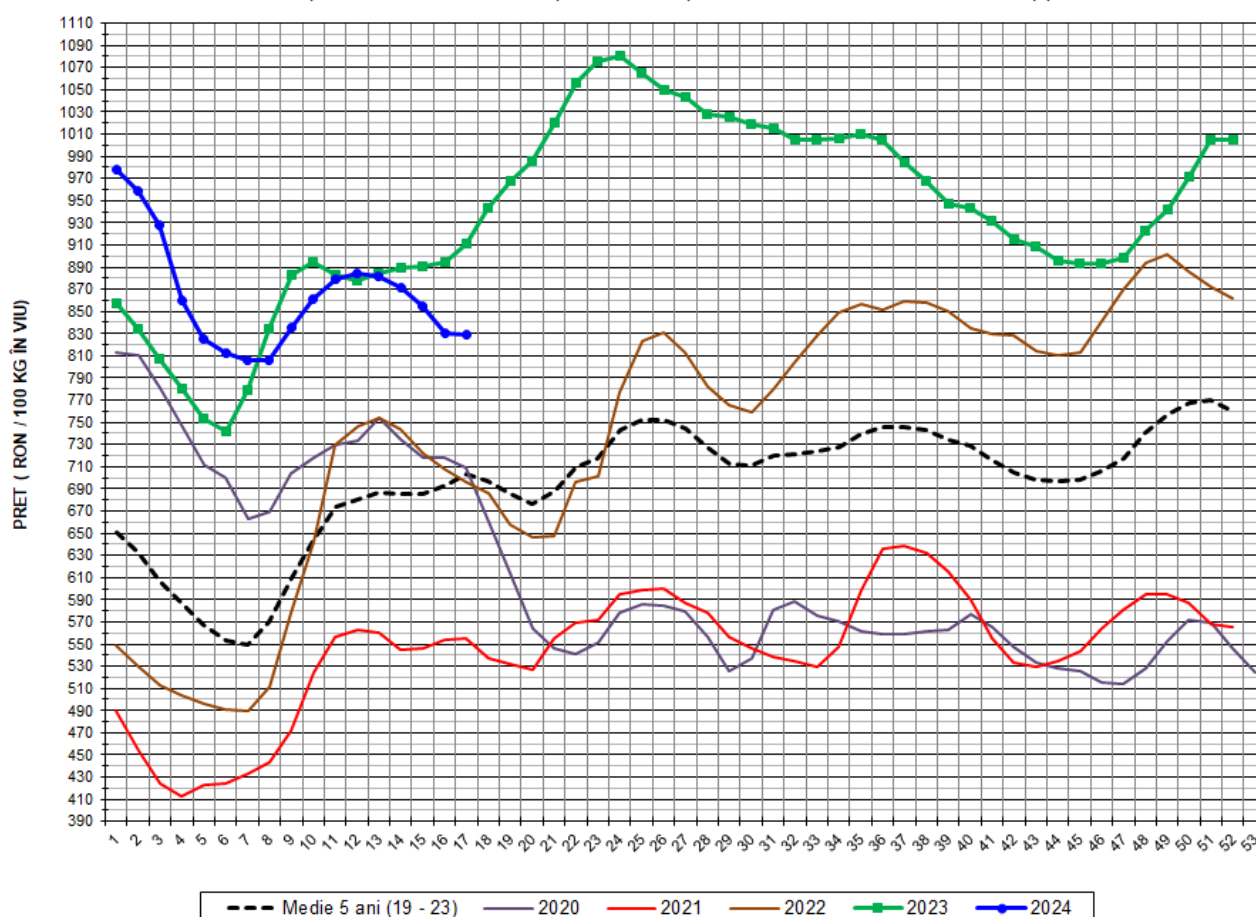

PREȚ ÎN VIU				
SĂPT 17/2024	VARIAȚIE			
	1 SĂPT	4 SĂPT	1 AN	MEDIE 5 ANI (2019 - 2023)
829.41 RON	-0.13%	-5.99%	-8.93%	17.86%

EVOLUȚIA SĂPTĂMÂNALĂ A PREȚULUI DE PIAȚĂ ÎN VIU AL PORCILOR ÎN ROMÂNIA (2)

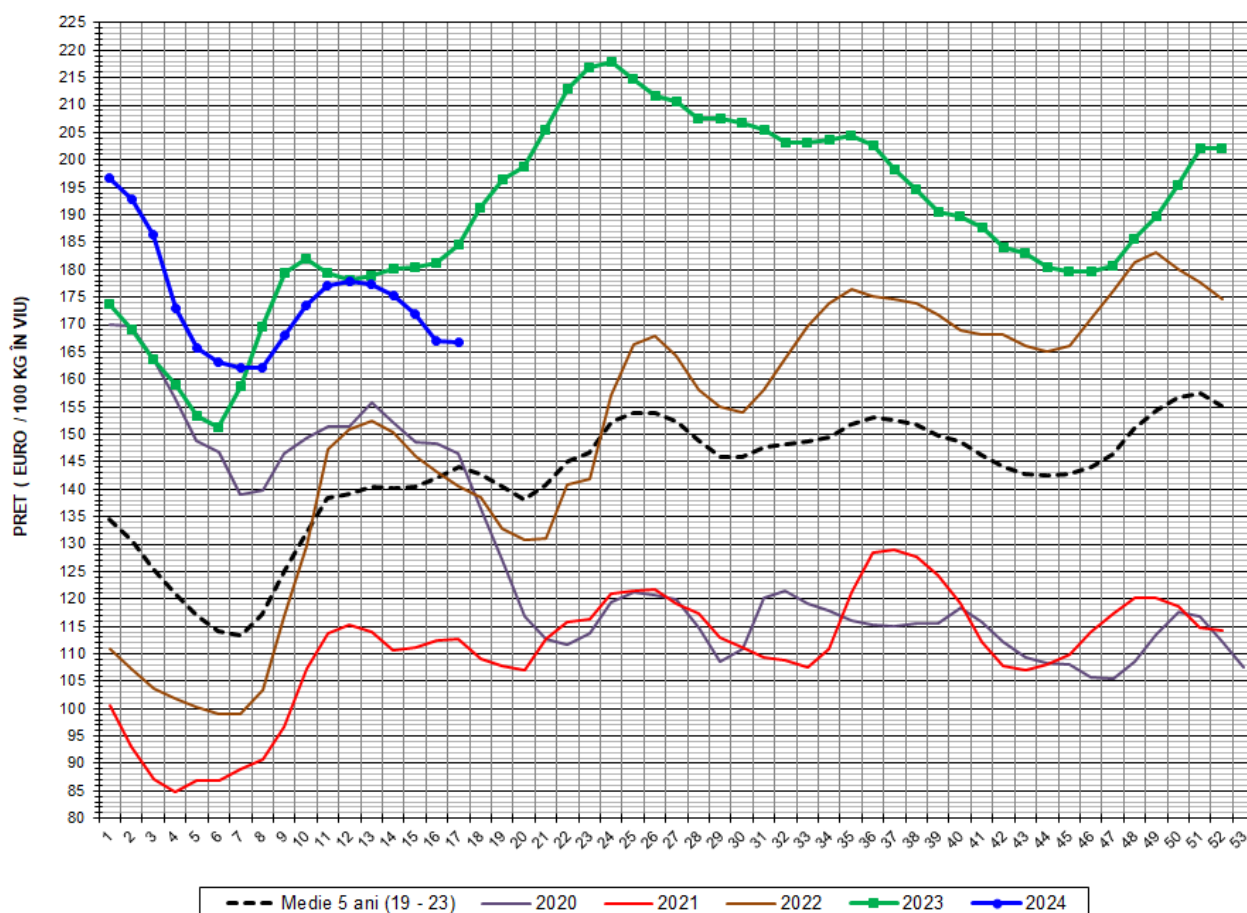

PREȚ ÎN VIU				
SĂPT 17/2024	VARIAȚIE			
	1 SĂPT	4 SĂPT	1 AN	MEDIE 5 ANI (2019-2023)
166.68 €	-0.15%	-6.06%	-9.68%	15.67%



PREȚUL PORCILOR CORESPUNZĂTOR PROCENTULUI DE CARNE MACRĂ
ÎN SĂPTĂMÂNA 22 - 28 APRILIE 2024

% CARNE MACRĂ		NUMĂR PORCI	% CUMULATIV DIN TOTAL PORCI	GREUTATE (KG)		PREȚ MEDIU (RON/ 100 KG)	
VALORI DE ÎNCADRARE	MEDIE			VIE	CARCASA CALDĂ - 2%	VIU	CARCASA CALDĂ - 2%
≥64	65.1	6,276	11.30	112.34	86.84	831.05	1075.13
63	63.4	5,307	20.85	111.23	85.62	829.94	1078.25
62	62.4	6,801	33.10	112.82	86.63	830.46	1081.54
61	61.4	7,989	47.48	114.68	87.21	830.98	1092.78
60	60.5	7,539	61.05	114.74	87.35	831.02	1091.68
59	59.5	6,701	73.12	117.45	89.79	832.16	1088.46
58	58.5	4,597	81.39	118.07	90.35	827.68	1081.66
57	57.5	3,303	87.34	119.77	91.83	827.27	1078.96
56	56.5	2,159	91.23	120.32	92.39	824.93	1074.25
55	55.5	1,593	94.09	121.30	93.13	823.31	1072.27
54	54.4	1,127	96.12	121.62	93.38	824.92	1074.41
53	53.5	829	97.62	121.62	93.18	823.36	1074.72
52	52.5	467	98.46	121.41	93.28	819.64	1066.79
51	51.5	325	99.04	121.39	93.33	818.46	1064.59
≤50	48.2	532	100.00	122.10	93.75	815.51	1062.04
MEDIE	60.4	55,545	100.00	115.60	88.54	829.41	1082.91

Interval optim % carne macră

EVOLUȚIA SĂPTĂMÂNALĂ A PREȚULUI DE PIAȚĂ AL CARCASELOR - CLASELE "S" ȘI "E" ÎN ROMÂNIA (1)

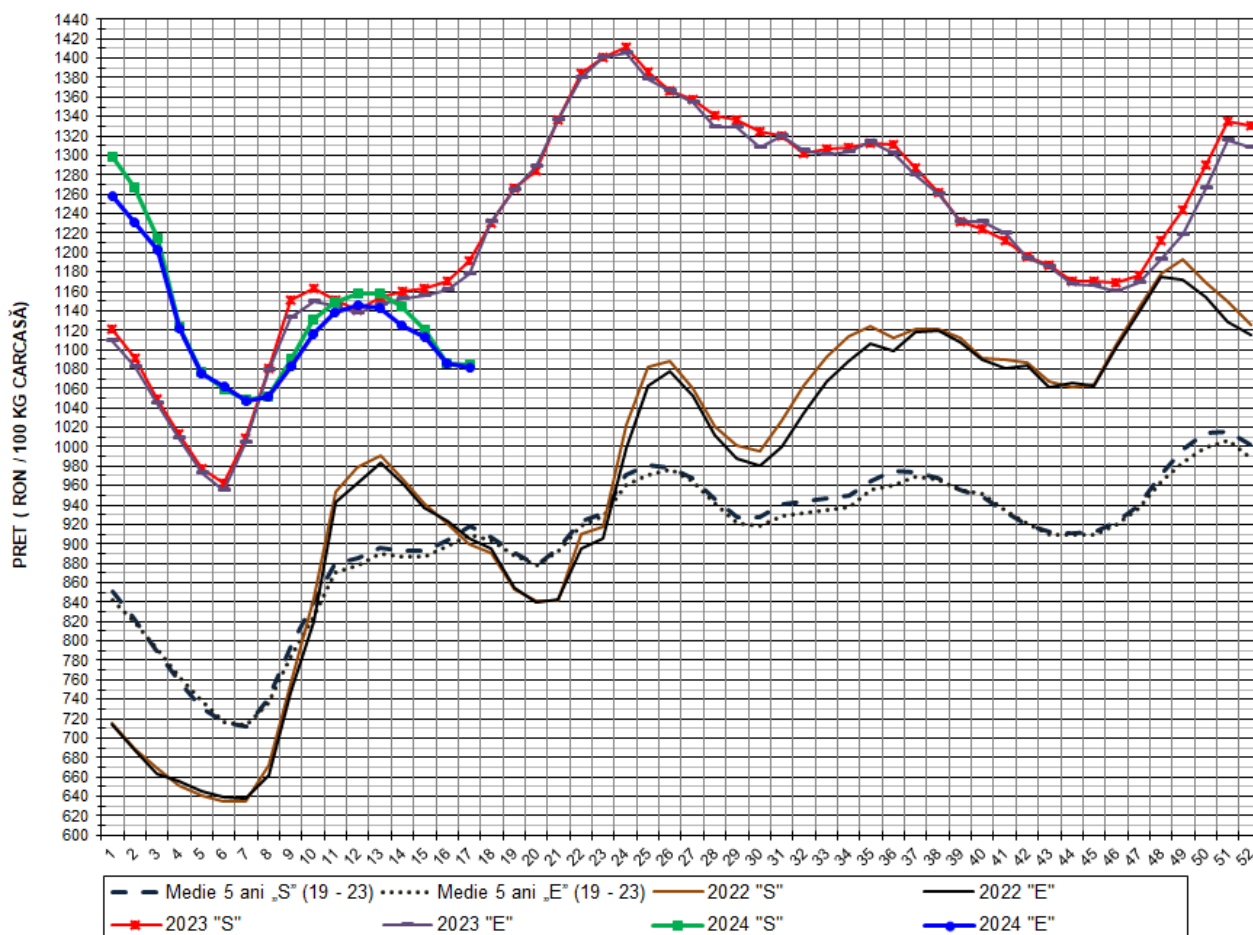

PREȚ NAȚIONAL CARCASE

CLASA	PREȚ SĂPT 17/2024	VARIAȚIE			MEDIE 5 ANI (2019-2023)
		1 SĂPT	4 SĂPT	1 AN	
S	1,084.78 RON	-0.13%	-6.26%	-8.94%	18.16%
E	1,081.90 RON	-0.32%	-5.31%	-8.18%	18.89%

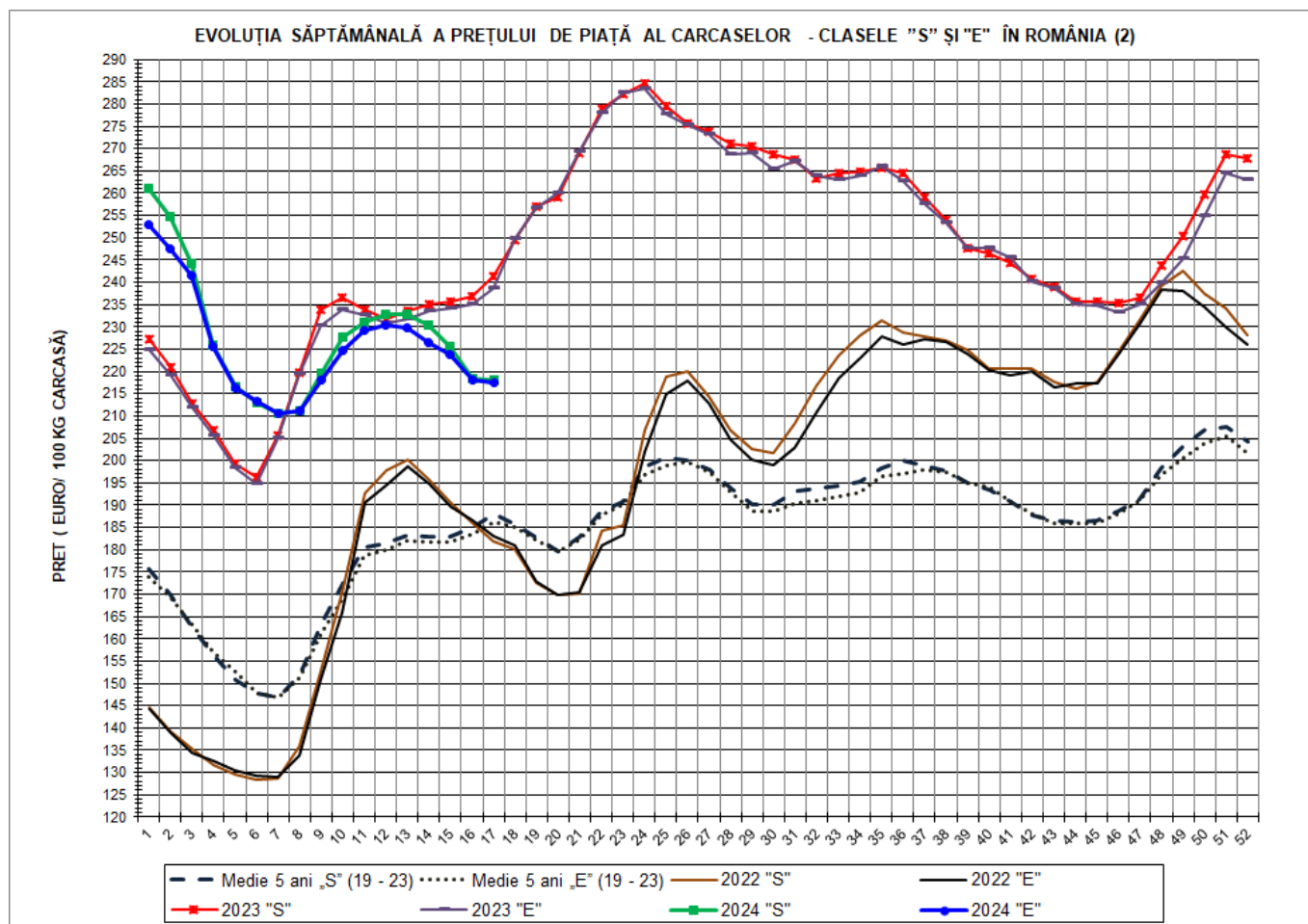

PREȚ NAȚIONAL CARCASE					
CLASA	PREȚ SAPT 17/2024	VARIAȚIE			
		1 SĂPT	4 SĂPT	1 AN	MEDIE 5 ANI (2019-2023)
S	218.00 €	-0.15%	-6.33%	-9.69%	15.96%
E	217.42 €	-0.33%	-5.38%	-8.93%	16.68%

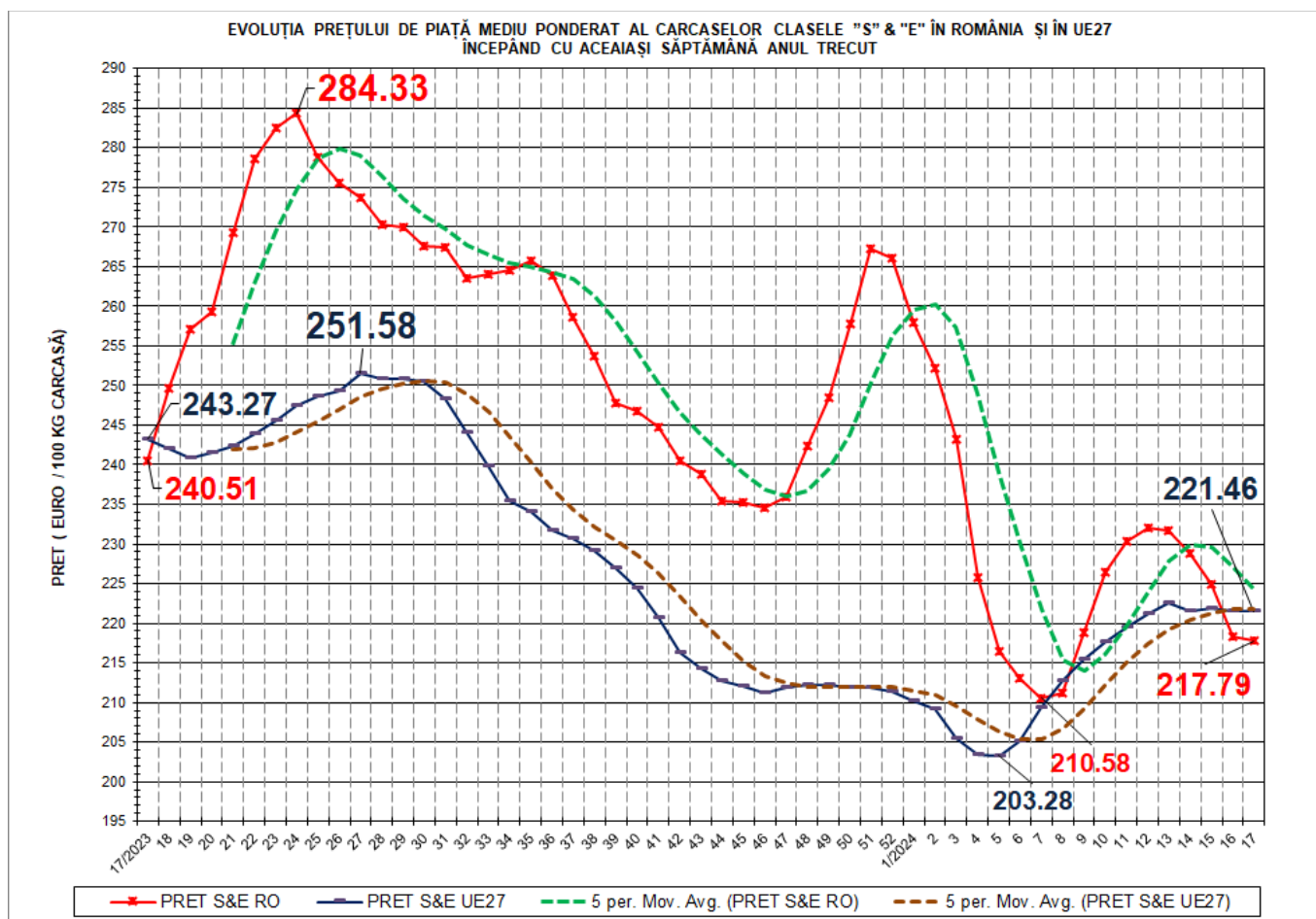

VARIAȚIE PREȚ CARCASE CALITATEA STANDARD S&E			
SĂPT 17/2024 vs. SĂPT 17/2023		RO vs. UE27	
RO	UE27	SĂPT 17/2024	SĂPT 17/2023
-9.45%	-8.97%	-1.66%	-1.13%

N.B. „5 per. Mov. Avg.” înseamnă media mobilă a prețului „S” & „E” pe 5 perioade, care se calculează prin adunarea prețurilor pentru un număr de 5 săptămâni și împărțind rezultatul la 5. Adică, succesiv, începând cu a cincea săptămână din grafic, se ia în calcul respectiva săptămână plus ultimele 4 săptămâni anterioare acesteia. Ca orientare generală, dacă prețul mediu săptămânal „S” & „E” este peste media mobilă, tendința este de creștere. Dacă prețul mediu săptămânal „S” & „E” este sub media mobilă, tendința este descendentă.



EVOLUȚIA SĂPTĂMĂNALĂ A PREȚULUI CLASA "E" ÎN UE27 ȘI ÎN CĂTEVA STATE MEMBRE

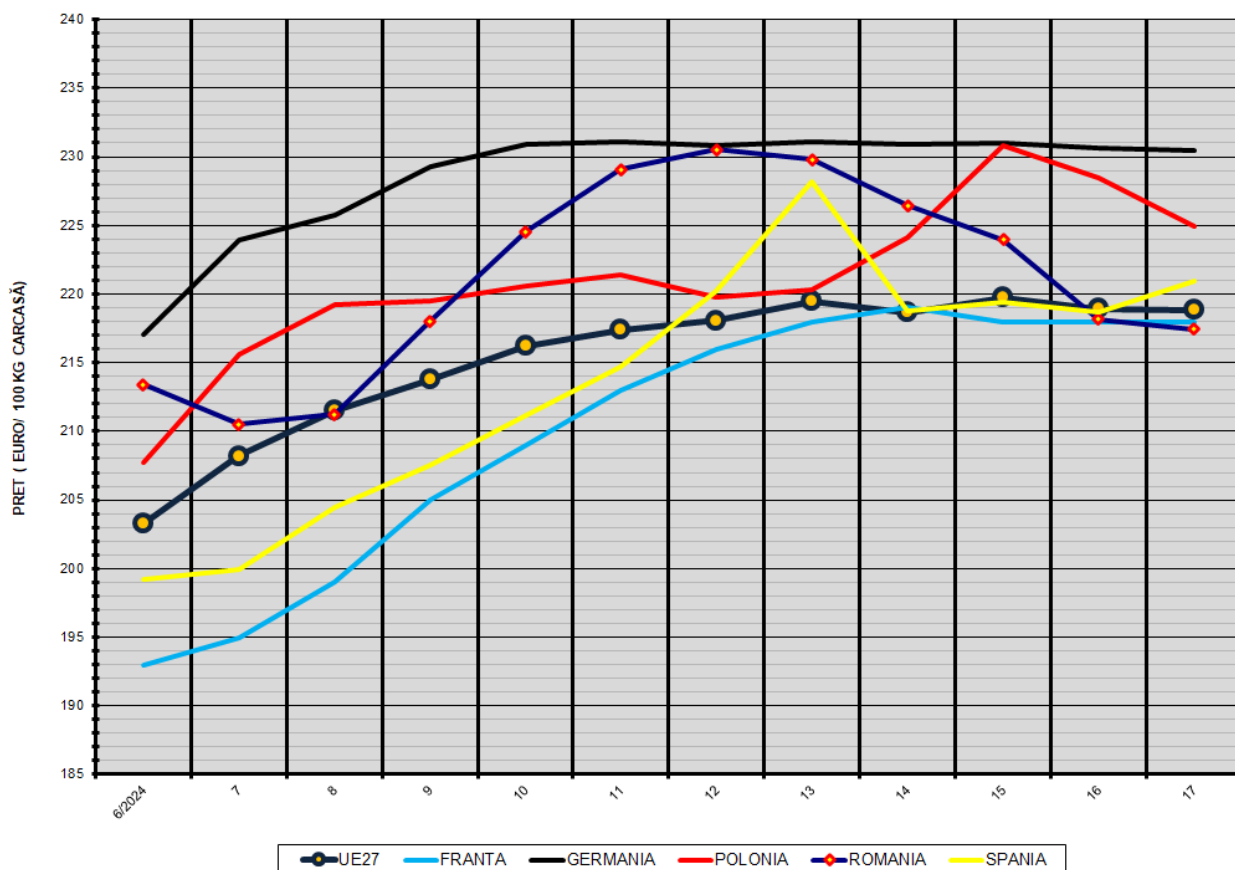

COMPARAȚII DE PREȚURI

SĂPT 17/2024 =	UE27	FR	DE	PL	RO	ES	RO vs UE27	RO vs FR	RO vs DE	RO vs PL	RO vs ES
	218.83 €	218.00 €	230.48 €	224.94 €	217.42 €	220.97 €	-1.41 € -0.6%	-0.58 € -0.3%	-13.06 € -5.7%	-7.52 € -3.3%	-3.55 € -1.6%



PREȚUL CARCASELOR DIN CLASA "E" ÎN STATELE MEMBRE (FĂRĂ BULGARIA, GRECIA, ITALIA, LUXEMBURG, MALTA) VERSUS PREȚUL UE27 ÎN SĂPTĂMÂNA 22 - 28 APRILIE 2024

