



Prețul de piață al bovinelor la intrarea în abator

Săptămâna 12 (18 – 24 martie 2023)

SITUAȚIA CARCASELOR DE BOVINE CLASIFICATE ÎN FUNCȚIE DE PROVENIENȚA BOVINELOR SACRIFICATE
ÎN SĂPTĂMÂNA 18 - 24 MARTIE 2024

PROVENIENȚĂ BOVINE SACRIFICATE			BOVINE						PREȚ FEZABIL CATEGORIILE:			
			CU VÂRSTA:				TOTAL		A, B, C, D, E, Z			
			DE 8 LUNI SAU MAI MULT (A, B, C, D, E, Z)		MAI MICĂ DE 8 LUNI (V)				TOATE CLASELE		CLASELE CONFORM ART 7, REG (UE) 2017/1184	
			NUMĂR	%	NUMĂR	%	NUMĂR	%	NUMĂR	%	NUMĂR	%
CUMPĂRATE			1,310	45.0	72	2.5	1,382	47.4	1,173	40.3	451	15.5
CRESCUTE	DE ABATOR ÎN FERMA PROPRIE		199	6.8	9	0.3	208	7.1	189	6.5	90	3.1
	ÎN NUMELE ABATORULUI		2	0	0	0	2	0	2	0	0	0
PREȚĂRI SERVICII	PRODUCĂTORI		166	5.7	4	0.1	170	5.8	159	5.5	105	3.6
	COMERCIANȚI, ȘI SAU MIJLOCITORI CARE TRIMIT ANUAL ÎN VEDEREA SACRIFICĂRII	<10,000 BOVINE	99	3.4	0	0.0	99	3.4	97	3.3	53	1.8
		≥10,000 BOVINE	1,006	34.5	47	1.6	1,053	36.1	981	33.7	220	7.5
TOTAL			2,782	95.5	132	4.5	2,914	100.0	2,601	89.3	919	31.5

2,154 Carcase incluse în rapoartele naționale de prețuri de piață pentru carcasele de bovine cu vârsta de 8 luni sau mai mult
74.0% din total carcase clasificate

671 Carcase incluse în raportul național de prețuri de piață pentru Comisia Europeană
23.0% din total carcase clasificate

Factor general de ajustare pentru cheltuielile de transport a prețurilor raportate: 0.15 RON/kg carcasă caldă-2%

N.B. Prețurile medii ponderate săptămânale au fost calculate după cum urmează:

1. În toate cazurile de la paginile 2 și 3, precum și în cazul „per combinație categorie, clasă de conformație și grad de acoperire cu grăsime” de la pagina 4 (excluse celulele cu fonturi ale scrierii de mână), au fost aplicate ponderi „real time”, care constau în greutatea individuale în viu, sau în carcasă ale bovinelor. Prețul mediu ponderat săptămânal (în viu sau în carcasă) este egal cu suma produselor dintre prețul individual (în viu sau în carcasă) și greutatea individuală (în viu sau în carcasă) împărțită la suma ponderilor (greutățile în viu sau în carcasă).

2. În cazul „per categorie” de la paginile 4 - 7, au fost aplicate de DG AGRI ponderi bazate pe „cifrele istorice” comunicate de statele membre privind distribuția în clasele SEUROP. Dacă pentru un anumit stat membru, prețurile pentru una sau mai multe dintre combinațiile categorie, clasă de conformație și grad de acoperire cu grăsime, lipsesc într-o săptămână (celulele cu fonturi ale scrierii de mână), sunt luate în considerare ultimele prețuri disponibile pentru acest stat membru din maximum 10 săptămâni anterioare pentru a calcula mediile ponderate.



Prețurile în viu la poarta abatorului ale anumitor categorii de bovine cu vârsta de minimum 8 luni începând cu aceeași săptămână anul trecut

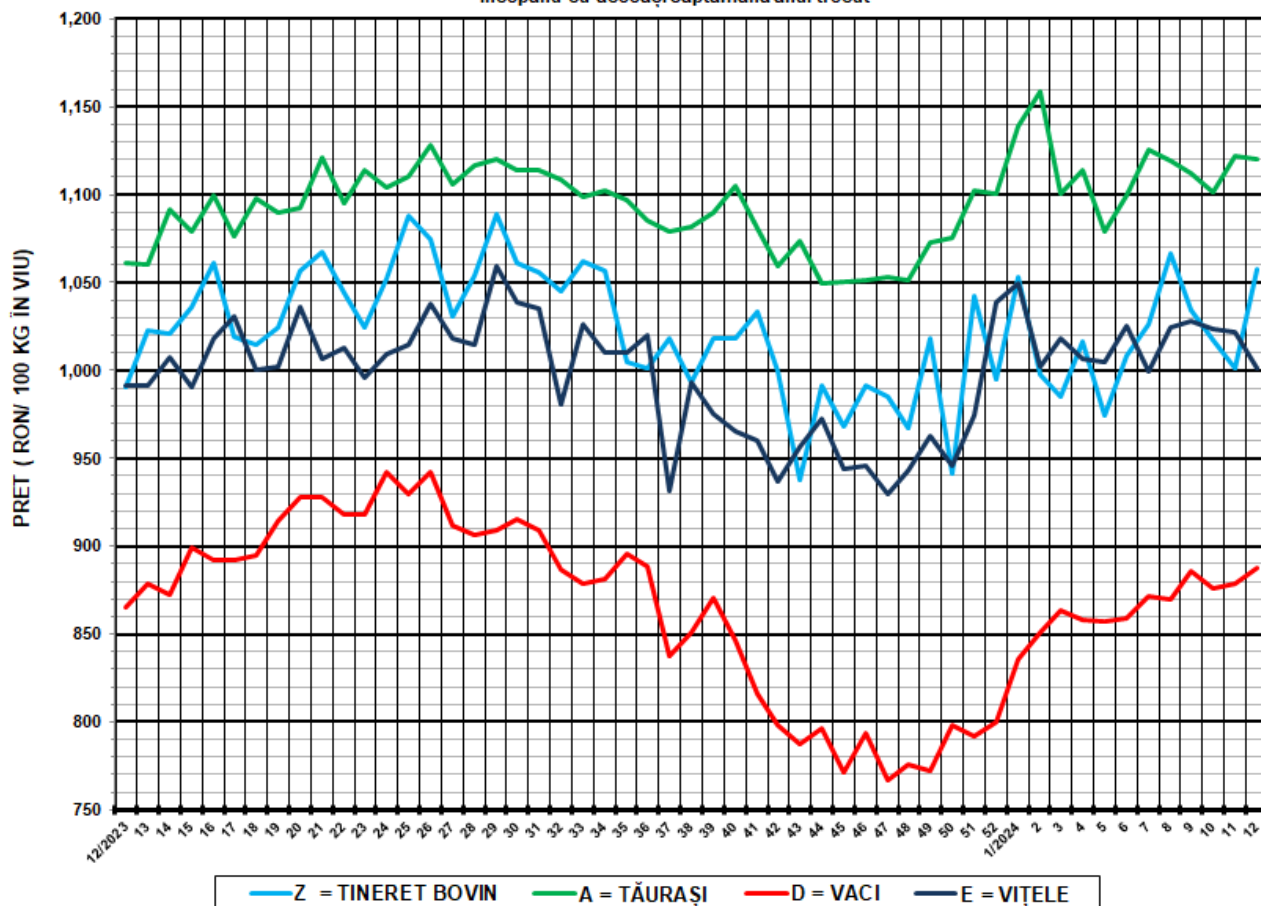

SĂPT 12 /2024

CATEGORIA	NUMĂR	GREUTATE VIE (KG)	PREȚ ÎN VIU (RON / 100 KG)	VARIAȚIE PREȚ	
				1 SĂPT	1 AN
Z = TINERET BOVIN	126	358.05	1,057.68	5.67%	6.77%
A = TĂURAȘI	315	530.33	1,119.91	-0.21%	5.51%
D = VACI	1,339	551.42	887.44	0.99%	2.58%
E = VIȚELE	241	497.35	1,001.63	-1.99%	1.06%



Raport național prețuri de piață carcase de bovine cu vârsta de 8 luni sau mai mult, la intrarea în abator conform grilei UE

Săptămâna: 12

din: 18/03/2024

până în 24/03/2024

"A"- CARCASE DE MASCULI NECASTRAȚI CU VÂRSTA CUPRINSĂ ÎNTRE 12 LUNI ȘI MAI PUȚIN DE 24 DE LUNI (TĂURAȘI)								
CONFORMAȚIE	PREȚ MEDIU (RON / 100 kg)					NUMĂR CARCASE	TOTAL	
	GRĂSIMI						GREUTATE MEDIE	PREȚ MEDIU (RON / 100 kg)
	1	2	3	4	5			
E	0.0	0.0	0.0	0.0	0.0	0	0.0	0.0
U	0.0	0.0	2254.8	0.0	0.0	2	464.1	2254.8
R	2238.7	2269.6	0.0	0.0	0.0	19	352.0	2249.7
O	2144.8	2302.0	2127.5	2048.8	0.0	145	298.0	2191.2
P	2188.7	2388.9	0.0	0.0	0.0	149	227.5	2220.7
TOTAL	2174.4	2320.4	2144.3	2048.8	0.0	315	268.9	2208.3

"B"- CARCASE DE MASCULI NECASTRAȚI CU VÂRSTA DE 24 DE LUNI ȘI MAI MULT (TAURI)								
CONFORMAȚIE	PREȚ MEDIU (RON / 100 kg)					NUMĂR CARCASE	TOTAL	
	GRĂSIMI						GREUTATE MEDIE	PREȚ MEDIU (RON / 100 kg)
	1	2	3	4	5			
E	0.0	0.0	0.0	0.0	2486.9	1	373.8	2486.9
U	0.0	2197.7	2107.6	2215.3	0.0	7	455.4	2173.0
R	2285.9	2283.3	0.0	0.0	0.0	28	395.2	2285.1
O	2081.1	2142.0	1705.6	0.0	0.0	63	338.0	2060.5
P	2188.9	2303.7	0.0	0.0	0.0	29	223.3	2196.5
TOTAL	2173.3	2188.5	1816.5	2215.3	2486.9	128	331.3	2152.1

"C"- CARCASE DE MASCULI CASTRAȚI CU VÂRSTA DE 12 LUNI ȘI MAI MULT (BOI)								
CONFORMAȚIE	PREȚ MEDIU (RON / 100 kg)					NUMĂR CARCASE	TOTAL	
	GRĂSIMI						GREUTATE MEDIE	PREȚ MEDIU (RON / 100 kg)
	1	2	3	4	5			
E	0.0	0.0	0.0	0.0	0.0	0	0.0	0.0
U	0.0	0.0	0.0	0.0	0.0	0	0.0	0.0
R	0.0	0.0	0.0	0.0	0.0	0	0.0	0.0
O	2260.1	2215.0	1915.0	0.0	2259.1	4	430.9	2165.1
P	0.0	2567.0	0.0	0.0	0.0	1	105.8	2567.0
TOTAL	2260.1	2305.5	1915.0	0.0	2259.1	5	365.9	2188.3

"D"- CARCASE DE FEMELE CARE AU FĂȚAT (VACI)								
CONFORMAȚIE	PREȚ MEDIU (RON / 100 kg)					NUMĂR CARCASE	TOTAL	
	GRĂSIMI						GREUTATE MEDIE	PREȚ MEDIU (RON / 100 kg)
	1	2	3	4	5			
E	0.0	0.0	0.0	0.0	0.0	0	0.0	0.0
U	1988.0	2066.5	0.0	2093.3	2067.9	10	431.2	2066.9
R	1949.1	2018.3	1906.0	1933.7	1878.5	50	371.7	1937.4
O	1904.9	1963.6	1951.3	1923.1	1938.3	447	304.8	1943.3
P	1842.8	1900.2	1913.6	0.0	0.0	832	223.4	1858.8
TOTAL	1857.7	1939.9	1941.4	1955.6	1942.4	1339	257.7	1899.0

"E"- CARCASE ALE ALTOR BOVINE FEMELE CU VÂRSTA DE 12 LUNI ȘI MAI MULT (VIȚELE)								
CONFORMAȚIE	PREȚ MEDIU (RON / 100 kg)					NUMĂR CARCASE	TOTAL	
	GRĂSIMI						GREUTATE MEDIE	PREȚ MEDIU (RON / 100 kg)
	1	2	3	4	5			
E	0.0	2115.4	0.0	0.0	0.0	1	363.6	2115.4
U	0.0	0.0	2338.2	2199.5	0.0	6	437.6	2313.7
R	2376.0	2211.4	2321.2	2260.7	1915.7	28	359.8	2230.5
O	2044.5	1956.9	1703.1	0.0	0.0	89	259.4	1948.9
P	1920.6	2054.0	1815.3	0.0	0.0	117	200.5	1950.1
TOTAL	1977.5	2061.7	1978.8	2226.3	1915.7	241	247.3	2014.0

"Z"- CARCASE DE BOVINE CU VÂRSTA CUPRINSĂ ÎNTRE 8 LUNI ȘI MAI PUȚIN DE 12 LUNI (TINERET BOVIN)								
CONFORMAȚIE	PREȚ MEDIU (RON / 100 kg)					NUMĂR CARCASE	TOTAL	
	GRĂSIMI						GREUTATE MEDIE	PREȚ MEDIU (RON / 100 kg)
	1	2	3	4	5			
E	0.0	0.0	0.0	0.0	0.0	0	0.0	0.0
U	0.0	0.0	0.0	0.0	0.0	0	0.0	0.0
R	0.0	0.0	2014.5	0.0	0.0	1	254.8	2014.5
O	2103.3	2041.5	2361.7	0.0	0.0	32	192.3	2096.0
P	2131.6	2129.2	0.0	0.0	0.0	93	173.1	2131.5
TOTAL	2125.3	2069.7	2165.0	0.0	0.0	126	178.6	2120.5

TOATE CATEGORIILE								
CONFORMAȚIE	PREȚ MEDIU (RON / 100 kg)					NUMĂR CARCASE	TOTAL	
	GRĂSIMI						GREUTATE MEDIE	PREȚ MEDIU (RON / 100 kg)
	1	2	3	4	5			
E	0.0	2115.4	0.0	0.0	2486.9	2	368.7	2303.7
U	1988.0	2175.4	2264.2	2131.9	2067.9	25	442.1	2171.9
R	2229.7	2188.3	1969.5	1960.2	1882.3	126	370.4	2128.3
O	2020.1	2028.6	1942.0	1931.6	2062.3	780	297.1	2006.6
P	1930.4	1967.3	1908.0	0.0	0.0	1221	217.8	1938.0
TOTAL	1970.4	2026.0	1963.6	1985.9	1997.5	2154	258.2	1987.7

Prețuri incluse în raportul național de prețuri pentru Comisia Europeană



**Raport prețuri de piață din România versus prețuri de piață comunitare
conform Art.7 Regulamentul de punere în aplicare (UE) 2017/1184 al Comisiei din 20 aprilie 2017**

Săptămâna: 12

din: 18/03/2024

până în: 24/03/2024

CATEGORIA	CLASA	PREȚ MEDIU			PREȚ RO /PREȚ COMUNITAR (%)
		ROMANIA		UE	
		RON / 100 kg	€ / 100 kg	€ / 100 kg	
Z	U2	0.00	0.00	552.85	
Z	U3	0.00	0.00	540.91	
Z	R2	1,845.74	371.19	522.21	-28.92
Z	R3	2,014.51	405.13	525.18	-22.86
Z	O2	2,041.51	410.56	457.58	-10.28
Z	O3	2,361.67	474.95	470.71	0.90
Z		2,054.69	413.21	501.53	-17.61
A	U2	2,471.33	497.00	534.77	-7.06
A	U3	2,254.79	453.45	522.78	-13.26
A	R2	2,269.59	456.43	499.51	-8.62
A	R3	2,073.13	416.92	506.64	-17.71
A	O2	2,302.02	462.95	461.57	0.30
A	O3	2,127.52	427.86	470.28	-9.02
A		2,248.96	452.28	506.18	-10.65
B	R3	2,127.72	427.90	474.39	-9.80
C	U2	2,016.41	405.51	533.69	-24.02
C	U3	2,214.98	445.45	528.47	-15.71
C	U4	2,510.14	504.80	526.13	-4.05
C	R3	2,015.10	405.25	517.40	-21.68
C	R4	2,214.98	445.45	517.49	-13.92
C	O3	1,915.00	385.12	496.20	-22.39
C	O4	2,068.37	415.96	511.15	-18.62
C		2,054.19	413.11	510.37	-19.06
D	R3	1,905.97	383.30	487.96	-21.45
D	R4	1,933.67	388.87	437.19	-11.05
D	O2	1,963.57	394.89	378.28	4.39
D	O3	1,951.28	392.41	407.60	-3.73
D	O4	1,923.12	386.75	405.17	-4.55
D	P2	1,900.23	382.15	338.30	12.96
D	P3	1,913.61	384.84	387.57	-0.70
D		1,942.06	390.56	383.85	1.75
E	U2	2,308.78	464.31	572.39	-18.88
E	U3	2,338.23	470.23	564.84	-16.75
E	U4	2,199.47	442.33	487.99	-9.36
E	R2	2,211.42	444.73	499.50	-10.96
E	R3	2,321.22	466.81	509.90	-8.45
E	R4	2,260.75	454.65	505.15	-10.00
E	O2	1,956.91	393.55	414.71	-5.10
E	O3	1,703.07	342.50	458.62	-25.32
E	O4	2,212.71	444.99	487.98	-8.81
E		1,965.88	395.35	513.00	-22.93
TOATE CATEGORIILE		2,017.94	405.82	464.08	-12.55

CATEGORII ȘI CLASE DE REFERINȚĂ ÎN UE27: ZR3, AR3, CR3, DO3 ȘI ER3

Prețurile medii ponderate înregistrate cu fonturi care arată ca și cum ar fi fost scrise cu mâna, au fost calculate de DG AGRÎ luând în considerare ultimele prețuri disponibile pentru România din maximum 10 săptămâni anterioare. În aceste cazuri în săptămâna analizată nu au existat prețuri la poarta abatorului plătite furnizorilor de bovine.



**CARCASE DE CARCASE DE BOVINE CU VÂRSTA DE 8 LUNI SAU MAI MULT LA INTRAREA ÎN ABATOR
CONFORM ART.7 REGULAMENTUL DE PUNERE ÎN APLICARE (UE) 2017/1184 AL COMISIEI DIN 20 APRILIE 2017**

Cotații naționale (RON / 100 kg)	SĂPT 12/2024	VARIAȚIE		
		1 SĂPT	1 AN	Medie 5 ani (19 - 23)
Tineret Bovin „Z”	2,054.69	2.07%	9.46%	27.54%
Tăurași „A”	2,248.96	0.39%	10.90%	41.17%
Vaci „D”	1,942.06	1.92%	4.30%	39.96%
Vițele „E”	1,965.88	-7.62%	-3.72%	24.78%

Prețuri medii europene (€ / 100 kg)	SĂPT 12/2024				VARIAȚIE							
					1 SĂPT				1 AN			
	Z	A	D	E	Z	A	D	E	Z	A	D	E
UE27	501.53	506.18	383.85	513.00	0.27%	-0.04%	0.64%	0.09%	-0.82%	2.39%	-7.64%	0.31%
Franța	(*)	540.64	464.76	566.16	(*)	-0.22%	0.08%	0.80%	(*)	-1.80%	-7.95%	0.63%
Germania	465.79	490.00	385.12	434.74	1.75%	-0.58%	1.28%	-0.14%	17.42%	-1.70%	-8.53%	-9.45%
Italia	589.36	552.36	343.47	583.77	-0.26%	-0.21%	0.95%	-0.71%	3.65%	-0.83%	-3.45%	-0.06%
Țările de Jos	413.91	328.70	397.68	251.05	1.00%	-21.16%	3.63%	-15.12%	-11.59%	-22.64%	-7.64%	-40.14%
Polonia	432.86	478.28	396.04	479.48	0.54%	0.26%	-0.44%	-1.04%	-3.08%	0.87%	-1.58%	-0.38%
România	413.21	452.28	390.56	395.35	2.00%	0.32%	1.85%	-7.69%	8.40%	9.83%	3.29%	-4.65%
Ungaria	(*)	188.80	200.12	187.82	(*)	4.35%	3.06%	3.28%	(*)	-9.96%	-9.42%	-9.21%

(*) date nedisponibile

PREȚ MEDIU PONDERAT LA INTRAREA ÎN ABATOR - CARCASE DE TINERET BOVIN (Z)

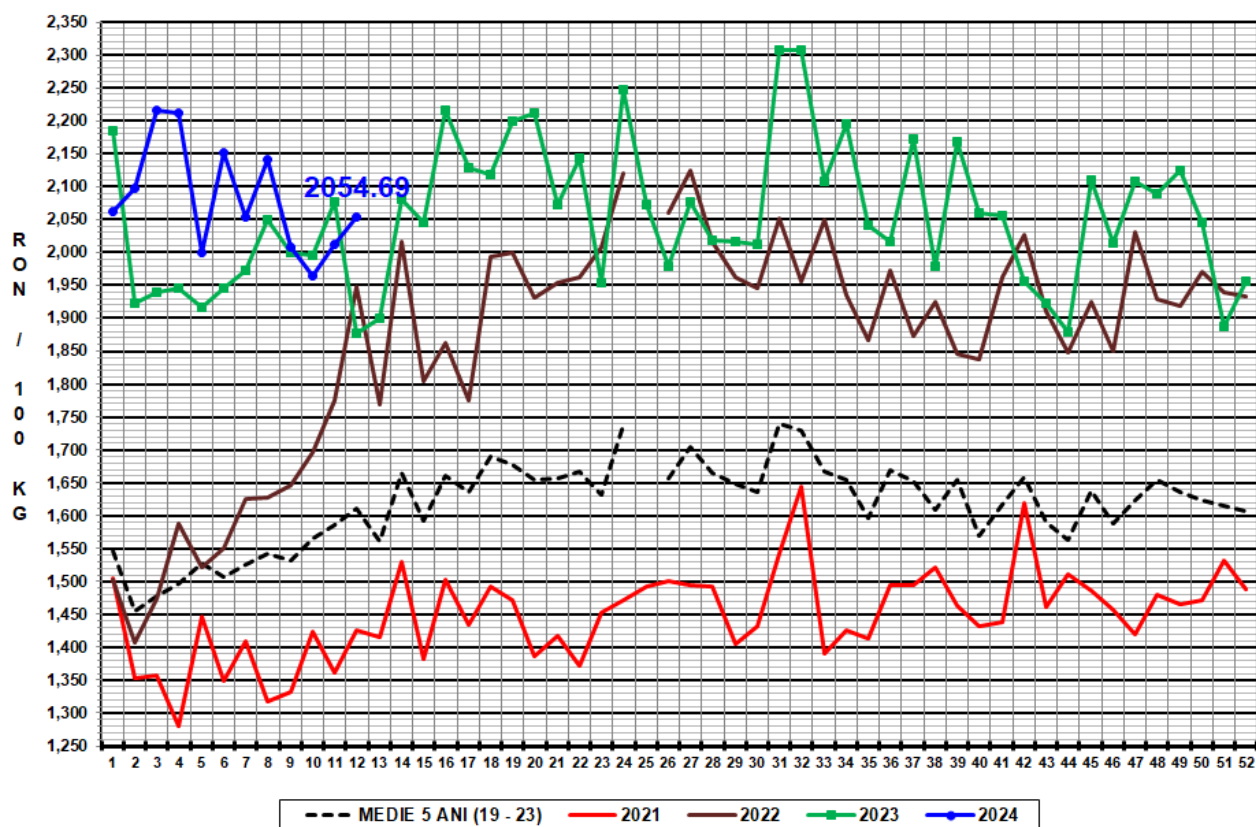

PREȚ MEDIU PONDERAT LA INTRAREA ÎN ABATOR - CARCASE DE TĂURAȘI (A)

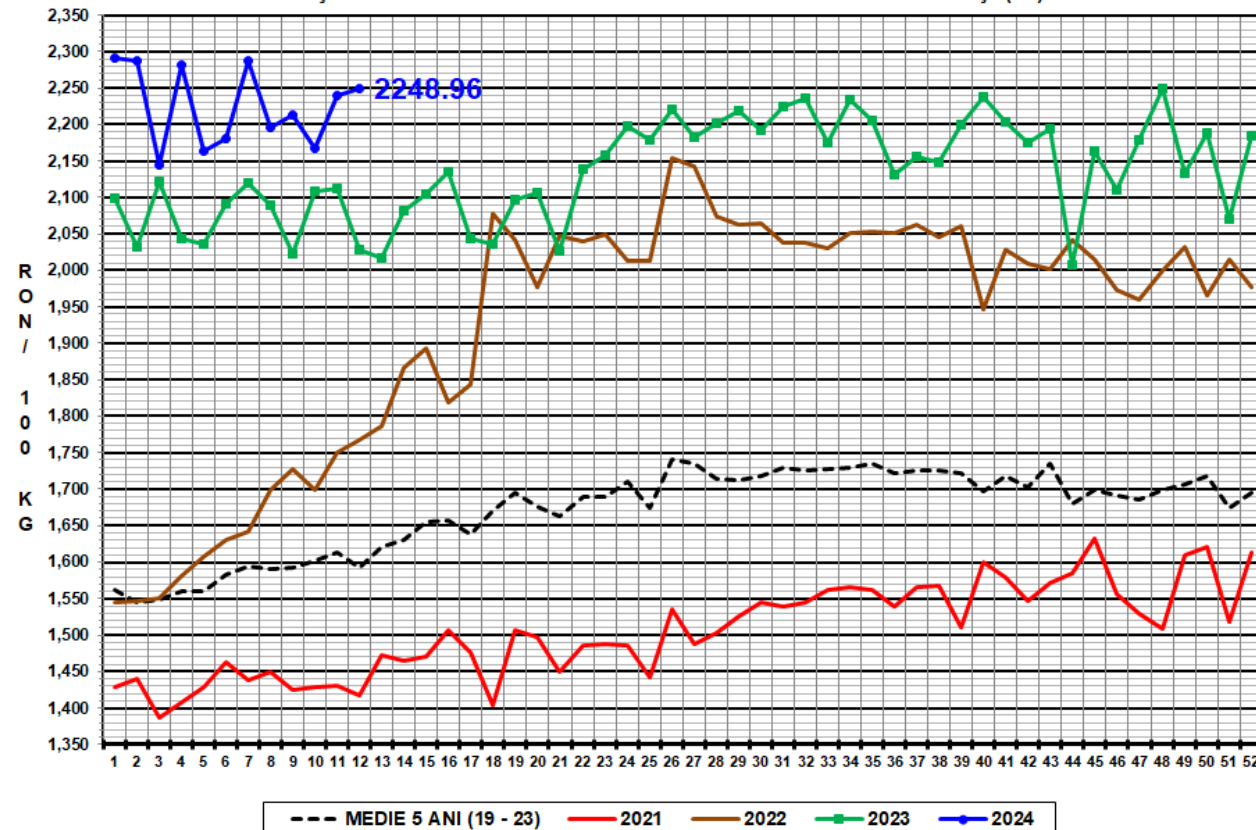



PREȚ MEDIU PONDERAT LA INTRAREA ÎN ABATOR - CARCASE DE VACI (D)

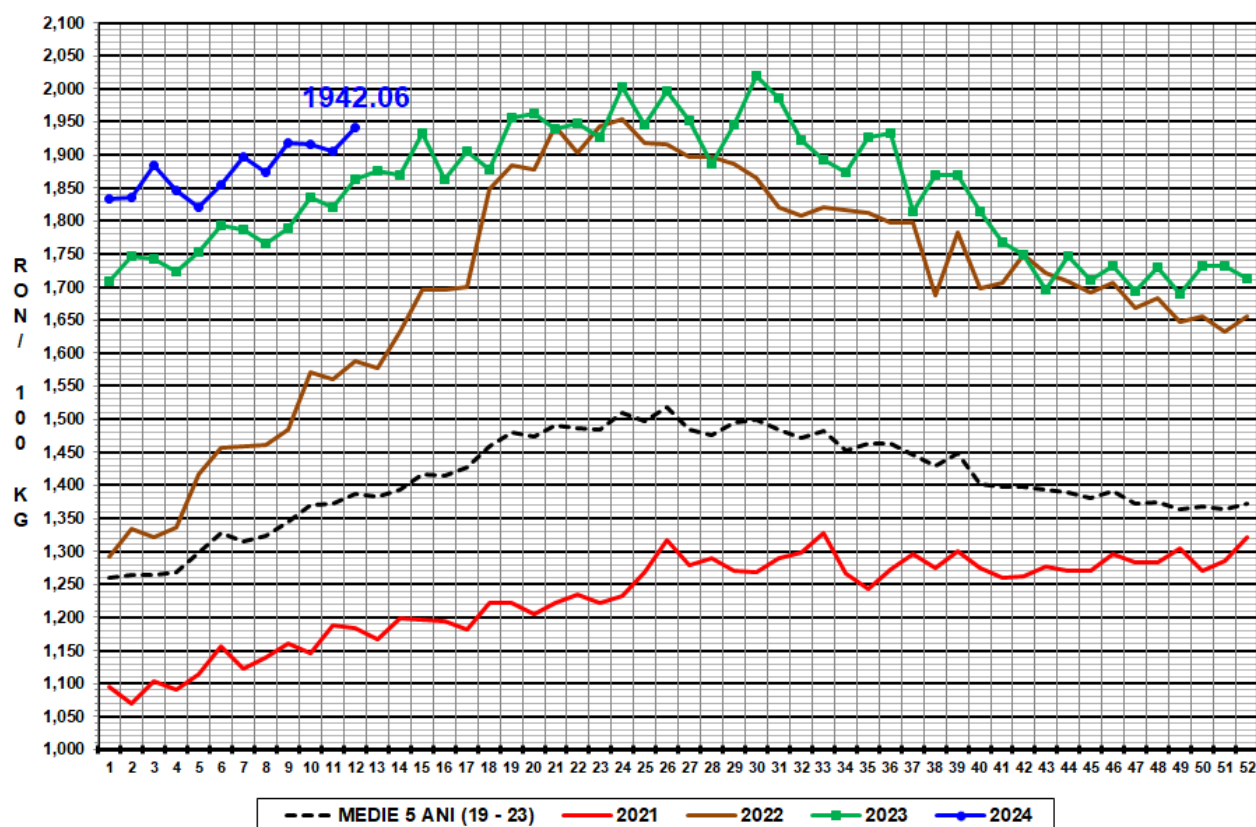

PREȚ MEDIU PONDERAT LA INTRAREA ÎN ABATOR - CARCASE DE VIȚELE (E)

