

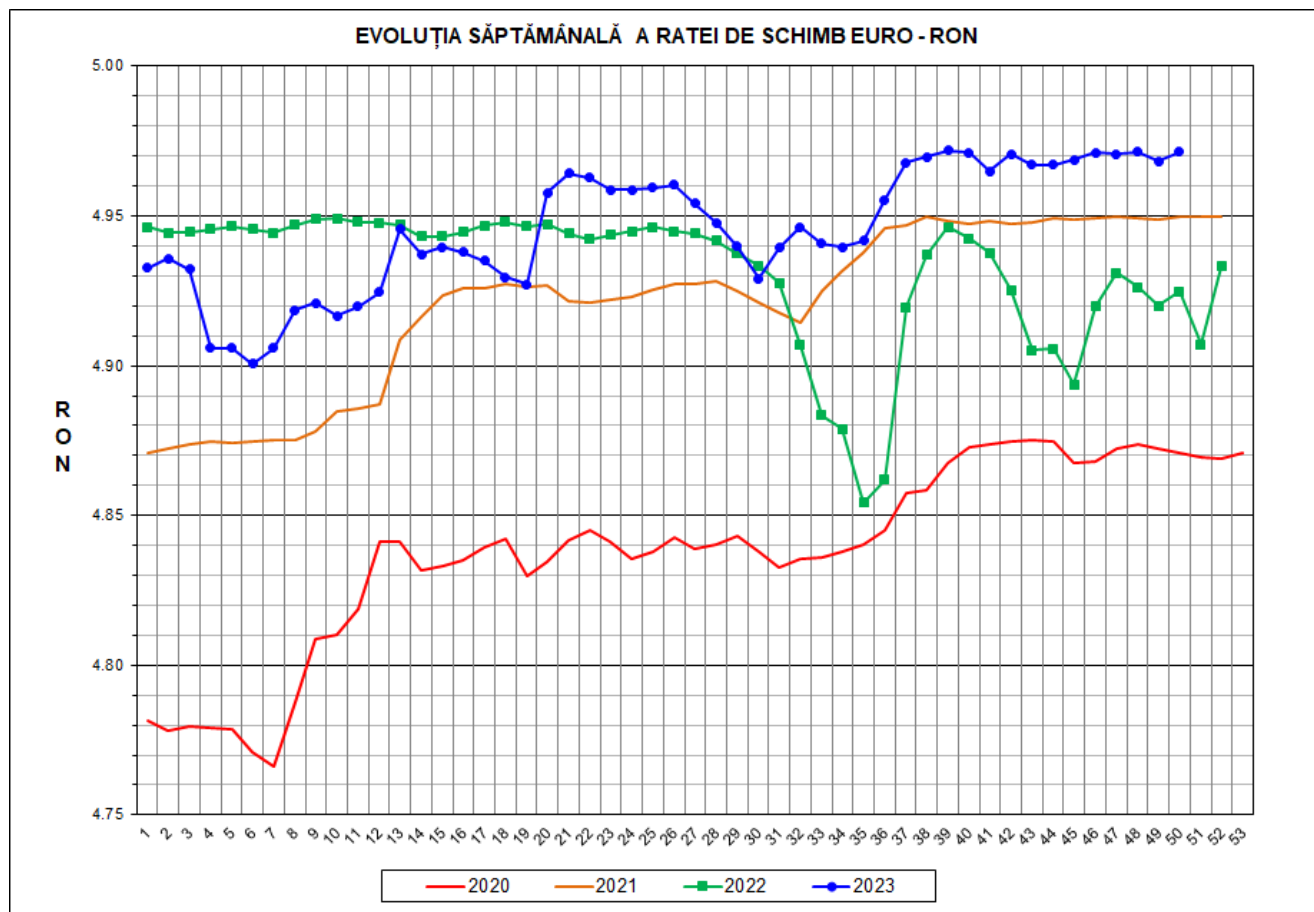

Prețul de piață al porcilor la intrarea în abator

Săptămâna 50 (11 – 17 decembrie 2023)



RATA DE SCHIMB EURO - RON			
SĂPT 50/2023	VARIAȚIE		
	1 SĂPT	4 SĂPT	1 AN
1€ = 4.9713 RON	0.06%	0.00%	0.94%

**SITUAȚIA CARCASELOR DE PORCINE CLASIFICATE
ÎN FUNCȚIE DE PROVENIENȚA PORCILOR SACRIFICAȚI
IN SĂPTĂMÂNA 11 - 17 DECEMBRIE 2023**

		NUMĂR CARCASE	% DIN TOTAL
PROVENIENȚĂ PORCI SACRIFICAȚI	TRANZACȚII COMERCIALE ÎNTRE ABATOARE ȘI FURNIZORI	76,842	75.91
	FERME PROPRII ALE ABATOARELOR	17,527	17.31
	CRESCUȚI ÎN NUMELE ABATOARELOR	1,004	0.99
	PRESTĂRI SERVICII	5,853	5.78
TOTAL CARCASE CLASIFICATE CU GREUTATEA CALDĂ 50 - 120 KG		101,226	100.00
DIN CARE DIN COMERȚ INTRACOMUNITAR		6,518	6.44

Situația porcilor proveniți din tranzacții comerciale
între abatoare și furnizori care fac obiectul raportării prețurilor
în săptămâna 11 - 17 decembrie 2023

Tip preț la intrarea în abator		Carcase cu greutatea caldă 60 - 120 kg			
		SEUROP		d.c. S+E	
		nr	% din total carcase clasificate	nr	% din total carcase clasificate
În funcție de % carne macră corespunzător claselor de calitate (S, E, U, R, O, P)	în carcasă	0	0.0%	0	0.0%
	în viu	0	0.0%	0	0.0%
Forfetar în viu		76,383	75.5%	72,936	72.1%
Total		76,383	75.5%	72,936	72.1%

Carcase incluse în raportul național de prețuri pentru DG AGRI



Prețul de piață al porcilor în săptămâna 11 - 17 decembrie 2023

Clasa	% carne macră	Număr porci	% din total porci	Procent mediu carne macră	Greutate medie (kg)		Preț mediu (RON / 100 kg)	
					vie	carcasă caldă - 2%	viu	carcasă caldă - 2%
S	≥ 60	45,882	60.07	62.3	109.8	83.3	979.51	1290.90
E	≥ 55 - < 60	27,054	35.42	58.3	112.5	85.3	960.60	1266.64
U	≥ 50 - < 55	3,152	4.13	53.3	113.2	86.5	945.67	1238.40
ROP	< 50	295	0.39	46.2	113.0	86.1	904.77	1187.16
TOTAL		76,383	100.00	60.4	110.9	84.2	971.00	1279.56

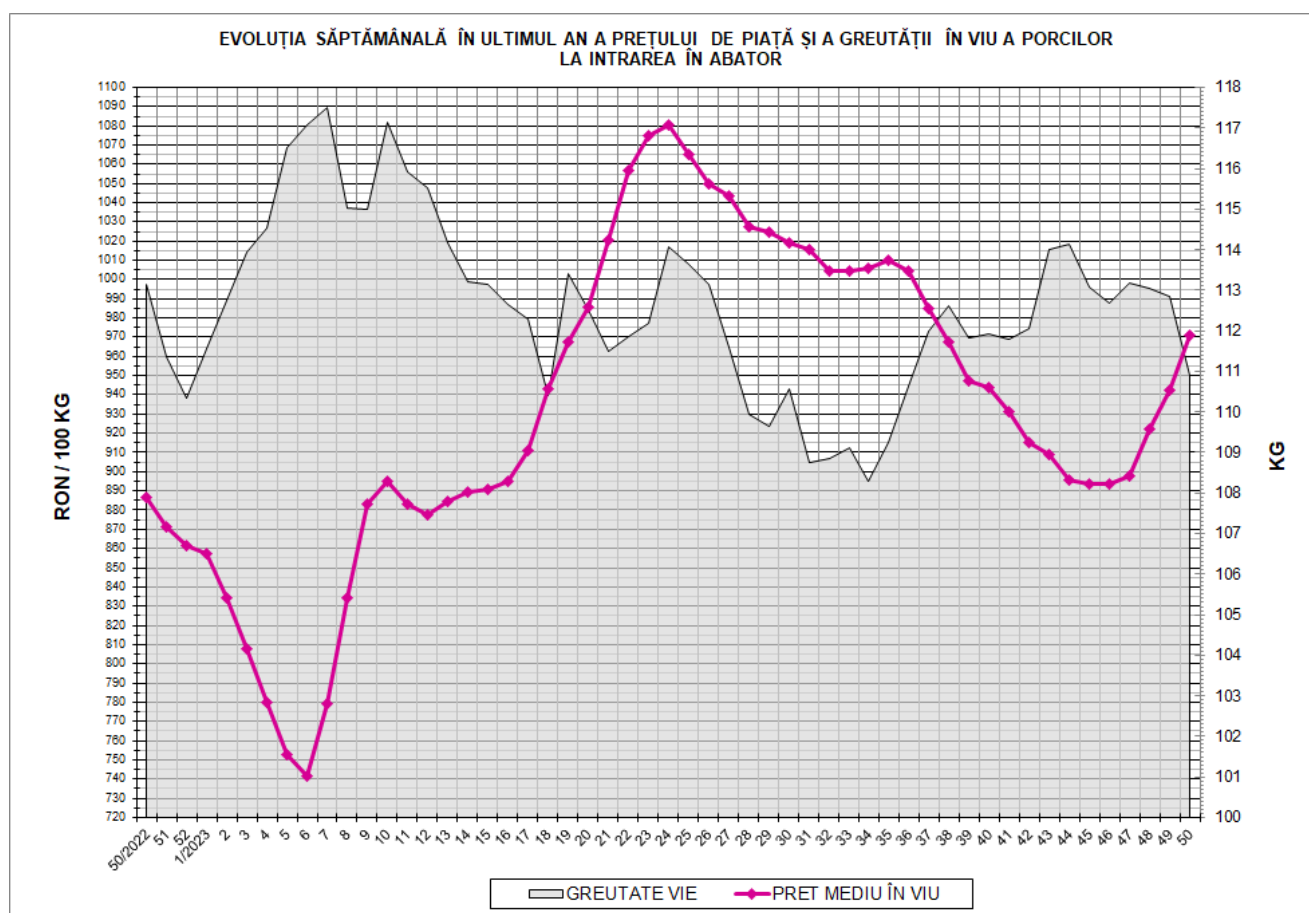

EVOLUȚIA SĂPTĂMÂNALĂ A PREȚULUI DE PIAȚĂ ÎN VIU AL PORCILOR ÎN ROMÂNIA (1)

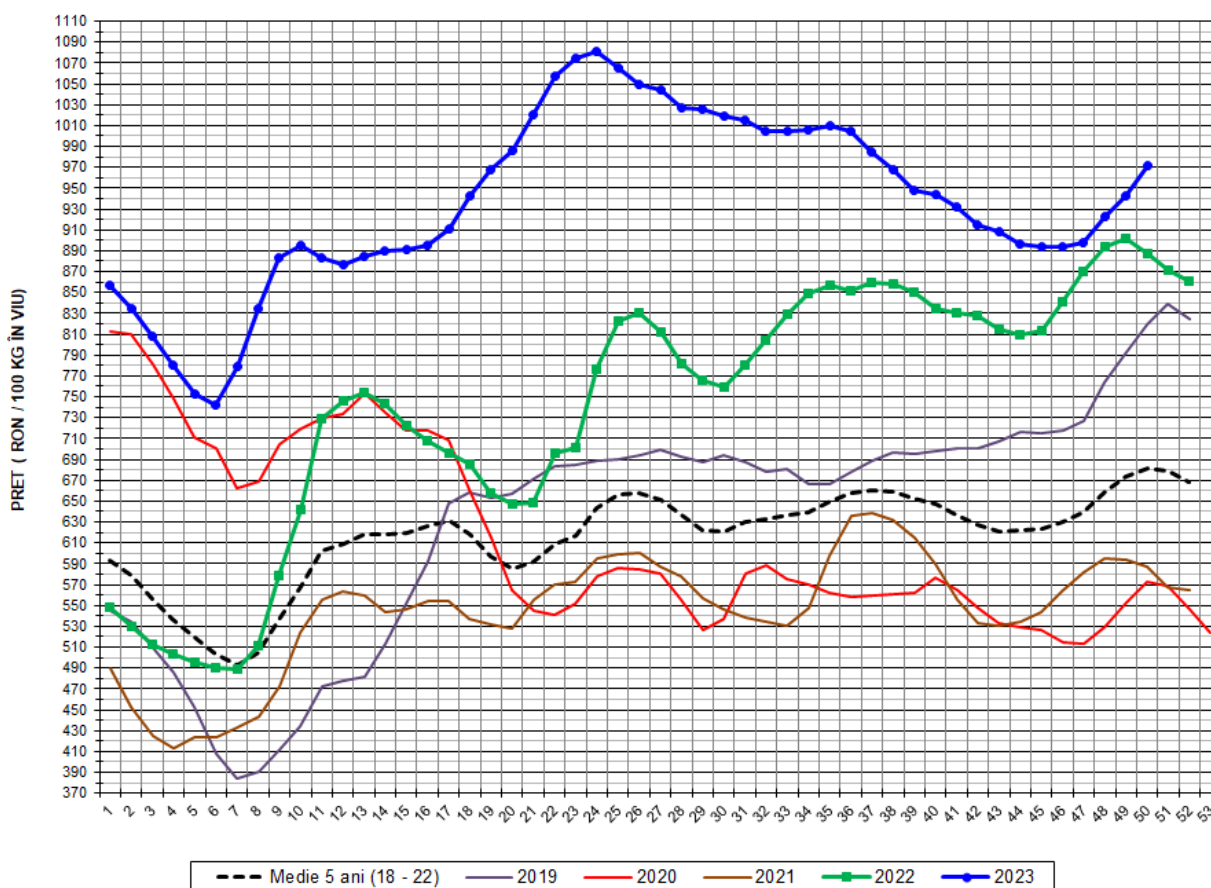

PREȚ ÎN VIU				
SĂPT 50/2023	VARIAȚIE			
	1 SĂPT	4 SĂPT	1 AN	MEDIE 5 ANI (2018 - 2022)
971.00 RON	3.03%	8.69%	9.52%	42.58%

EVOLUȚIA SĂPTĂMÂNALĂ A PREȚULUI DE PIAȚĂ ÎN VIU AL PORCILOR ÎN ROMÂNIA (2)

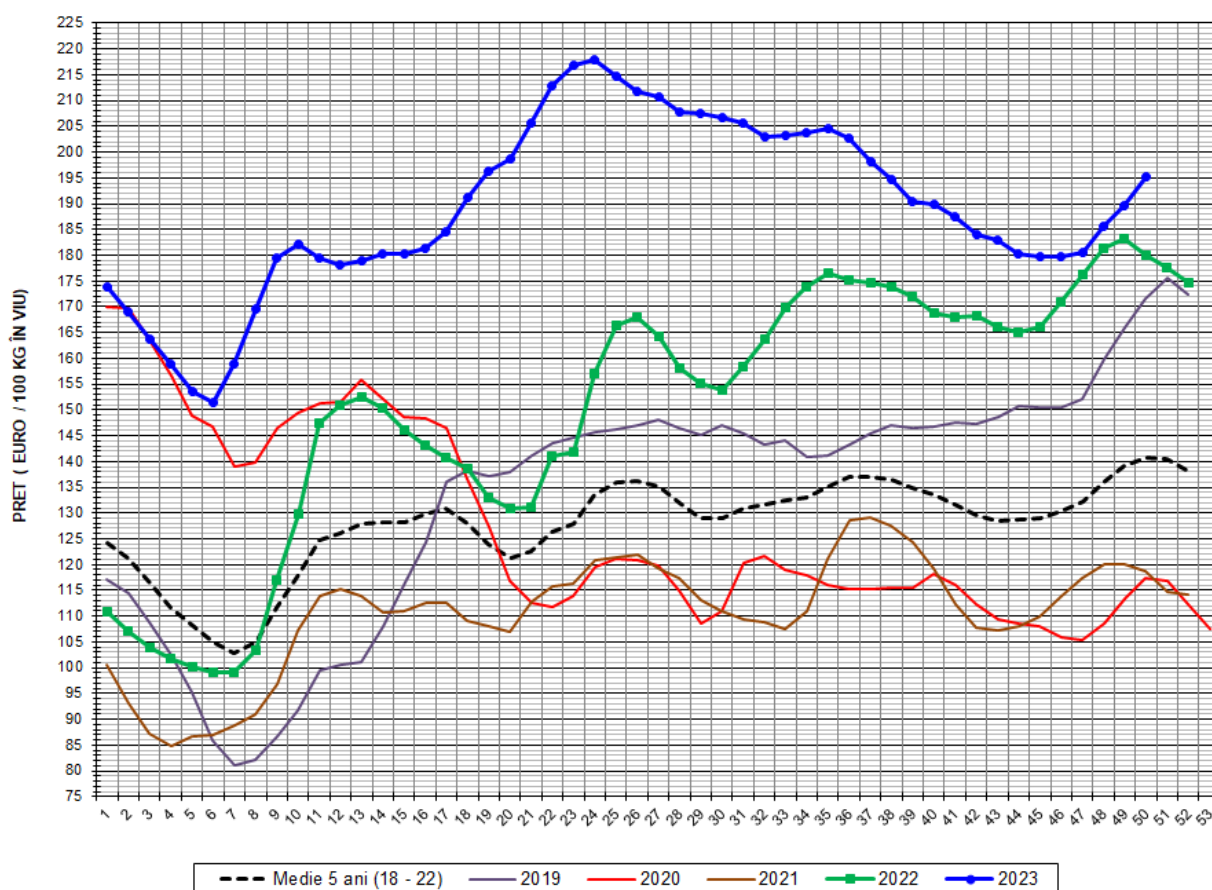

PREȚ ÎN VIU				
SĂPT 50/2023	VARIAȚIE			
	1 SĂPT	4 SĂPT	1 AN	MEDIE 5 ANI (2018-2022)
195.32 €	2.97%	8.69%	8.50%	38.81%



PREȚUL PORCILOR CORESPUNZĂTOR PROCENTULUI DE CARNE MACRĂ
ÎN SĂPTĂMÂNA 11 - 17 DECEMBRIE 2023

% CARNE MACRĂ		NUMĂR PORCI	% CUMULATIV DIN TOTAL PORCI	GREUTATE (KG)		PREȚ MEDIU (RON/ 100 KG)	
VALORI DE ÎNCADRARE	MEDIE			VIE	CARCASA CALDĂ - 2%	VIU	CARCASA CALDĂ - 2%
≥64	65.1	7,627	9.99	110.28	84.49	988.75	1290.50
63	63.4	6,928	19.06	108.98	83.05	982.59	1289.42
62	62.4	9,138	31.02	109.04	82.77	979.15	1289.97
61	61.5	11,373	45.91	109.77	82.79	977.78	1296.34
60	60.5	10,816	60.07	110.55	83.58	973.19	1287.24
59	59.5	10,167	73.38	111.79	84.73	966.34	1275.00
58	58.5	7,431	83.11	112.36	85.09	962.38	1270.89
57	57.5	4,512	89.01	113.83	86.45	955.99	1258.65
56	56.5	3,076	93.04	112.64	85.59	951.57	1252.34
55	55.5	1,868	95.49	113.10	85.98	948.75	1247.94
54	54.5	1,287	97.17	112.98	86.20	946.06	1239.97
53	53.5	798	98.22	114.36	87.44	942.34	1232.37
52	52.5	472	98.83	114.02	87.15	946.89	1238.78
51	51.5	305	99.23	113.89	86.92	942.47	1234.88
≤50	48.3	585	100.00	111.12	84.72	929.21	1218.71
MEDIE	60.4	76,383	100.00	110.89	84.15	971.00	1279.56

Interval optim % carne macră



EVOLUȚIA SĂPTĂMÂNALĂ A PREȚULUI DE PIAȚĂ AL CARCASELOR - CLASELE "S" & "E" ÎN ROMÂNIA (1)

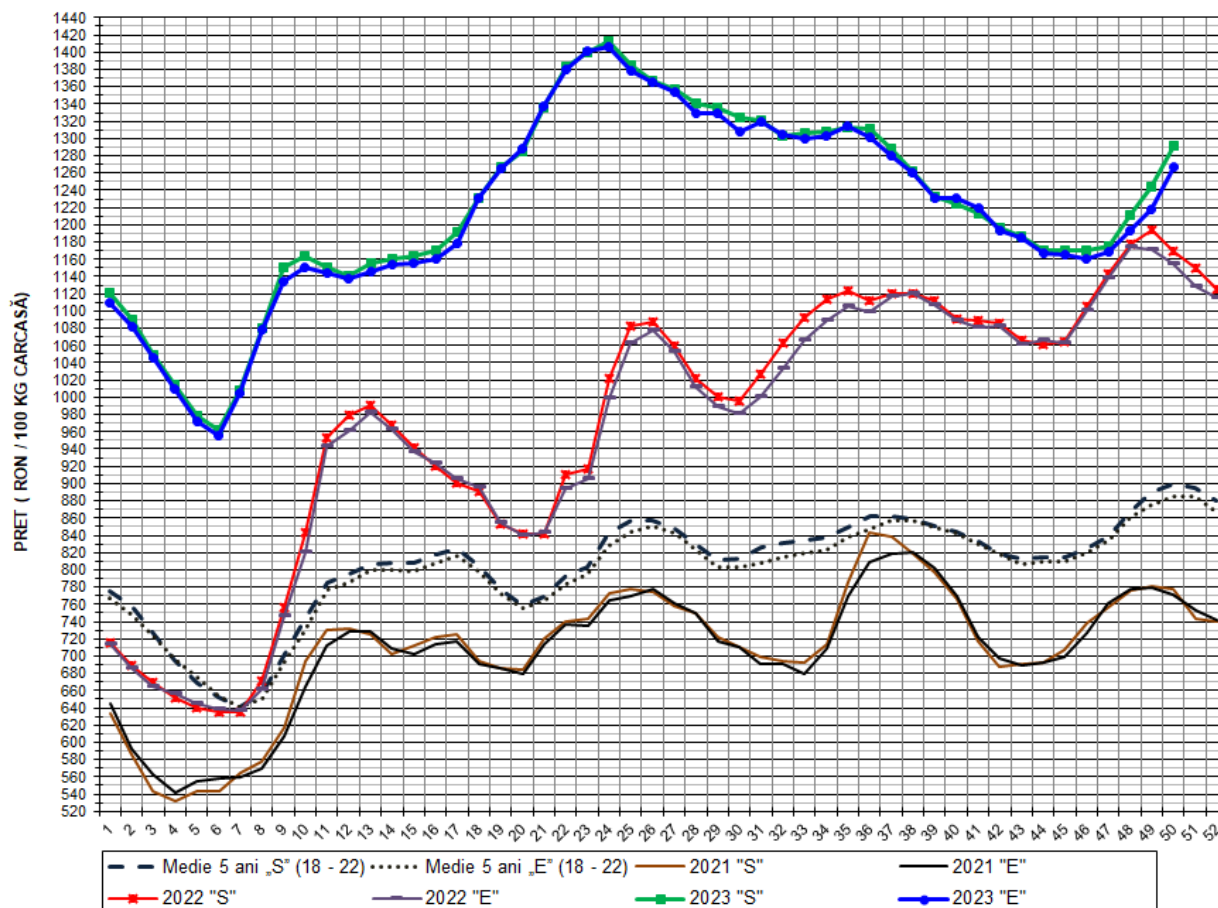

**PREȚ NAȚIONAL CARCASE
CALITATEA STANDARD - CLASELE "S"&"E"**

CLASA	PREȚ SĂPT 50/2023	VARIAȚIE			
		1 SĂPT	4 SĂPT	1 AN	MEDIE 5 ANI
S	1,290.90 RON	3.82%	10.38%	10.40%	43.45%
E	1,266.64 RON	3.95%	9.18%	9.72%	43.02%



EVOLUȚIA SĂPTĂMÂNALĂ A PREȚULUI DE PIAȚĂ AL CARCASELOR - CLASELE "S" & "E" ÎN ROMÂNIA (2)

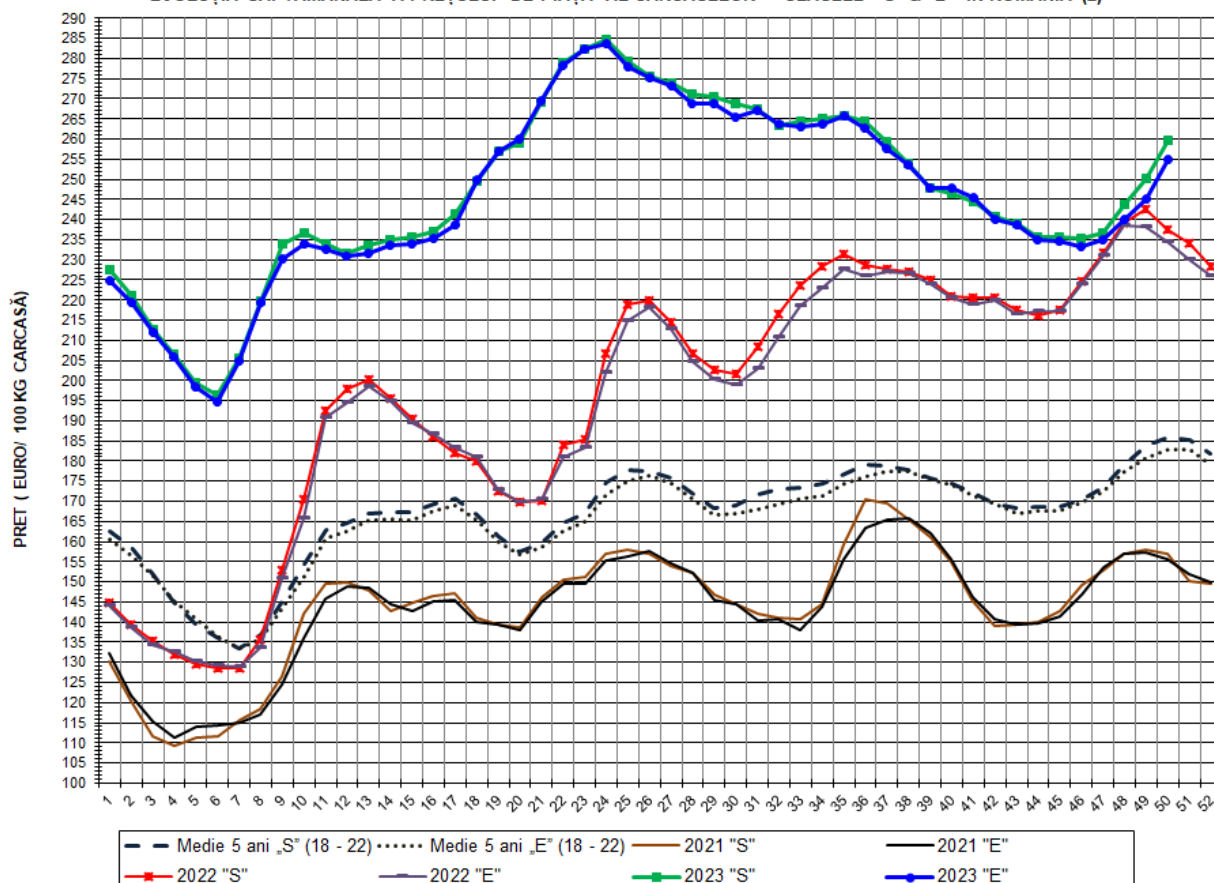

PREȚ NAȚIONAL CARCASE CALITATEA STANDARD - CLASELE "S"&"E"					
CLASA	PREȚ SAPT 50/2023	VARIAȚIE			
		1 SĂPT	4 SĂPT	1 AN	MEDIE 5 ANI
S	259.67 €	3.76%	10.37%	9.37%	39.64%
E	254.79 €	3.89%	9.18%	8.70%	39.25%



% PREȚ DE PIAȚĂ ÎN ROMÂNIA ȘI ÎN UE27 vs PRAGUL (PREȚUL) DE REFERINȚĂ UE27

SAPTAMANA	PREȚ (EUR)					% PREȚ vs PRAGUL (PREȚUL) DE REFERINȚĂ UE27 (*)				
	ROMÂNIA			UE27		ROMÂNIA			UE27	
	"S"	"E"	"S" + "E"	"S"	"E"	"S"	"E"	"S" + "E"	"S"	"E"
24/2023	284.74	283.54	284.33	248.20	245.65	188.65%	187.85%	188.37%	164.44%	162.75%
25	279.40	277.82	278.83	249.24	247.26	185.11%	184.06%	184.73%	165.13%	163.82%
26	275.60	275.38	275.53	249.73	248.70	182.59%	182.44%	182.54%	165.45%	164.77%
27	273.89	273.33	273.70	251.97	250.50	181.46%	181.09%	181.33%	166.94%	165.96%
28	271.01	268.67	270.23	251.08	250.51	179.55%	178.00%	179.03%	166.34%	165.97%
29	270.43	268.94	269.96	251.51	249.46	179.16%	178.18%	178.85%	166.63%	165.27%
30	268.83	265.44	267.66	251.29	248.85	178.11%	175.86%	177.33%	166.48%	164.87%
31	267.41	267.23	267.35	249.22	246.21	177.17%	177.04%	177.13%	165.11%	163.12%
32	263.38	263.83	263.52	245.32	241.47	174.49%	174.79%	174.59%	162.53%	159.98%
33	264.51	263.15	264.05	241.26	236.86	175.24%	174.34%	174.94%	159.84%	156.93%
34	264.92	263.88	264.58	236.66	232.70	175.52%	174.82%	175.29%	156.79%	154.17%
35	265.67	265.89	265.74	235.44	231.11	176.01%	176.16%	176.06%	155.98%	153.11%
36	264.47	262.74	263.90	232.73	229.24	175.22%	174.07%	174.84%	154.19%	151.88%
37	259.21	257.56	258.62	231.53	228.73	171.73%	170.64%	171.34%	153.39%	151.54%
38	253.87	253.45	253.73	229.64	227.92	168.19%	167.92%	168.10%	152.14%	151.00%
39	247.77	247.69	247.75	227.51	225.86	164.16%	164.10%	164.14%	150.73%	149.64%
40	246.35	247.71	246.80	224.56	223.80	163.21%	164.11%	163.51%	148.80%	148.28%
41	244.31	245.56	244.76	221.07	219.67	161.86%	162.69%	162.16%	146.46%	145.53%
42	240.74	240.20	240.54	216.72	215.30	159.49%	159.13%	159.36%	143.58%	142.64%
43	238.98	238.55	238.82	214.76	213.37	158.33%	158.04%	158.22%	142.28%	141.36%
44	235.62	235.10	235.42	212.98	212.07	156.10%	155.76%	155.97%	141.10%	140.50%
45	235.63	234.64	235.26	212.09	212.06	156.11%	155.45%	155.87%	140.52%	140.49%
46	235.27	233.37	234.59	210.99	211.78	155.87%	154.61%	155.42%	139.78%	140.31%
47	236.53	235.11	236.01	211.62	212.54	156.71%	155.76%	156.36%	140.20%	140.81%
48	243.74	239.89	242.34	212.03	212.85	161.48%	158.93%	160.55%	140.47%	141.02%
49	250.27	245.26	248.50	211.86	212.80	165.81%	162.49%	164.64%	140.36%	140.98%
50	259.67	254.79	257.83	211.96	211.84	172.04%	168.80%	170.82%	140.43%	140.35%

(*) 150.939 EUR conform Art. 7 [1] al Reg. [UE] nr. 1308/2013



EVOLUȚIA SĂPTĂMÂNALĂ A PREȚULUI CLASA "E" ÎN UE27 ȘI ÎN CÂTEVA STATE MEMBRE

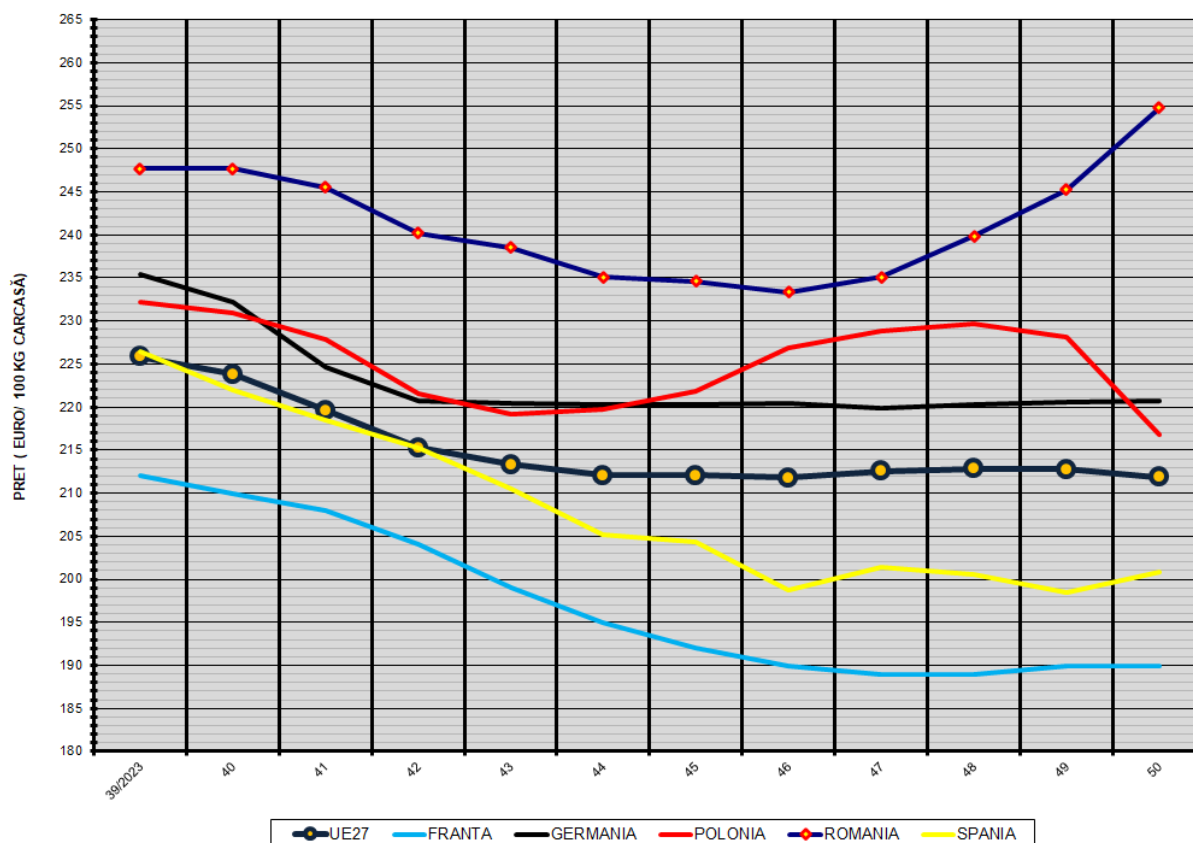

COMPARAȚII DE PREȚURI

	UE27	FR	DE	PL	RO	ES	RO vs UE27	RO vs FR	RO vs DE	RO vs PL	RO vs ES
SĂPT 50/2023 =	211.84 €	190.00 €	220.71 €	216.74 €	254.79 €	200.84 €	42.95 € 20.3%	64.79 € 34.1%	34.08 € 15.4%	38.05 € 17.6%	53.95 € 26.9%



PREȚUL CARCASELOR DIN CLASA "E" ÎN STATELE MEMBRE (FĂRĂ GRECIA, IRLANDA, ITALIA, CIPRU, LUXEMBURG)
VERSUS PREȚUL UE27 ÎN SĂPTĂMÂNA 11 - 17 DECEMBRIE 2023

