

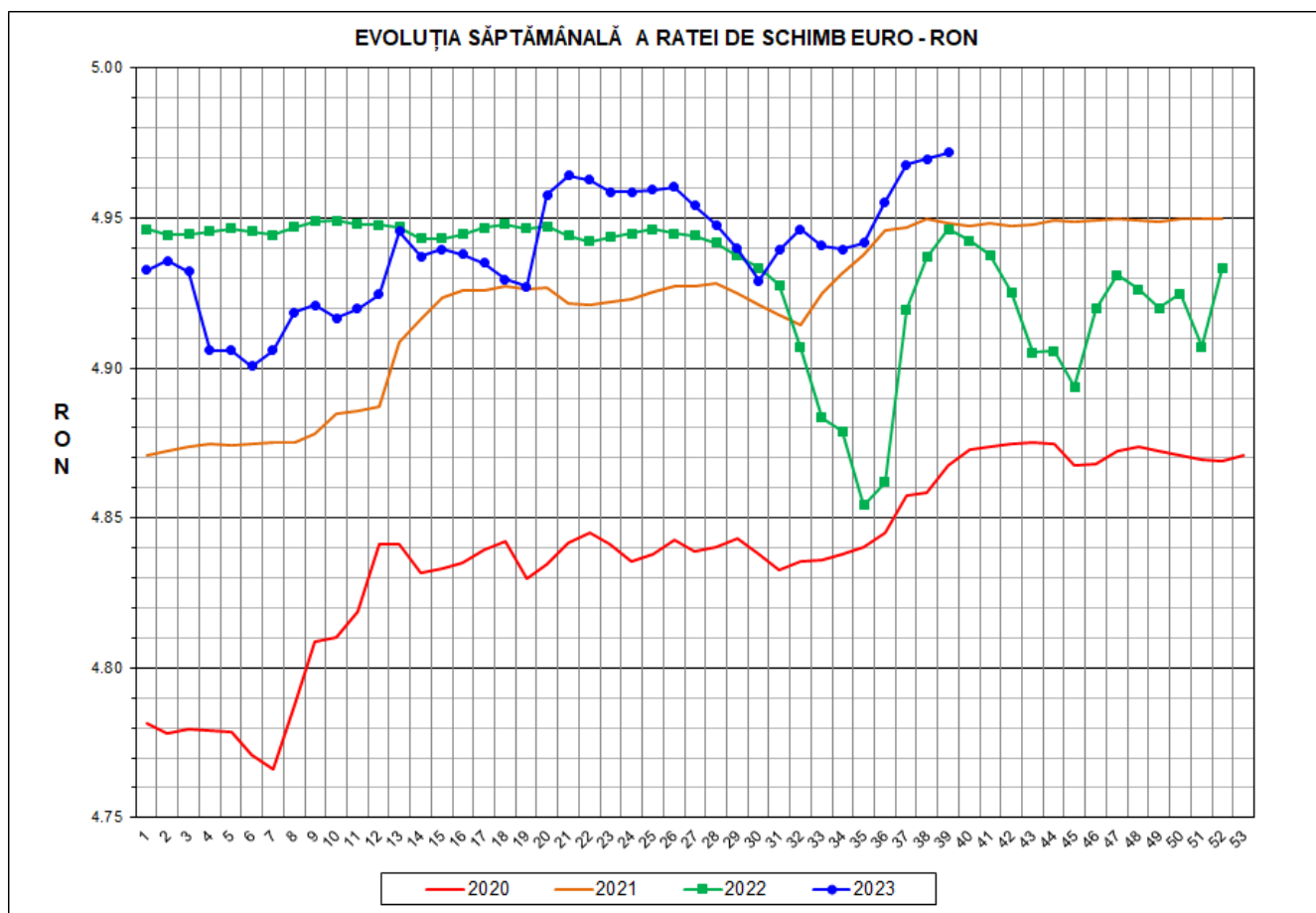

Prețul de piață al porcilor la intrarea în abator Săptămâna 39 (25 septembrie – 1 octombrie 2023)



| RATA DE SCHIMB EURO - RON | | | |
|---------------------------|----------|--------|-------|
| SĂPT 39/2023 | VARIAȚIE | | |
| | 1 SĂPT | 4 SĂPT | 1 AN |
| 1€ = 4.9719 RON | 0.04% | 0.61% | 0.52% |

**SITUAȚIA CARCASELOR DE PORCINE CLASIFICATE
ÎN FUNCȚIE DE PROVENIENȚA PORCILOR SACRIFICAȚI
IN SĂPTĂMÂNA 25 SEPTEMBRIE - 1 OCTOMBRIE 2023**

| | | NUMĂR CARCASE | % DIN TOTAL |
|---|--|------------------|---------------|
| PROVENIENȚĂ PORCI SACRIFICAȚI | TRANZACȚII COMERCIALE ÎNTRE ABATOARE ȘI FURNIZORI | 42,228 | 69.13 |
| | FERME PROPRII ALE ABATOARELOR | 15,205 | 24.89 |
| | CRESCUȚI ÎN NUMELE ABATOARELOR | 88 | 0.14 |
| | PRESTĂRI SERVICII | 3,564 | 5.83 |
| TOTAL CARCASE CLASIFICATE CU GREUTATEA CALDĂ 50 - 120 KG | | 61,085 | 100.00 |
| DIN CARE DIN COMERȚ INTRACOMUNITAR | | 3,874 | 6.34 |

**Situația porcilor proveniți din tranzacții comerciale
între abatoare și furnizori care fac obiectul raportării prețurilor
în săptămâna 25 septembrie - 1 octombrie 2023**

| Tip preț la intrarea în abator | | Carcase cu greutatea caldă 60 - 120 kg | | | |
|---|------------|--|---------------------------------------|----------|---------------------------------------|
| | | SEUROP | | d.c. S+E | |
| | | nr | % din total carcase clasificate | nr | % din total carcase clasificate |
| În funcție de % carne macră corespunzător claselor de calitate (S, E, U, R, O, P) | în carcasă | 0 | 0.0% | 0 | 0.0% |
| | în viu | 0 | 0.0% | 0 | 0.0% |
| Forfetar în viu | | 41,999 | 68.8% | 39,870 | 65.3% |
| Total | | 41,999 | 68.8% | 39,870 | 65.3% |

Carcase incluse în raportul național de prețuri pentru DG AGRI



Prețul de piață al porcilor în săptămâna 25 septembrie - 1 octombrie 2023

| Clasa | % carne macră | Număr porci | % din total porci | Procent mediu carne macră | Greutate medie (kg) | | Preț mediu (RON / 100 kg) | |
|--------------|---------------|---------------|-------------------|---------------------------|---------------------|--------------------|---------------------------|--------------------|
| | | | | | vie | carcasă caldă - 2% | viu | carcasă caldă - 2% |
| S | ≥ 60 | 26,289 | 62.59 | 62.5 | 110.3 | 84.8 | 947.20 | 1231.91 |
| E | ≥ 55 - < 60 | 13,581 | 32.34 | 58.2 | 113.7 | 87.4 | 946.96 | 1231.49 |
| U | ≥ 50 - < 55 | 1,983 | 4.72 | 53.2 | 118.6 | 91.7 | 951.84 | 1232.09 |
| ROP | < 50 | 146 | 0.35 | 47.1 | 116.6 | 90.6 | 942.77 | 1212.68 |
| TOTAL | | 41,999 | 100.00 | 60.6 | 111.8 | 86.0 | 947.34 | 1231.71 |

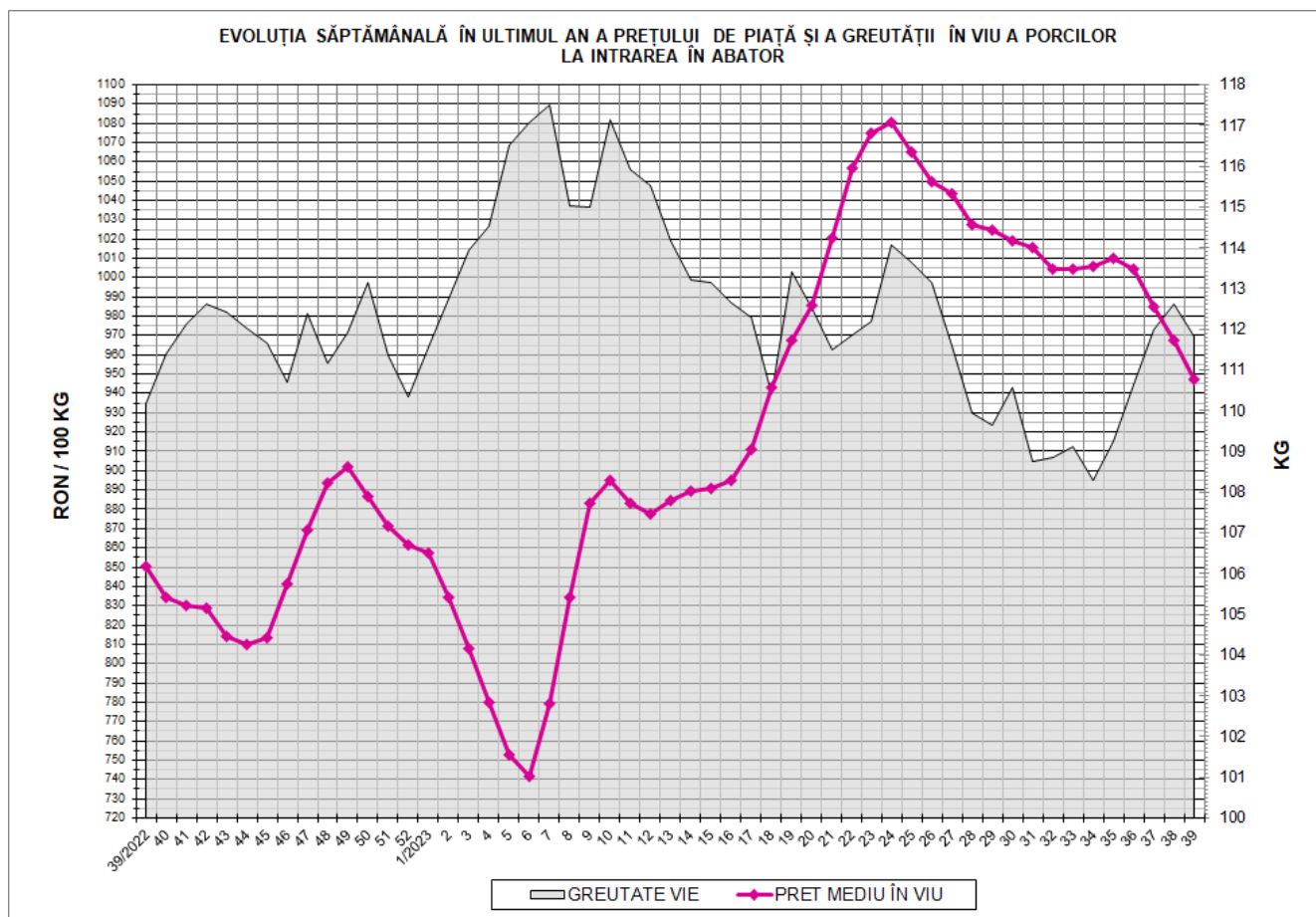

EVOLUȚIA SĂPTĂMÂNALĂ A PREȚULUI DE PIAȚĂ ÎN VIU AL PORCILOR ÎN ROMÂNIA (1)

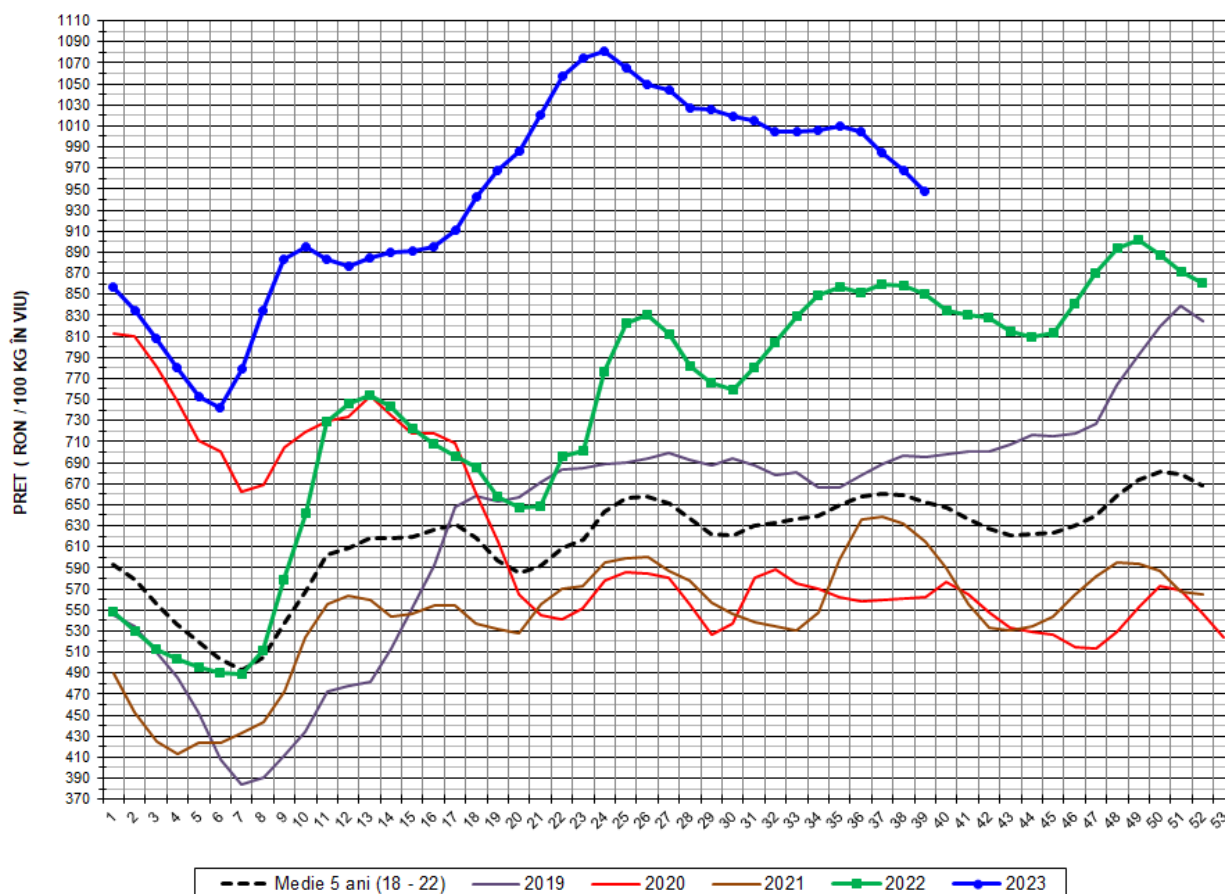

| PREȚ ÎN VIU | | | | |
|--------------|----------|--------|--------|---------------------------|
| SĂPT 39/2023 | VARIAȚIE | | | |
| | 1 SĂPT | 4 SĂPT | 1 AN | MEDIE 5 ANI (2018 - 2022) |
| 947.34 RON | -2.05% | -6.23% | 11.42% | 45.22% |

EVOLUȚIA SĂPTĂMÂNALĂ A PREȚULUI DE PIAȚĂ ÎN VIU AL PORCILOR ÎN ROMÂNIA (2)

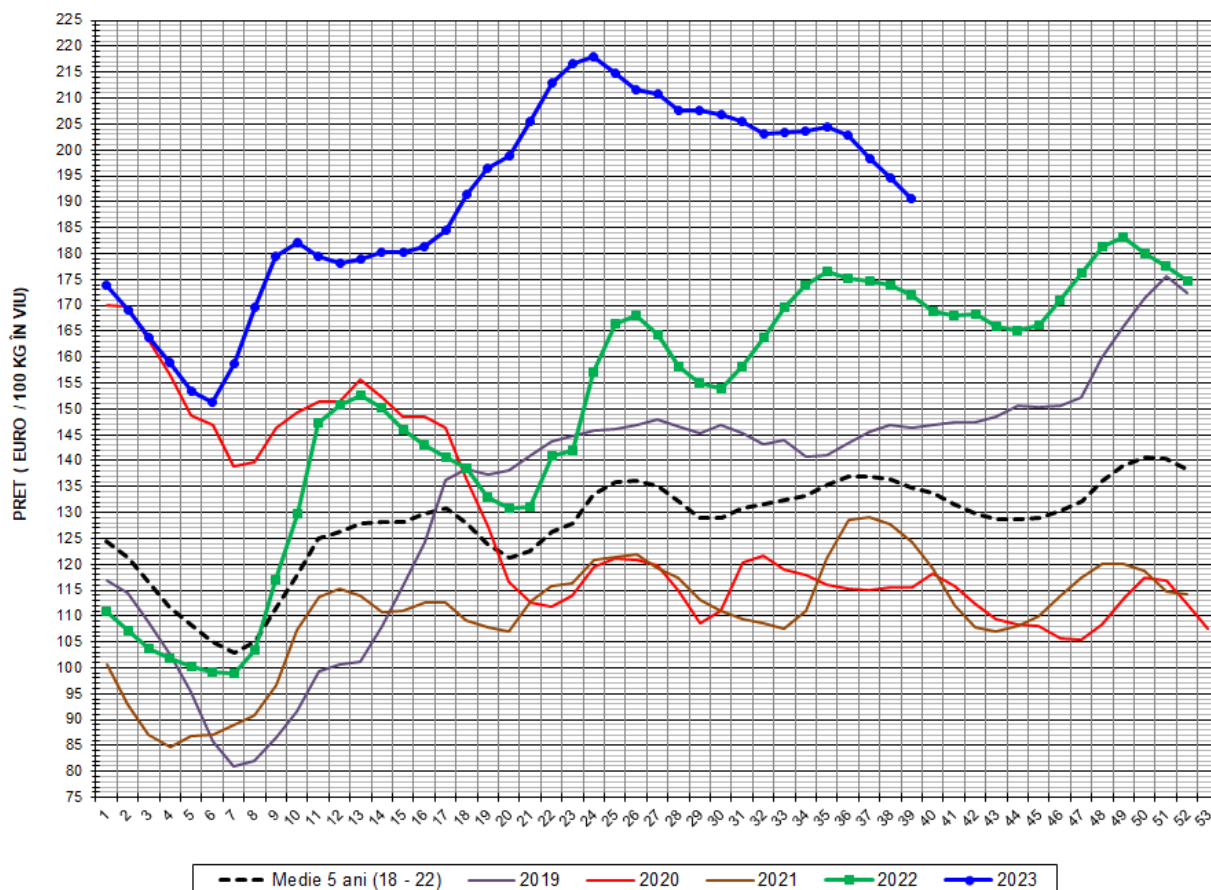

| PREȚ ÎN VIU | | | | |
|--------------|----------|--------|--------|-------------------------|
| SĂPT 39/2023 | VARIAȚIE | | | |
| | 1 SĂPT | 4 SĂPT | 1 AN | MEDIE 5 ANI (2018-2022) |
| 190.54 € | -2.10% | -6.80% | 10.85% | 41.41% |

PREȚUL PORCILOR CORESPUNZĂTOR PROCENTULUI DE CARNE MACRĂ
ÎN SĂPTĂMÂNA 25 SEPTEMBRIE - 1 OCTOMBRIE 2023

| % CARNE MACRĂ | | NUMĂR PORCI | % CUMULATIV DIN TOTAL PORCI | GREUTATE (KG) | | PREȚ MEDIU (RON/ 100 KG) | |
|------------------------|-------|----------------|-----------------------------------|---------------|-----------------------|--------------------------|-----------------------|
| VALORI DE ÎNCADRARE | MEDIE | | | VIE | CARCASA CALDĂ - 2% | VIU | CARCASA CALDĂ - 2% |
| ≥64 | 65.3 | 5,298 | 12.61 | 111.27 | 86.17 | 947.07 | 1222.98 |
| 63 | 63.4 | 4,057 | 22.27 | 109.22 | 84.27 | 948.23 | 1228.99 |
| 62 | 62.4 | 5,266 | 34.81 | 109.14 | 84.09 | 949.85 | 1232.92 |
| 61 | 61.5 | 6,176 | 49.52 | 110.29 | 84.33 | 947.20 | 1238.72 |
| 60 | 60.5 | 5,492 | 62.59 | 111.33 | 85.16 | 944.08 | 1234.24 |
| 59 | 59.5 | 5,225 | 75.04 | 112.81 | 86.67 | 946.72 | 1232.34 |
| 58 | 58.5 | 3,451 | 83.25 | 113.18 | 86.83 | 946.64 | 1233.91 |
| 57 | 57.5 | 2,329 | 88.80 | 114.88 | 88.57 | 946.90 | 1228.29 |
| 56 | 56.5 | 1,581 | 92.56 | 114.30 | 88.07 | 947.50 | 1229.65 |
| 55 | 55.5 | 995 | 94.93 | 116.62 | 89.98 | 948.57 | 1229.38 |
| 54 | 54.4 | 768 | 96.76 | 116.25 | 89.74 | 950.59 | 1231.42 |
| 53 | 53.5 | 523 | 98.00 | 120.68 | 93.18 | 952.92 | 1234.16 |
| 52 | 52.4 | 307 | 98.74 | 121.06 | 93.57 | 952.80 | 1232.68 |
| 51 | 51.5 | 200 | 99.21 | 120.67 | 93.61 | 952.37 | 1227.76 |
| ≤50 | 49.1 | 331 | 100.00 | 116.58 | 90.29 | 947.74 | 1223.78 |
| MEDIE | 60.6 | 41,999 | 100.00 | 111.83 | 86.01 | 947.34 | 1231.71 |

Interval optim % carne macră



EVOLUȚIA SĂPTĂMÂNALĂ A PREȚULUI DE PIAȚĂ AL CARCASELOR - CLASELE "S" & "E" ÎN ROMÂNIA (1)

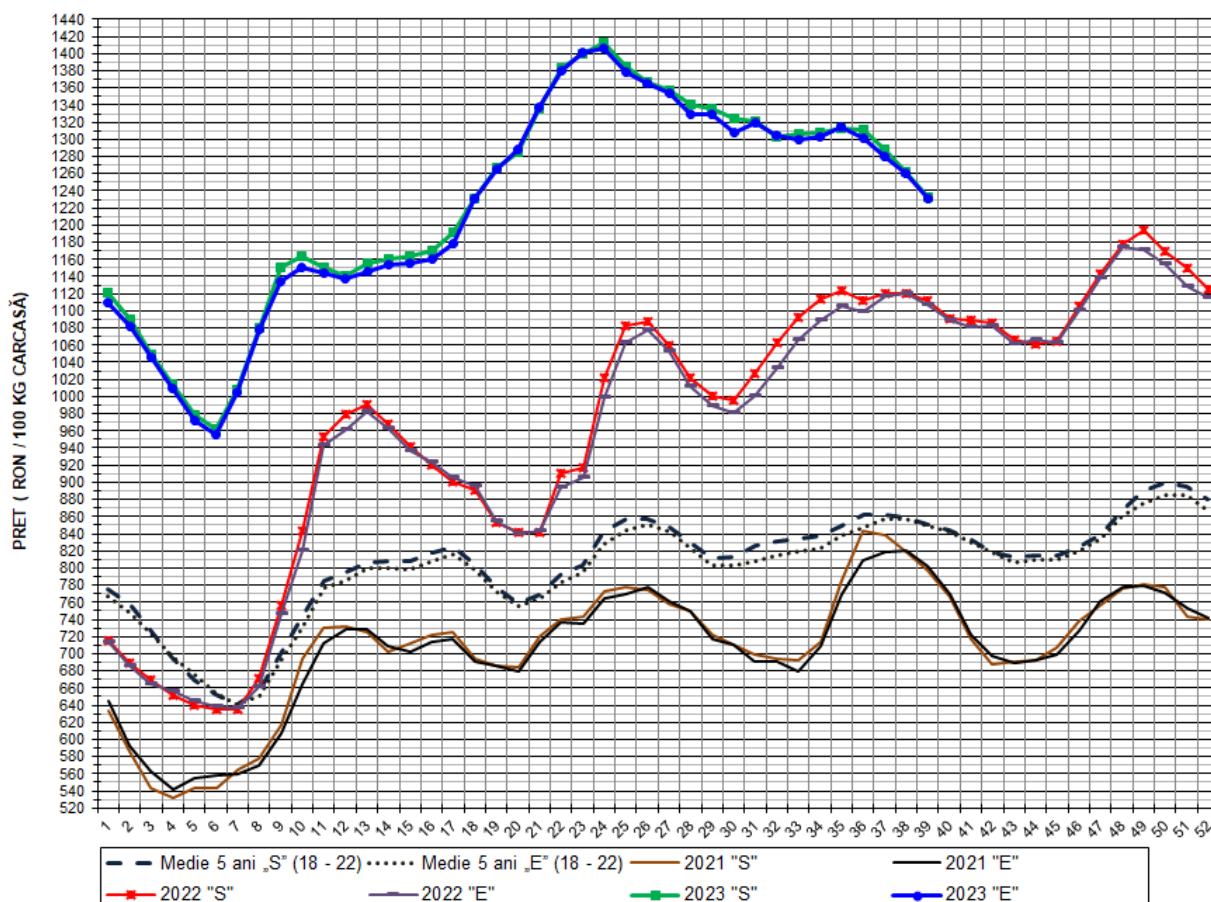

**PREȚ NAȚIONAL CARCASE
CALITATEA STANDARD - CLASELE "S"&"E"**

| CLASA | PREȚ SĂPT 39/2023 | VARIAȚIE | | | |
|-------|----------------------|----------|--------|--------|-------------|
| | | 1 SĂPT | 4 SĂPT | 1 AN | MEDIE 5 ANI |
| S | 1,231.91 RON | -2.36% | -6.17% | 10.73% | 44.81% |
| E | 1,231.49 RON | -2.23% | -6.28% | 11.17% | 45.14% |



EVOLUȚIA SĂPTĂMÂNALĂ A PREȚULUI DE PIAȚĂ AL CARCASELOR - CLASELE "S" & "E" ÎN ROMÂNIA (2)

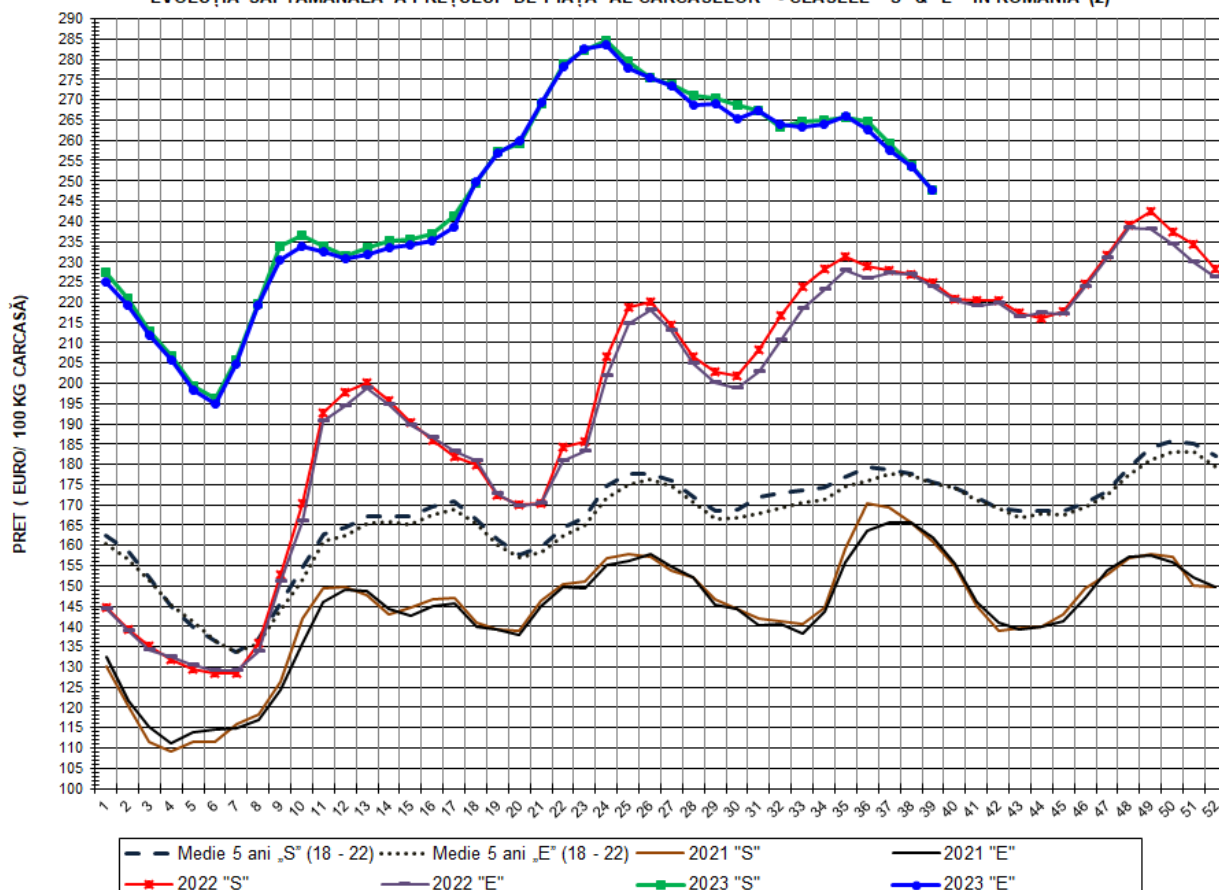

| PREȚ NAȚIONAL CARCASE | | | | | |
|--------------------------------------|----------------------|----------|--------|--------|-------------|
| CALITATEA STANDARD - CLASELE "S"&"E" | | | | | |
| CLASA | PREȚ SAPT 39/2023 | VARIAȚIE | | | |
| | | 1 SĂPT | 4 SĂPT | 1 AN | MEDIE 5 ANI |
| S | 247.77 € | -2.40% | -6.74% | 10.16% | 41.00% |
| E | 247.69 € | -2.27% | -6.84% | 10.60% | 41.34% |



% PREȚ DE PIAȚĂ ÎN ROMÂNIA ȘI ÎN UE27 vs PRAGUL (PREȚUL) DE REFERINȚĂ UE27

| SAPTAMANA | PREȚ (EUR) | | | | | % PREȚ vs PRAGUL (PREȚUL) DE REFERINȚĂ UE27 (*) | | | | |
|-----------|------------|--------|-----------|--------|--------|---|---------|-----------|---------|---------|
| | ROMÂNIA | | | UE27 | | ROMÂNIA | | | UE27 | |
| | "S" | "E" | "S" + "E" | "S" | "E" | "S" | "E" | "S" + "E" | "S" | "E" |
| 13/2023 | 233.49 | 231.73 | 232.86 | 240.97 | 236.15 | 154.69% | 153.53% | 154.28% | 159.65% | 156.45% |
| 14 | 235.07 | 233.54 | 234.52 | 243.78 | 236.97 | 155.74% | 154.72% | 155.37% | 161.51% | 157.00% |
| 15 | 235.59 | 234.07 | 235.05 | 243.94 | 237.72 | 156.08% | 155.08% | 155.72% | 161.61% | 157.50% |
| 16 | 236.90 | 235.15 | 236.29 | 244.63 | 239.54 | 156.95% | 155.79% | 156.55% | 162.07% | 158.70% |
| 17 | 241.39 | 238.74 | 240.51 | 244.86 | 239.99 | 159.93% | 158.17% | 159.34% | 162.23% | 159.00% |
| 18 | 249.53 | 249.80 | 249.61 | 243.56 | 238.90 | 165.32% | 165.49% | 165.37% | 161.36% | 158.28% |
| 19 | 257.11 | 256.84 | 257.02 | 242.12 | 238.26 | 170.34% | 170.16% | 170.28% | 160.41% | 157.85% |
| 20 | 259.10 | 259.86 | 259.35 | 243.09 | 238.33 | 171.66% | 172.16% | 171.82% | 161.05% | 157.90% |
| 21 | 269.13 | 269.40 | 269.22 | 243.62 | 239.70 | 178.31% | 178.48% | 178.36% | 161.40% | 158.80% |
| 22 | 278.89 | 278.14 | 278.63 | 245.13 | 241.45 | 184.77% | 184.27% | 184.60% | 162.40% | 159.97% |
| 23 | 282.38 | 282.51 | 282.42 | 246.46 | 243.55 | 187.08% | 187.17% | 187.11% | 163.29% | 161.36% |
| 24 | 284.74 | 283.54 | 284.33 | 248.20 | 245.65 | 188.65% | 187.85% | 188.37% | 164.44% | 162.75% |
| 25 | 279.40 | 277.82 | 278.83 | 249.24 | 247.26 | 185.11% | 184.06% | 184.73% | 165.13% | 163.82% |
| 26 | 275.60 | 275.38 | 275.53 | 249.73 | 248.70 | 182.59% | 182.44% | 182.54% | 165.45% | 164.77% |
| 27 | 273.89 | 273.33 | 273.70 | 251.97 | 250.50 | 181.46% | 181.09% | 181.33% | 166.94% | 165.96% |
| 28 | 271.01 | 268.67 | 270.23 | 251.08 | 250.51 | 179.55% | 178.00% | 179.03% | 166.34% | 165.97% |
| 29 | 270.43 | 268.94 | 269.96 | 251.51 | 249.46 | 179.16% | 178.18% | 178.85% | 166.63% | 165.27% |
| 30 | 268.83 | 265.44 | 267.66 | 251.29 | 248.85 | 178.11% | 175.86% | 177.33% | 166.48% | 164.87% |
| 31 | 267.41 | 267.23 | 267.35 | 249.22 | 246.21 | 177.17% | 177.04% | 177.13% | 165.11% | 163.12% |
| 32 | 263.38 | 263.83 | 263.52 | 245.32 | 241.47 | 174.49% | 174.79% | 174.59% | 162.53% | 159.98% |
| 33 | 264.51 | 263.15 | 264.05 | 241.26 | 236.86 | 175.24% | 174.34% | 174.94% | 159.84% | 156.93% |
| 34 | 264.92 | 263.88 | 264.58 | 236.66 | 232.70 | 175.52% | 174.82% | 175.29% | 156.79% | 154.17% |
| 35 | 265.67 | 265.89 | 265.74 | 235.44 | 231.11 | 176.01% | 176.16% | 176.06% | 155.98% | 153.11% |
| 36 | 264.47 | 262.74 | 263.90 | 232.73 | 229.24 | 175.22% | 174.07% | 174.84% | 154.19% | 151.88% |
| 37 | 259.21 | 257.56 | 258.62 | 231.53 | 228.73 | 171.73% | 170.64% | 171.34% | 153.39% | 151.54% |
| 38 | 253.87 | 253.45 | 253.73 | 229.64 | 227.92 | 168.19% | 167.92% | 168.10% | 152.14% | 151.00% |
| 39 | 247.77 | 247.69 | 247.75 | 227.51 | 225.86 | 164.16% | 164.10% | 164.14% | 150.73% | 149.64% |

(*) 150.939 EUR conform Art. 7 [1] al Reg. [UE] nr. 1308/2013

EVOLUȚIA SĂPTĂMĂNALĂ A PREȚULUI CLASA "E" ÎN UE27 ȘI ÎN CÂTEVA STATE MEMBRE

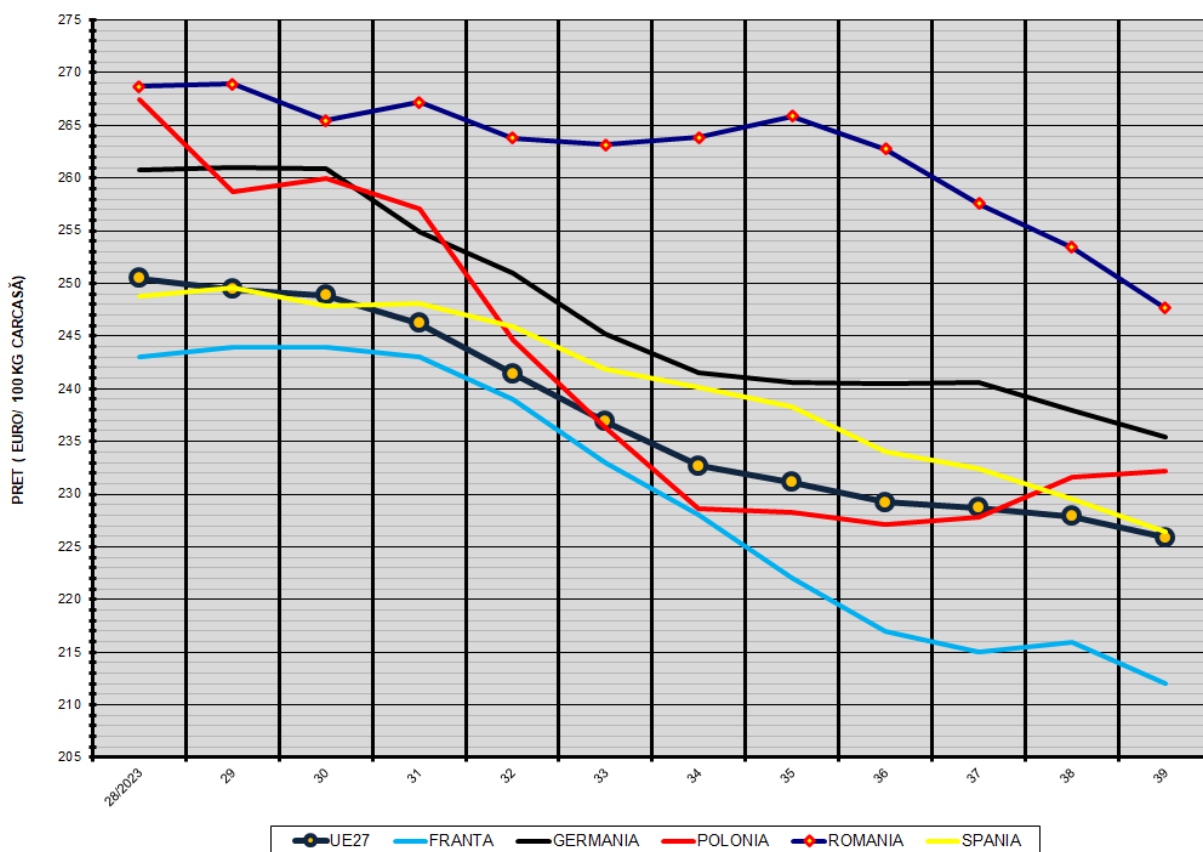

COMPARAȚII DE PREȚURI

| SĂPT 39/2023 = | UE27 | FR | DE | PL | RO | ES | RO vs UE27 | RO vs FR | RO vs DE | RO vs PL | RO vs ES |
|----------------|----------|----------|----------|----------|----------|----------|--------------|---------------|--------------|--------------|--------------|
| | 225.86 € | 212.00 € | 235.38 € | 232.25 € | 247.69 € | 226.39 € | 21.83 € 9.7% | 35.69 € 16.8% | 12.31 € 5.2% | 15.44 € 6.6% | 21.30 € 9.4% |



PREȚUL CARCASELOR DIN CLASA "E" ÎN STATELE MEMBRE (FĂRĂ ITALIA)
VERSUS PREȚUL UE27 ÎN SĂPTĂMÂNA 25 SEPTEMBRIE - 1 OCTOMBRIE 2023

