

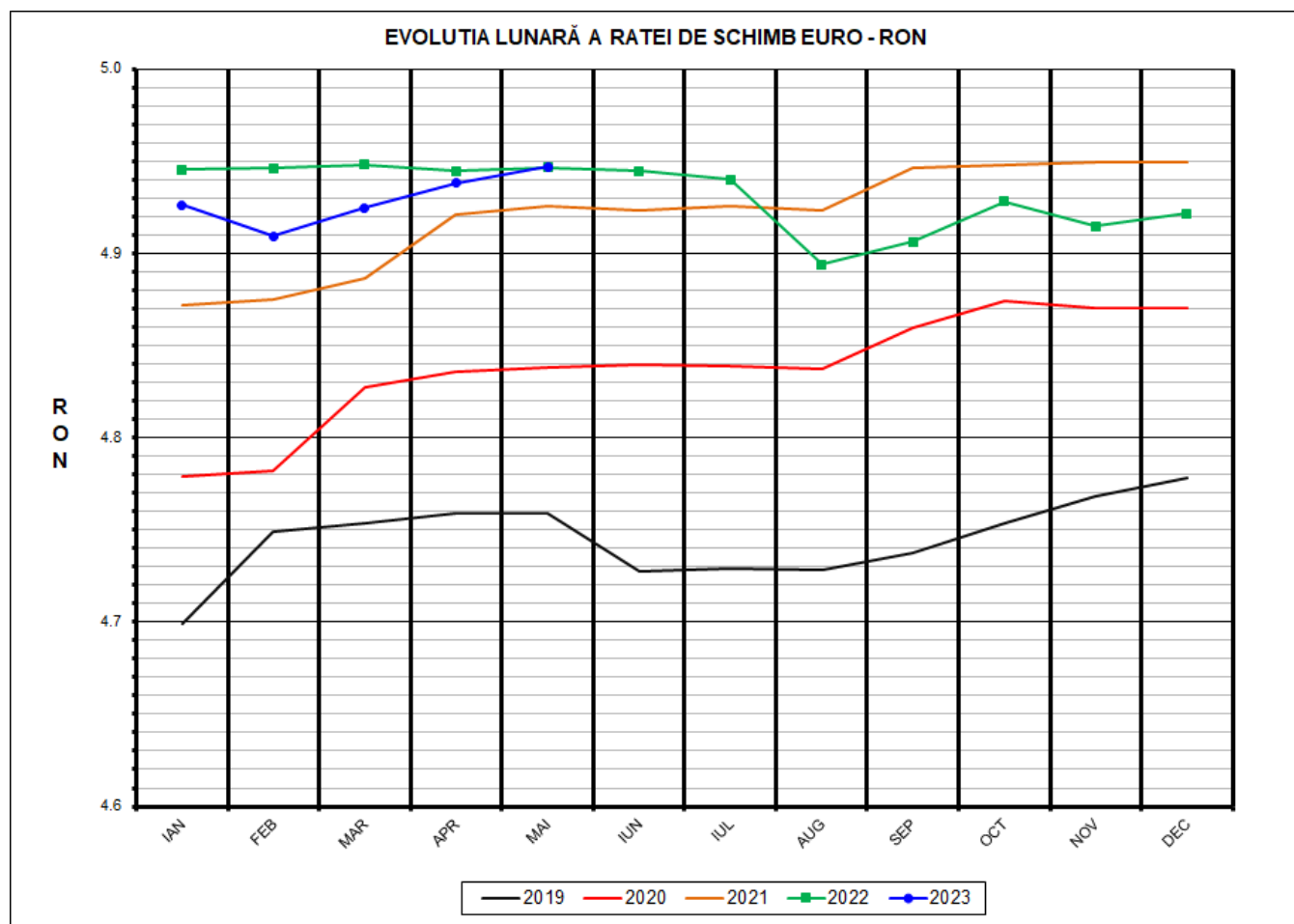

Prețul de piață al porcilor la intrarea în abator Mai 2023



RATA DE SCHIMB EURO - RON		
MAI 2023	VARIAȚIE	
	1 LUNA	1 AN
1€ = 4.9469 RON	0.18%	0.01%



**SITUAȚIA CARCASELOR DE PORCINE CLASIFICATE
ÎN FUNCȚIE DE PROVENIENȚA PORCILOR SACRIFICAȚI
IN LUNA MAI 2023**

		NUMĂR CARCASE	% DIN TOTAL
PROVENIENȚĂ PORCI SACRIFICAȚI	TRANZACȚII COMERCIALE ÎNTRE ABATOARE ȘI FURNIZORI	151,592	60.90
	FERME PROPRII ALE ABATOARELOR	89,178	35.83
	CRESCUȚI ÎN NUMELE ABATOARELOR	210	0.08
	PRESTĂRI SERVICII	7,933	3.19
TOTAL CARCASE CLASIFICATE CU GREUTATEA CALDĂ 50 - 120 KG		248,913	100.00
DIN CARE DIN COMERȚ INTRACOMUNITAR		20,026	8.05

Situația porcilor proveniți din tranzacții comerciale
între abatoare și furnizori care fac obiectul raportării prețurilor
în luna mai 2023

Tip preț la intrarea în abator		Carcase cu greutatea caldă 60 - 120 kg			
		SEUROP		d.c. S+E	
		nr	% din total carcase clasificate	nr	% din total carcase clasificate
În funcție de % carne macră corespunzător claselor de calitate (S, E, U, R, O, P)	în carcasă	0	0.0%	0	0.0%
	în viu	0	0.0%	0	0.0%
Forfetar	în viu	150,689	60.5%	143,599	57.7%
Total		150,689	60.5%	143,599	57.7%

Carcase incluse în raportul național de prețuri pentru DG AGRI



Prețul de piață al porcilor în luna mai 2023

Clasa	% carne macră	Număr porci	% din total porci	Procent mediu carne macră	Greutate medie (kg)		Preț mediu (RON / 100 kg)	
					vie	carcasă caldă – 2%	viu	carcasă caldă – 2%
S	≥ 60	98,253	65.20	62.4	110.2	84.3	986.92	1290.30
E	≥ 55 - < 60	45,346	30.09	58.2	114.3	87.4	989.03	1293.59
U	≥ 50 - < 55	6,807	4.52	53.3	119.1	91.6	995.86	1294.69
ROP	< 50	283	0.19	47.5	119.9	92.6	969.36	1254.72
TOTAL		150,689	100.00	60.7	111.8	85.6	987.97	1291.45

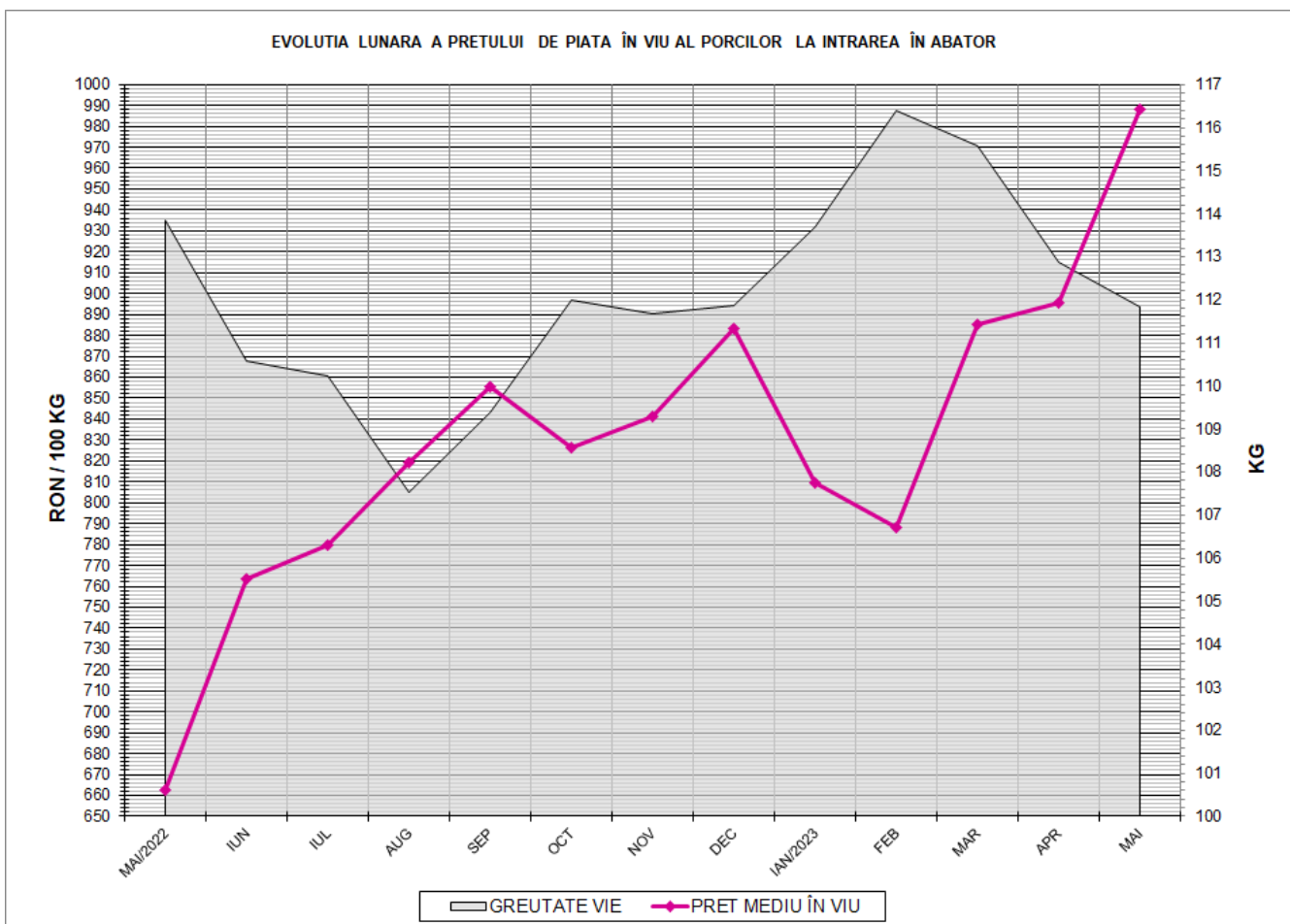

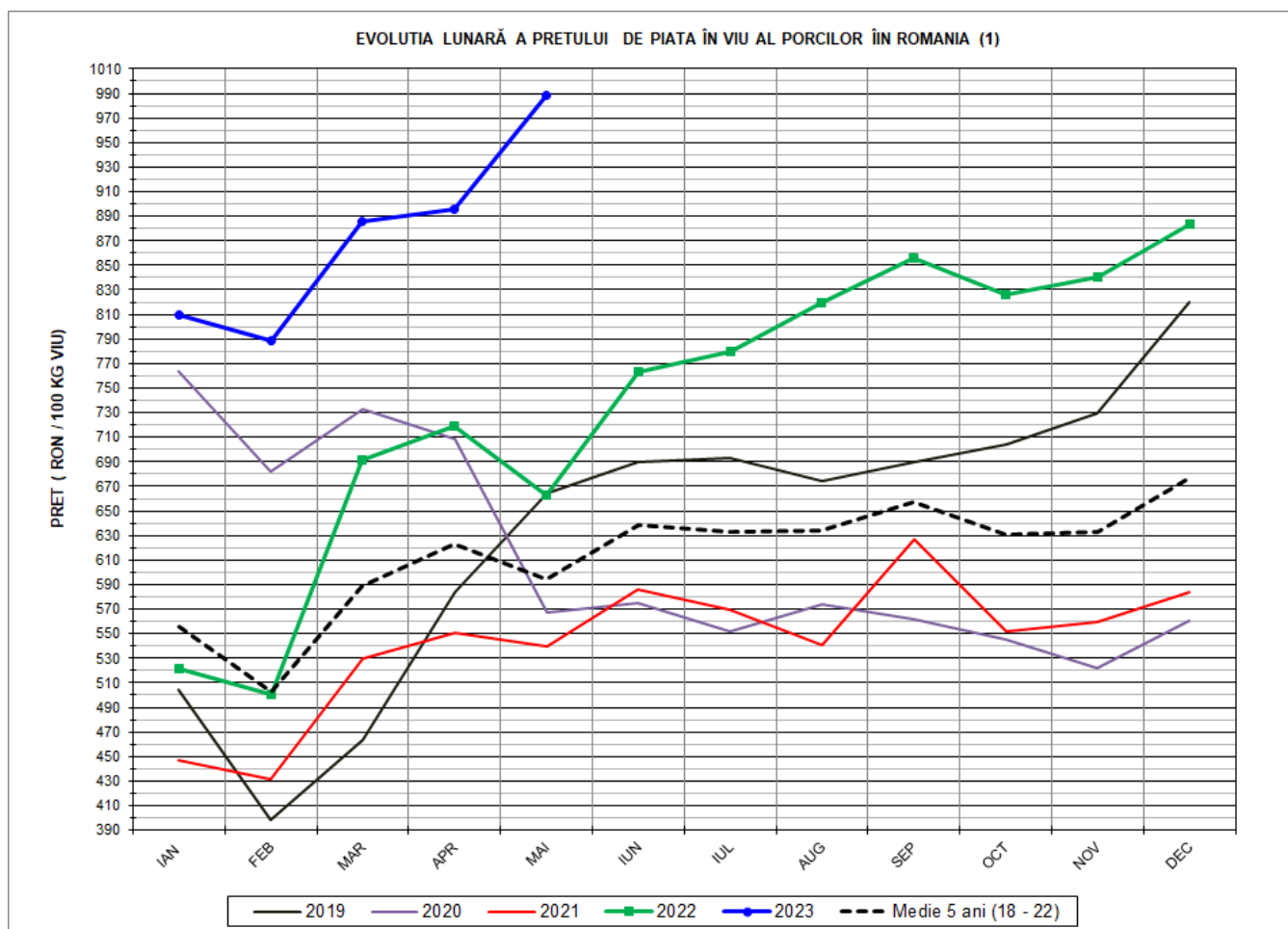

PREȚ ÎN VIU			
MAI 2023	VARIAȚIE		
	1 LUNA	1 AN	MEDIE 5 ANI (2018 - 2022)
987.97 RON	10.28%	49.10%	11.45%

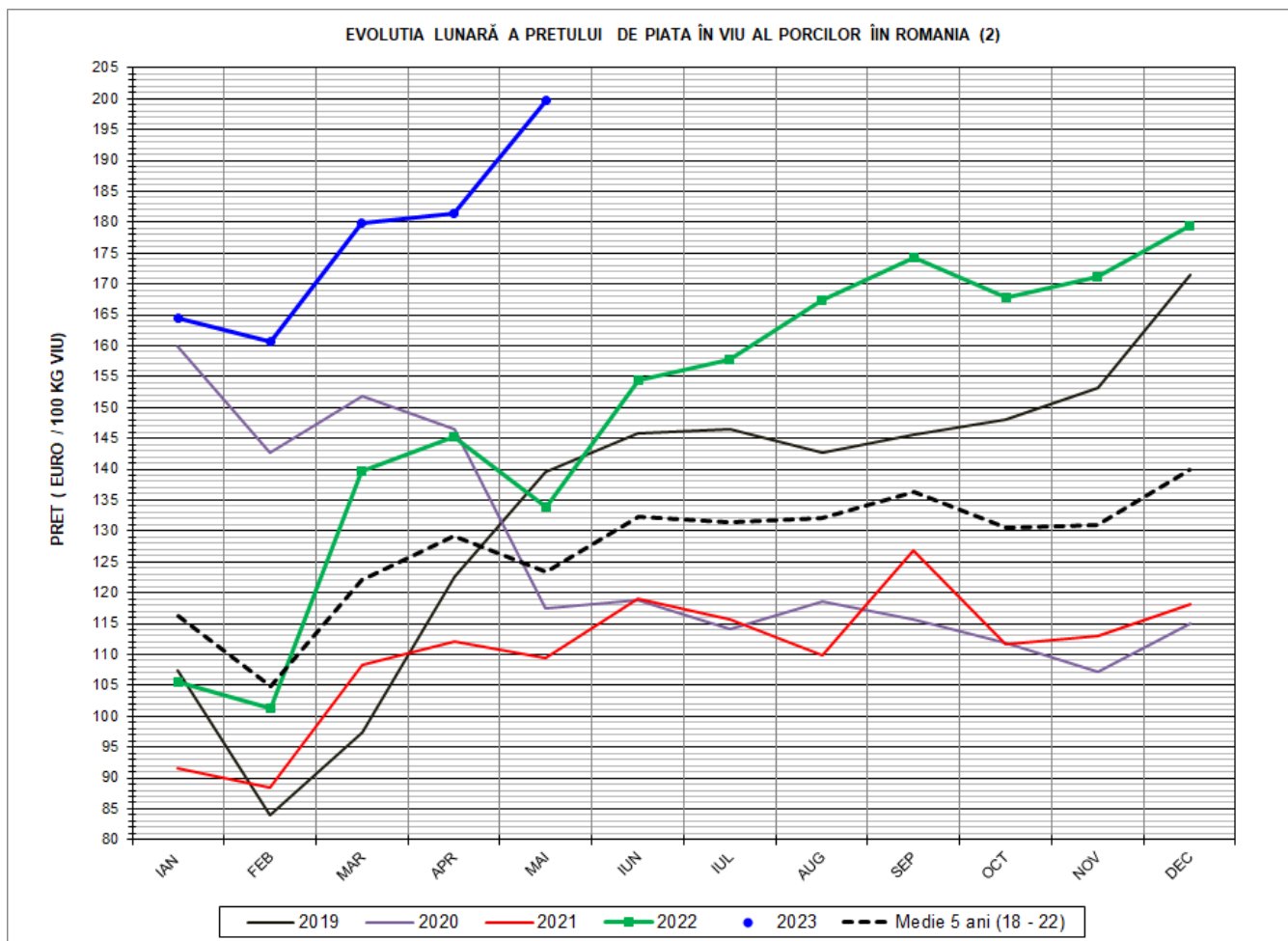

PREȚ ÎN VIU			
MAI 2023	VARIAȚIE		
	1 LUNA	1 AN	MEDIE 5 ANI (2018 - 2022)
199.71 €	10.08%	49.09%	61.99%



PREȚUL PE PROCENT CARNE MACRĂ AL PORCILOR
ÎN LUNA MAI 2023

% CARNE MACRĂ		NUMĂR PORCI	% CUMULATIV DIN TOTAL PORCI	GREUTATE (KG)		PREȚ MEDIU (RON/ 100 KG)	
NIVEL	MEDIE			VIE	CARCASA CALDĂ - 2%	VIU	CARCASA CALDĂ - 2%
≥64	65.0	18,598	12.34	110.53	85.30	989.11	1281.69
63	63.4	16,017	22.97	109.04	83.82	983.77	1279.83
62	62.4	20,007	36.25	109.38	83.85	985.18	1285.07
61	61.5	23,057	51.55	110.91	84.27	988.40	1300.84
60	60.5	20,574	65.20	110.80	84.18	987.39	1299.52
59	59.5	17,100	76.55	113.48	86.73	989.43	1294.65
58	58.5	11,513	84.19	113.44	86.55	987.95	1295.00
57	57.5	8,106	89.57	115.71	88.58	988.52	1291.30
56	56.5	5,246	93.05	114.99	88.13	990.73	1292.65
55	55.5	3,381	95.29	116.37	89.20	989.23	1290.56
54	54.5	2,784	97.14	119.61	91.90	993.52	1293.06
53	53.5	1,890	98.40	119.66	91.99	998.36	1298.64
52	52.5	886	98.98	118.62	91.39	994.54	1290.93
51	51.5	694	99.45	120.04	92.57	1000.57	1297.51
≤50	49.5	836	100.00	116.46	89.82	986.25	1278.79
MEDIE	60.7	150,689	100.00	111.84	85.56	987.97	1291.45

Interval optim % carne macră



Prețul mediu ponderat lunar al carcaselor din clasa "S" & "E" în România și în UE

Săptămâna			Număr zile (ponderi)	Preț mediu ponderat				preț RO vs pret UE27 (%)			
				ROMÂNIA							
				nr	perioada	luna	S		E		S
			EURO / 100 kg	RON / 100 kg	EURO / 100 kg	RON / 100 kg			S	E	
18	01 - 07	mai/2023	7	249.53	1230.07	249.80	1231.37	243.56	238.90	2.45%	4.56%
19	08 - 14		7	257.11	1266.83	256.84	1265.49	242.12	238.26	6.19%	7.80%
20	15 - 21		7	259.10	1284.57	259.86	1288.36	243.09	238.33	6.58%	9.04%
21	22 - 28		7	269.13	1336.03	269.40	1337.34	243.62	239.70	10.47%	12.39%
22	29 - 31		3	278.89	1384.03	278.14	1380.32	245.13	241.45	13.77%	15.19%
Total			31	260.67	1289.50	260.83	1290.29	243.29	239.05	7.14%	9.11%

EVOLUTIA LUNARĂ A PREȚULUI DE PIATA AL CARCASELOR CALITATEA STANDARD - CLASELE "S" & "E" ÎN ROMANIA (1)

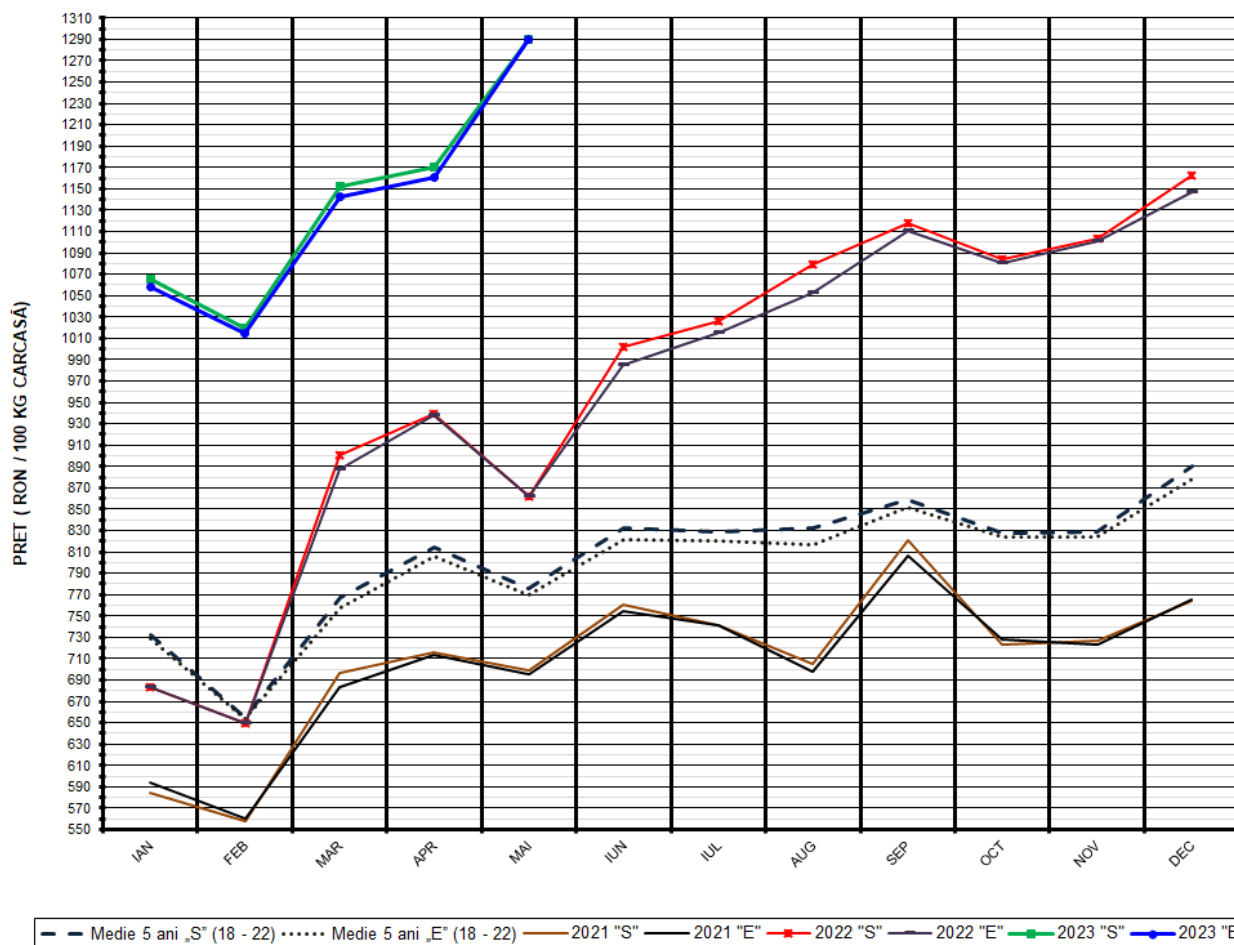

**PREȚ NAȚIONAL CARCASE
CALITATEA STANDARD - CLASELE "S" & "E"**

CLASA	MAI 2023	VARIAȚIE		
		1 LUNĂ	1 AN	MEDIE 5 ANI
S	1,289.50 RON	10.19%	49.67%	66.36%
E	1,290.29 RON	11.13%	49.66%	67.62%

EVOLUTIA LUNARĂ A PRETELUI DE PIATA AL CARCASELOR CALITATEA STANDARD - CLASELE "S" & "E" ÎN ROMANIA (2)

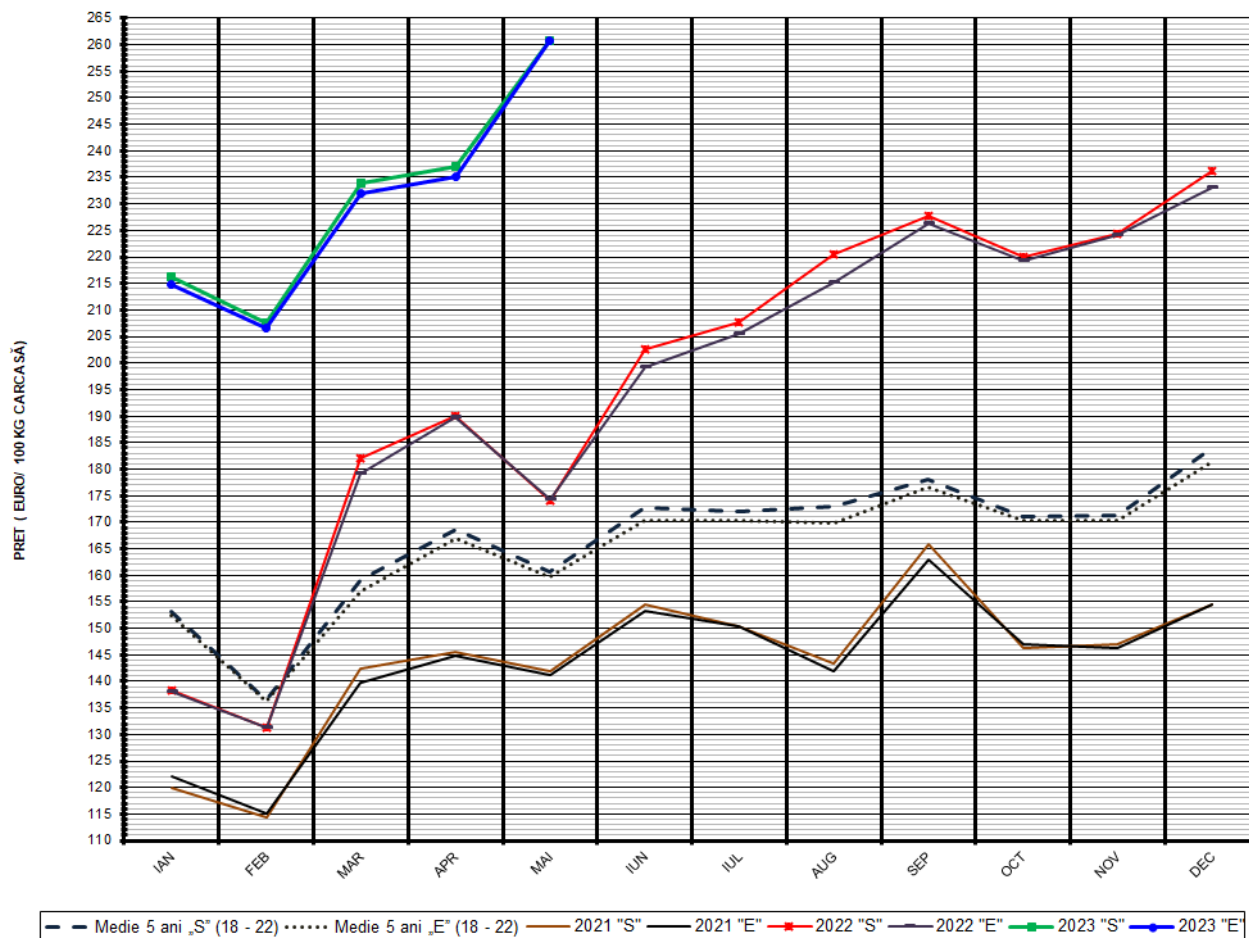

**PREȚ NAȚIONAL CARCASE
CALITATEA STANDARD - CLASELE "S" & "E"**

CLASA	MAI 2023	VARIAȚIE		
		1 LUNĂ	1 AN	MEDIE 5 ANI
S	260.67 €	9.99%	49.66%	62.17%
E	260.83 €	10.93%	49.64%	63.42%

EVOLUTIA LUNARĂ A PREȚULUI CLASA "E" ÎN UE27 ȘI ÎN CÂTEVA STATE MEMBRE

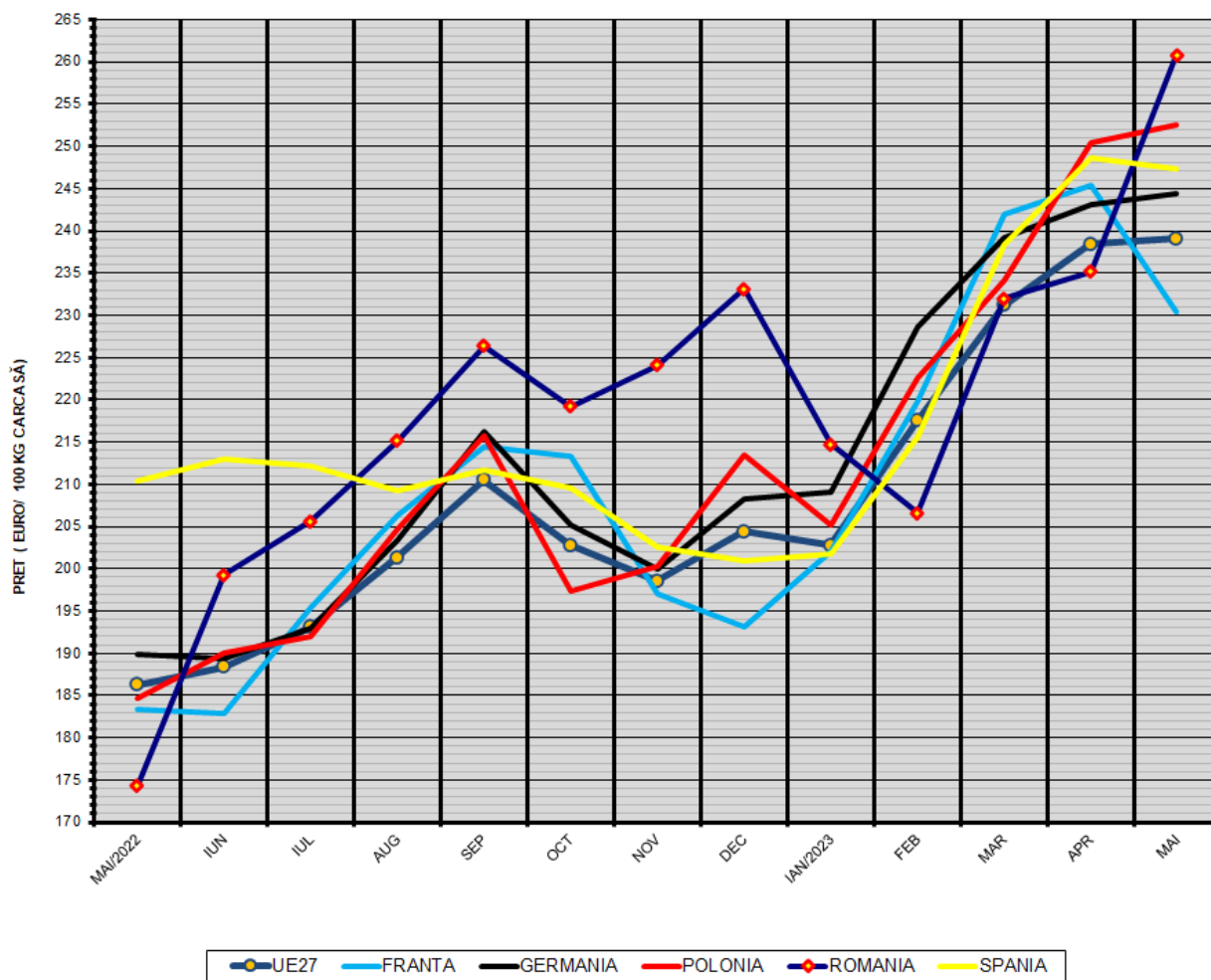

COMPARAȚII DE PREȚURI

	UE27	FR	DE	PL	RO	ES	RO vs UE27	RO vs FR	RO vs DE	RO vs PL	RO vs ES
mai 2023 =	239.05 €	230.39 €	244.42 €	252.55 €	260.83 €	247.33 €	21.78 € 9.1%	30.44 € 13.2%	16.41 € 6.7%	8.28 € 3.3%	13.50 € 5.5%

