

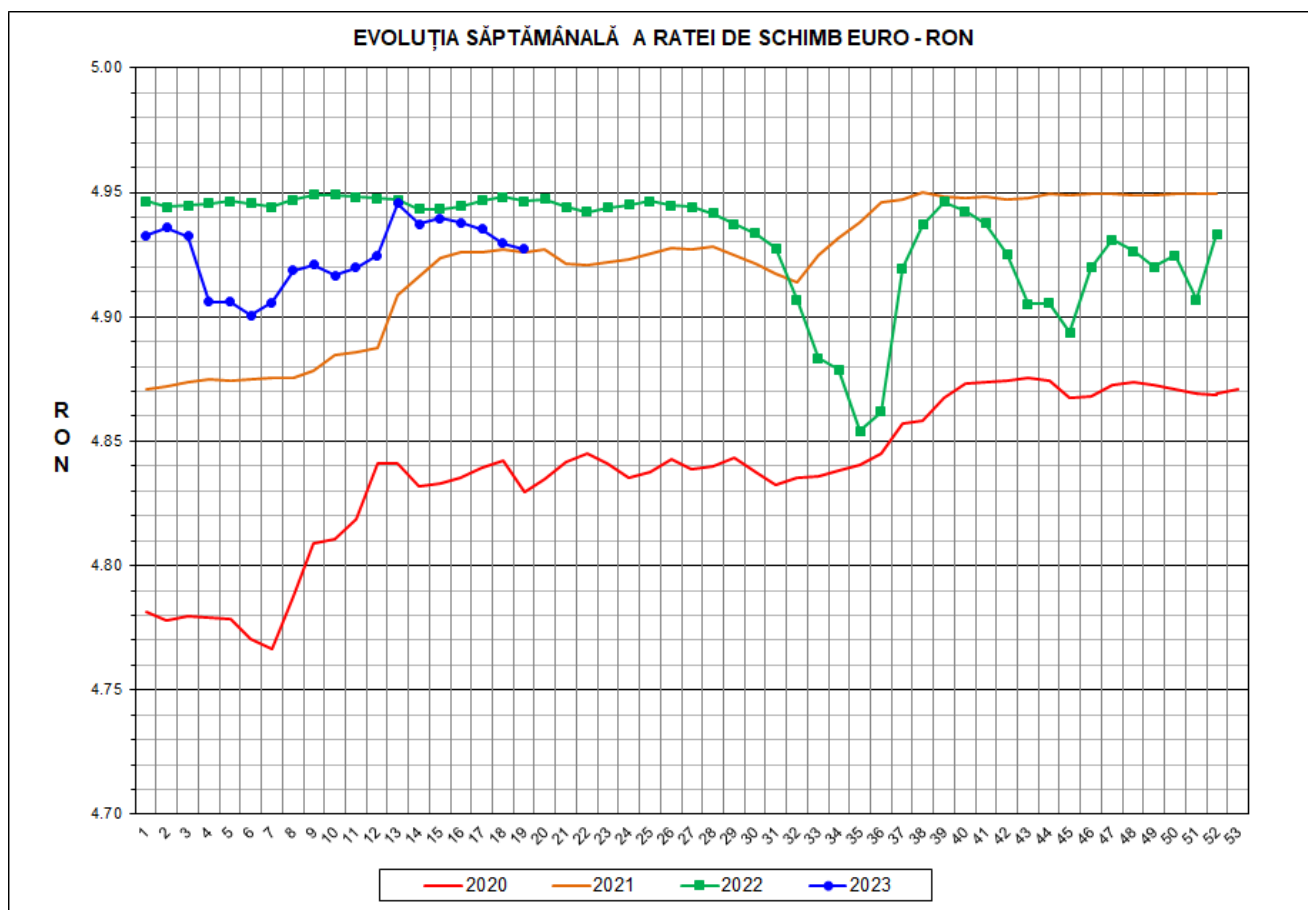

Prețul de piață al porcilor la intrarea în abator

Săptămâna 19 (8 – 14 mai 2023)



| RATA DE SCHIMB EURO - RON | | | |
|---------------------------|----------|--------|--------|
| SĂPT 19/2023 | VARIAȚIE | | |
| | 1 SĂPT | 4 SĂPT | 1 AN |
| 1€ = 4.9272 RON | -0.05% | -0.25% | -0.39% |



**SITUAȚIA CARCASELOR DE PORCINE CLASIFICATE
ÎN FUNCȚIE DE PROVENIENȚA PORCILOR SACRIFICAȚI
IN SĂPTĂMÂNA 8 - 14 MAI 2023**

| | | NUMĂR CARCASE | % DIN TOTAL |
|---|--|------------------|---------------|
| PROVENIENȚĂ PORCI SACRIFICAȚI | TRANZACȚII COMERCIALE ÎNTRE ABATOARE ȘI FURNIZORI | 32,110 | 60.72 |
| | FERME PROPRII ALE ABATOARELOR | 18,883 | 35.71 |
| | CRESCUȚI ÎN NUMELE ABATOARELOR | 66 | 0.12 |
| | PRESTĂRI SERVICII | 1,821 | 3.44 |
| TOTAL CARCASE CLASIFICATE CU GREUTATEA CALDĂ 50 - 120 KG | | 52,880 | 100.00 |
| DIN CARE DIN COMERȚ INTRACOMUNITAR | | 2,790 | 5.28 |

Situația porcilor proveniți din tranzacții comerciale
între abatoare și furnizori care fac obiectul raportării prețurilor
în săptămâna 8 - 14 mai 2023

| Tip preț la intrarea în abator | | Carcase cu greutatea caldă 60 - 120 kg | | | |
|---|------------|--|---------------------------------------|----------|---------------------------------------|
| | | SEUROP | | d.c. S+E | |
| | | nr | % din total carcase clasificate | nr | % din total carcase clasificate |
| În funcție de % carne macră corespunzător claselor de calitate (S, E, U, R, O, P) | în carcasă | 0 | 0.0% | 0 | 0.0% |
| | în viu | 0 | 0.0% | 0 | 0.0% |
| Forfetar în viu | | 31,968 | 60.5% | 30,463 | 57.6% |
| Total | | 31,968 | 60.5% | 30,463 | 57.6% |

Carcase incluse în raportul național de prețuri pentru DG AGRI



Prețul de piață al porcilor în săptămâna 8 - 14 mai 2023

| Clasa | % carne macră | Număr porci | % din total porci | Procent mediu carne macră | Greutate medie (kg) | | Preț mediu (RON / 100 kg) | |
|--------------|---------------|---------------|-------------------|---------------------------|---------------------|--------------------|---------------------------|--------------------|
| | | | | | vie | carcasă caldă - 2% | viu | carcasă caldă - 2% |
| S | ≥ 60 | 20,862 | 65.26 | 62.4 | 111.4 | 85.1 | 967.55 | 1266.83 |
| E | ≥ 55 - < 60 | 9,601 | 30.03 | 58.2 | 116.3 | 88.9 | 967.17 | 1265.49 |
| U | ≥ 50 - < 55 | 1,444 | 4.52 | 53.4 | 122.9 | 94.9 | 969.07 | 1255.48 |
| ROP | < 50 | 61 | 0.19 | 47.2 | 121.0 | 94.3 | 952.51 | 1222.07 |
| TOTAL | | 31,968 | 100.00 | 60.7 | 113.4 | 86.7 | 967.48 | 1265.76 |

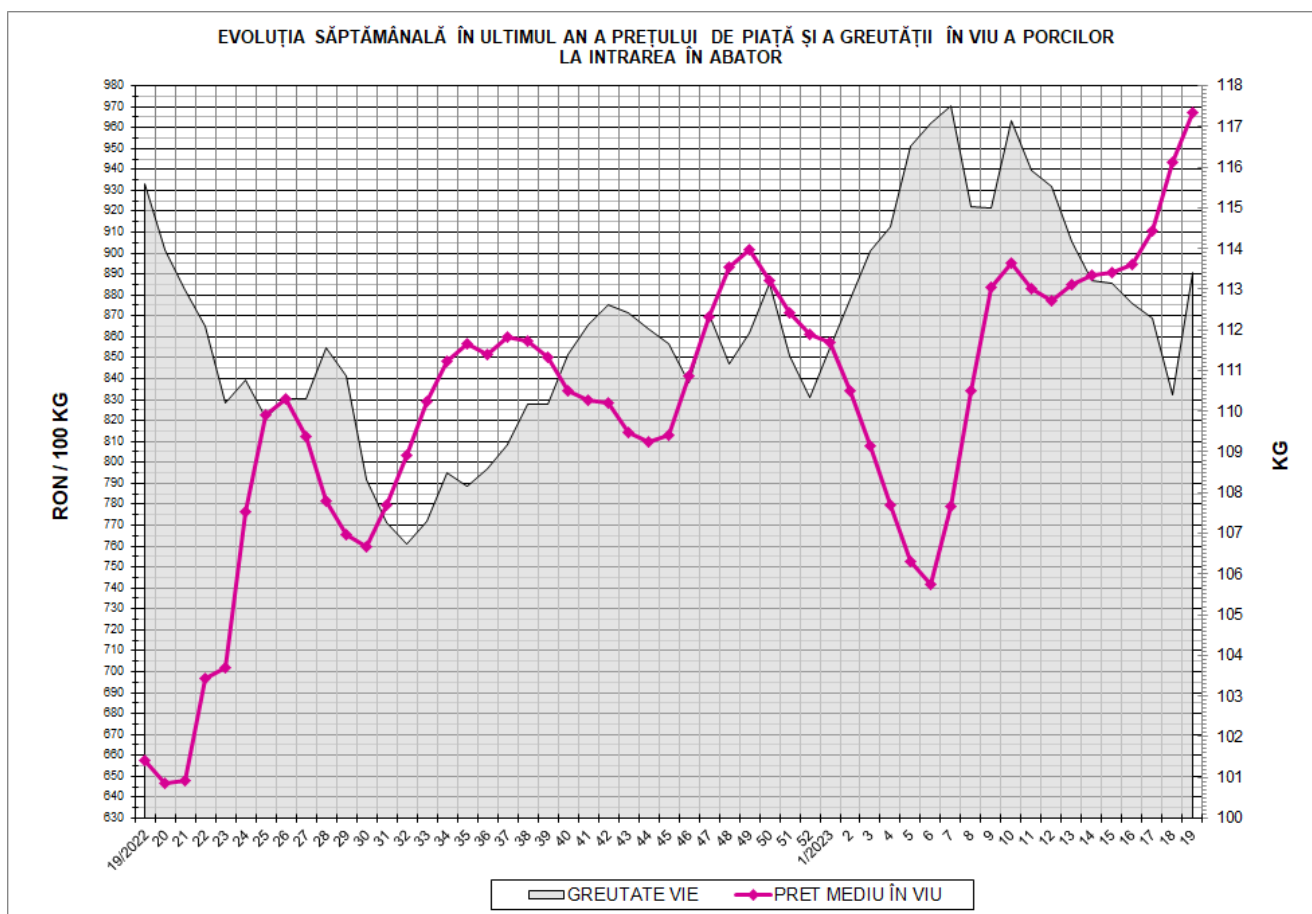

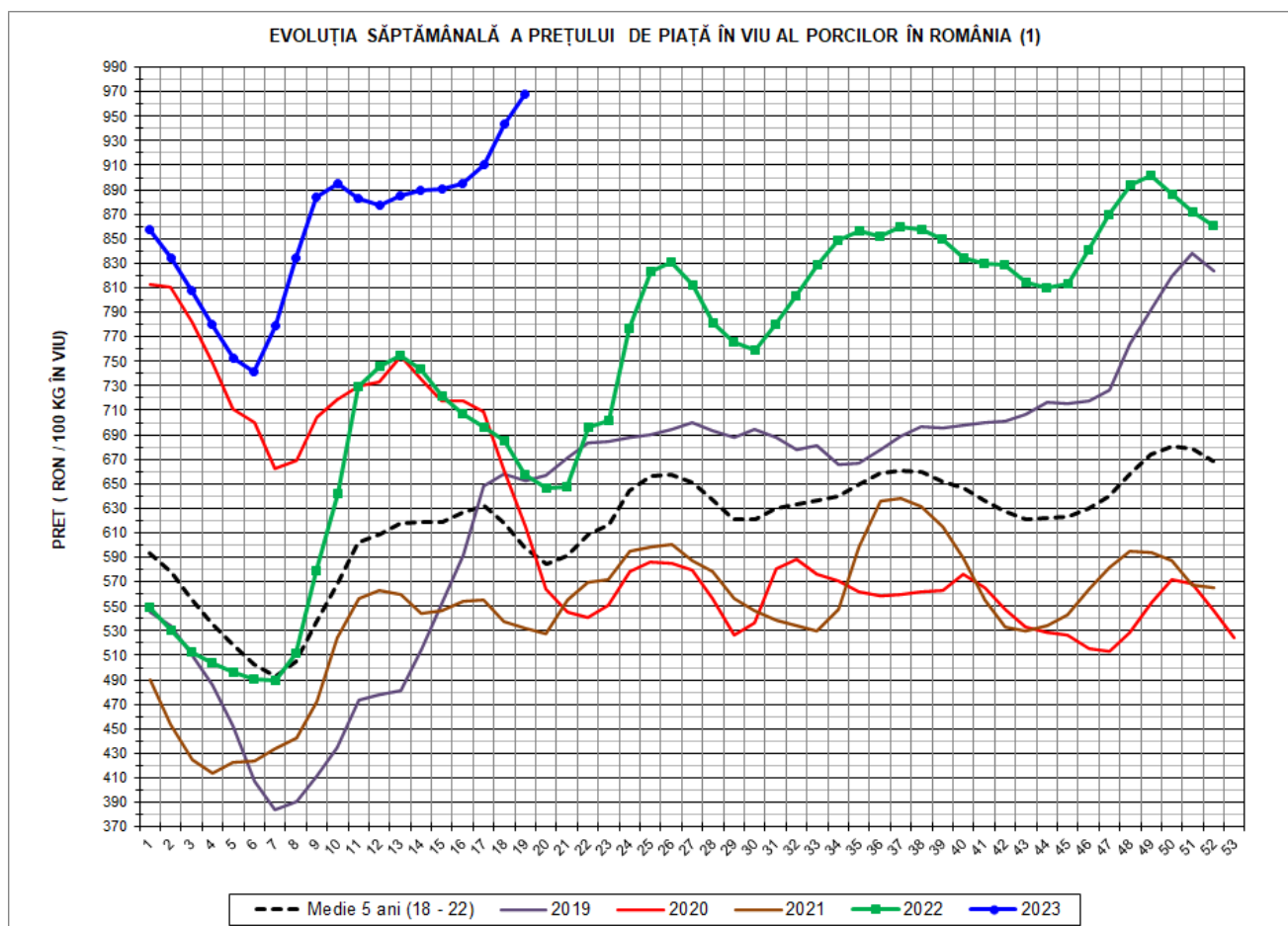

| PREȚ ÎN VIU | | | | |
|---------------------|-----------------|---------------|---------------|--------------------------------------|
| SĂPT 19/2023 | VARIAȚIE | | | |
| | 1 SĂPT | 4 SĂPT | 1 AN | MEDIE 5 ANI (2018 - 2022) |
| 967.48 RON | 2.58% | 8.60% | 47.14% | 61.87% |

EVOLUȚIA SĂPTĂMÂNALĂ A PREȚULUI DE PIAȚĂ ÎN VIU AL PORCILOR ÎN ROMÂNIA (2)

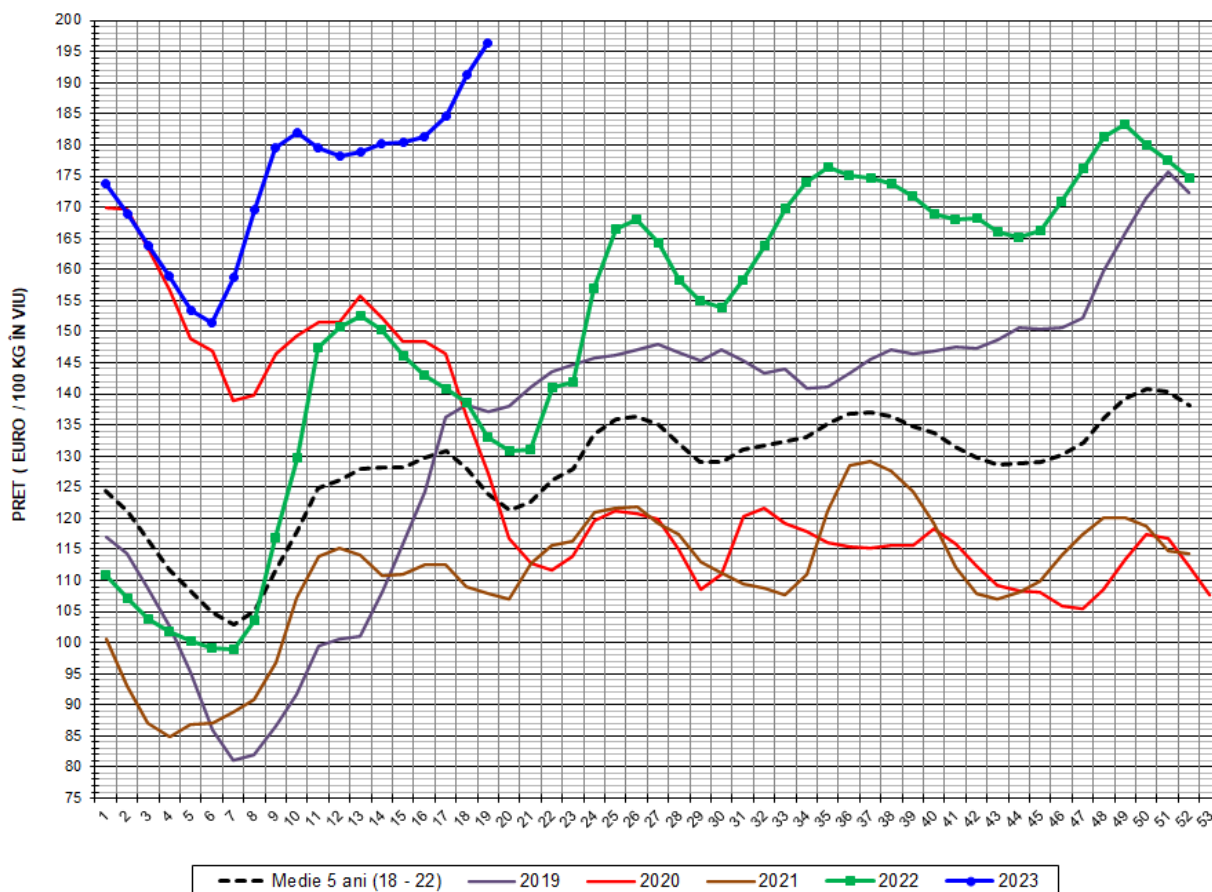

| PREȚ ÎN VIU | | | | |
|--------------|----------|--------|--------|-------------------------|
| SĂPT 19/2023 | VARIAȚIE | | | |
| | 1 SĂPT | 4 SĂPT | 1 AN | MEDIE 5 ANI (2018-2022) |
| 196.35 € | 2.62% | 8.88% | 47.72% | 58.41% |



PREȚUL PORCILOR CORESPUNZĂTOR PROCENTULUI DE CARNE MACRĂ
ÎN SĂPTĂMÂNA 8 - 14 MAI 2023

| % CARNE MACRĂ | | NUMĂR PORCI | % CUMULATIV DIN TOTAL PORCI | GREUTATE (KG) | | PREȚ MEDIU (RON/ 100 KG) | |
|------------------------|-------|----------------|-----------------------------------|---------------|-----------------------|--------------------------|-----------------------|
| VALORI DE ÎNCADRARE | MEDIE | | | VIE | CARCASA CALDĂ - 2% | VIU | CARCASA CALDĂ - 2% |
| ≥64 | 65.0 | 3,814 | 11.93 | 111.51 | 85.71 | 970.86 | 1263.04 |
| 63 | 63.4 | 3,520 | 22.94 | 110.23 | 84.46 | 965.84 | 1260.55 |
| 62 | 62.4 | 4,327 | 36.48 | 110.32 | 84.48 | 966.57 | 1262.30 |
| 61 | 61.5 | 4,894 | 51.79 | 112.27 | 85.28 | 967.97 | 1274.28 |
| 60 | 60.5 | 4,307 | 65.26 | 112.40 | 85.45 | 966.49 | 1271.30 |
| 59 | 59.5 | 3,607 | 76.54 | 115.70 | 88.39 | 967.68 | 1266.69 |
| 58 | 58.5 | 2,373 | 83.97 | 114.55 | 87.36 | 965.62 | 1266.17 |
| 57 | 57.5 | 1,765 | 89.49 | 117.81 | 90.15 | 968.38 | 1265.42 |
| 56 | 56.5 | 1,094 | 92.91 | 117.29 | 89.80 | 966.15 | 1261.90 |
| 55 | 55.5 | 762 | 95.29 | 119.58 | 91.65 | 968.21 | 1263.27 |
| 54 | 54.5 | 629 | 97.26 | 122.89 | 94.71 | 970.95 | 1259.80 |
| 53 | 53.5 | 357 | 98.38 | 123.33 | 95.34 | 966.37 | 1250.13 |
| 52 | 52.5 | 198 | 99.00 | 122.42 | 94.61 | 965.08 | 1248.76 |
| 51 | 51.6 | 155 | 99.48 | 125.64 | 97.06 | 971.56 | 1257.65 |
| ≤50 | 49.3 | 166 | 100.00 | 119.25 | 92.40 | 964.05 | 1244.15 |
| MEDIE | 60.7 | 31,968 | 100.00 | 113.41 | 86.69 | 967.48 | 1265.76 |

Interval optim % carne macră

EVOLUȚIA SĂPTĂMÂNALĂ A PREȚULUI DE PIAȚĂ AL CARCASELOR - CLASELE "S" & "E" ÎN ROMÂNIA (1)

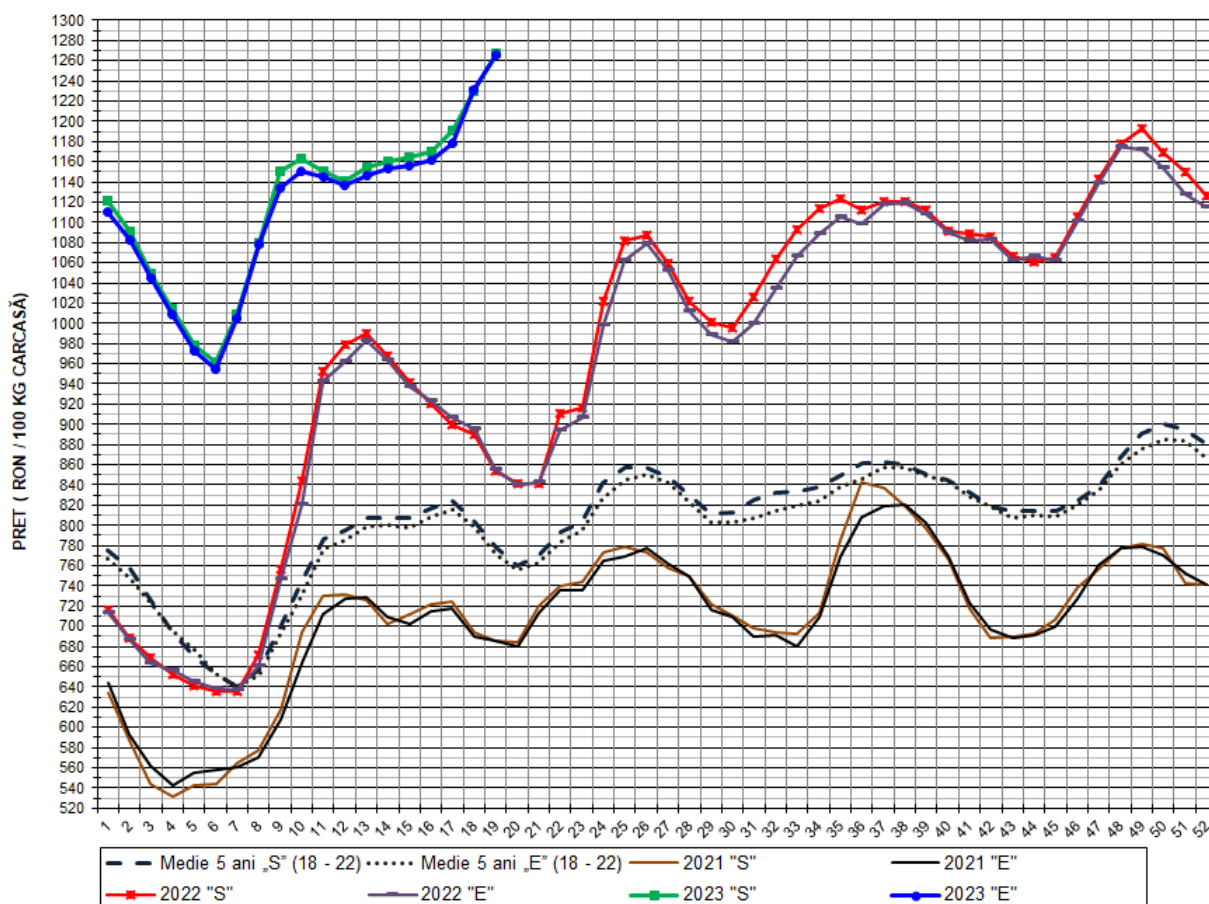

| PREȚ NAȚIONAL CARCASE | | | | | |
|--------------------------------------|----------------------|----------|--------|--------|-------------|
| CALITATEA STANDARD - CLASELE "S"&"E" | | | | | |
| CLASA | PREȚ SĂPT 19/2023 | VARIAȚIE | | | |
| | | 1 SĂPT | 4 SĂPT | 1 AN | MEDIE 5 ANI |
| S | 1,266.83 RON | 2.99% | 8.86% | 48.44% | 62.91% |
| E | 1,265.49 RON | 2.77% | 9.45% | 48.01% | 64.08% |



EVOLUȚIA SĂPTĂMĂNALĂ A PREȚULUI DE PIAȚĂ AL CARCASELOR - CLASELE "S" & "E" ÎN ROMÂNIA (2)

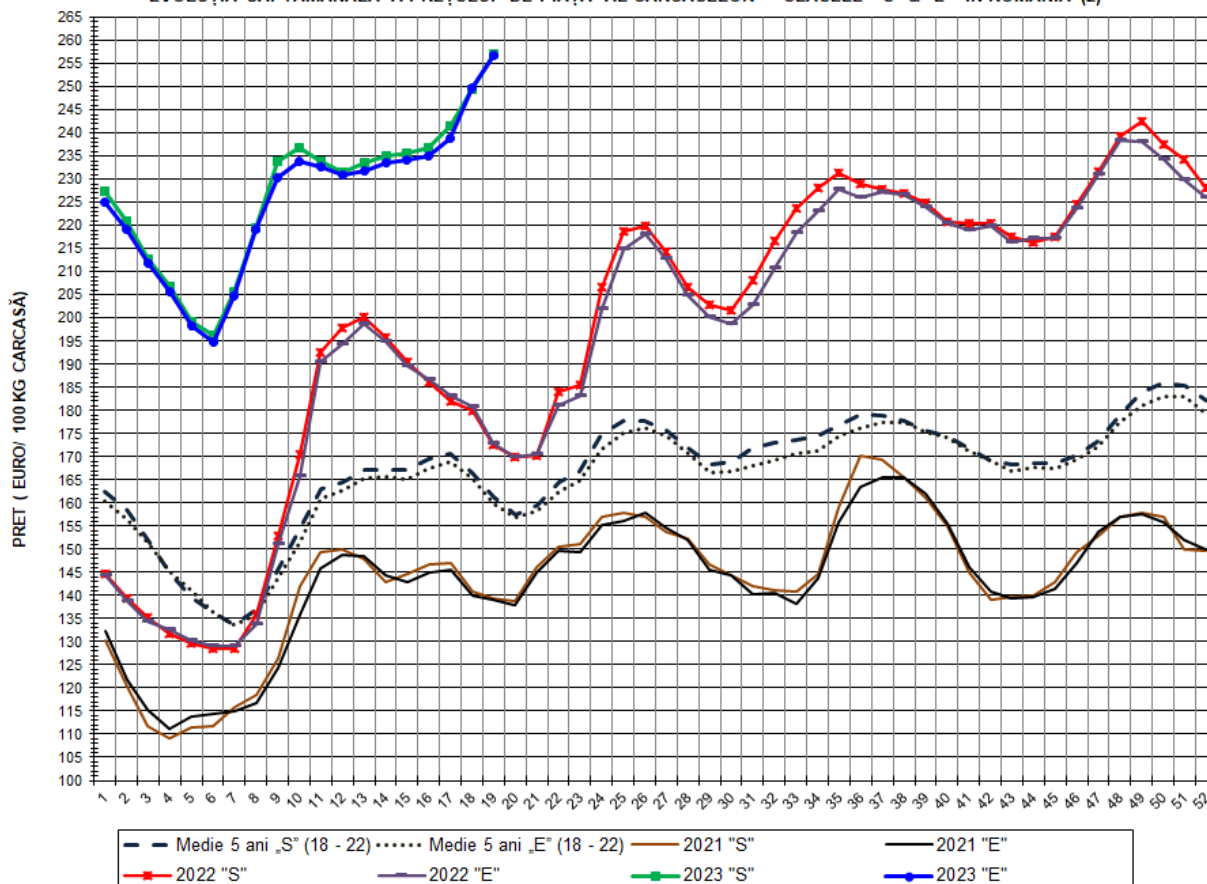

| PREȚ NAȚIONAL CARCASE | | | | | |
|--|----------------------|----------|--------|--------|-------------|
| CALITATEA STANDARD - CLASELE "S" & "E" | | | | | |
| CLASA | PREȚ SAPT 19/2023 | VARIAȚIE | | | |
| | | 1 SĂPT | 4 SĂPT | 1 AN | MEDIE 5 ANI |
| S | 257.11 € | 3.04% | 9.14% | 49.03% | 59.41% |
| E | 256.84 € | 2.82% | 9.73% | 48.59% | 60.58% |



% PREȚ DE PIAȚĂ ÎN ROMÂNIA ȘI ÎN UE27 vs PRAGUL (PREȚUL) DE REFERINȚĂ UE27

| SAPTAMANA | PREȚ (EUR) | | | | | % PREȚ vs PRAGUL (PREȚUL) DE REFERINȚĂ UE27 (*) | | | | |
|-----------|------------|--------|-----------|--------|--------|---|---------|-----------|---------|---------|
| | ROMÂNIA | | | UE27 | | ROMÂNIA | | | UE27 | |
| | "S" | "E" | "S" + "E" | "S" | "E" | "S" | "E" | "S" + "E" | "S" | "E" |
| 45/2022 | 217.61 | 217.20 | 217.47 | 201.96 | 197.59 | 144.17% | 143.90% | 144.08% | 133.80% | 130.91% |
| 46 | 224.55 | 223.87 | 224.32 | 200.98 | 197.31 | 148.77% | 148.32% | 148.61% | 133.15% | 130.72% |
| 47 | 231.79 | 230.95 | 231.50 | 202.16 | 199.37 | 153.56% | 153.01% | 153.37% | 133.93% | 132.08% |
| 48 | 239.17 | 238.40 | 238.89 | 204.89 | 203.41 | 158.46% | 157.94% | 158.27% | 135.74% | 134.76% |
| 49 | 242.54 | 238.13 | 240.96 | 205.94 | 204.83 | 160.69% | 157.77% | 159.64% | 136.44% | 135.70% |
| 50 | 237.43 | 234.41 | 236.31 | 206.63 | 204.96 | 157.30% | 155.30% | 156.56% | 136.90% | 135.79% |
| 51 | 234.22 | 229.90 | 232.59 | 206.46 | 204.51 | 155.18% | 152.32% | 154.09% | 136.78% | 135.49% |
| 52 | 228.25 | 226.09 | 227.51 | 205.46 | 203.63 | 151.22% | 149.79% | 150.73% | 136.12% | 134.91% |
| 1/2023 | 227.38 | 224.96 | 226.60 | 205.44 | 203.49 | 150.65% | 149.04% | 150.12% | 136.11% | 134.81% |
| 2 | 220.94 | 219.24 | 220.31 | 204.16 | 202.80 | 146.38% | 145.25% | 145.96% | 135.26% | 134.36% |
| 3 | 212.73 | 211.97 | 212.45 | 205.54 | 201.65 | 140.94% | 140.43% | 140.75% | 136.17% | 133.60% |
| 4 | 206.71 | 205.72 | 206.36 | 206.92 | 202.37 | 136.95% | 136.29% | 136.71% | 137.09% | 134.08% |
| 5 | 199.30 | 198.27 | 198.94 | 209.05 | 204.98 | 132.04% | 131.36% | 131.80% | 138.50% | 135.80% |
| 6 | 196.35 | 194.86 | 195.82 | 216.06 | 212.52 | 130.08% | 129.10% | 129.73% | 143.15% | 140.80% |
| 7 | 205.63 | 204.88 | 205.35 | 223.77 | 220.65 | 136.23% | 135.74% | 136.05% | 148.25% | 146.18% |
| 8 | 219.61 | 219.30 | 219.49 | 228.63 | 225.37 | 145.49% | 145.29% | 145.42% | 151.47% | 149.31% |
| 9 | 233.80 | 230.39 | 232.59 | 231.60 | 227.30 | 154.90% | 152.64% | 154.10% | 153.44% | 150.59% |
| 10 | 236.68 | 233.86 | 235.70 | 234.13 | 228.63 | 156.80% | 154.94% | 156.15% | 155.12% | 151.47% |
| 11 | 233.91 | 232.64 | 233.47 | 235.77 | 230.83 | 154.97% | 154.13% | 154.68% | 156.20% | 152.93% |
| 12 | 231.61 | 230.90 | 231.36 | 239.26 | 233.13 | 153.45% | 152.97% | 153.28% | 158.52% | 154.46% |
| 13 | 233.49 | 231.73 | 232.86 | 240.97 | 236.15 | 154.69% | 153.53% | 154.28% | 159.65% | 156.45% |
| 14 | 235.07 | 233.54 | 234.52 | 243.78 | 236.97 | 155.74% | 154.72% | 155.37% | 161.51% | 157.00% |
| 15 | 235.59 | 234.07 | 235.05 | 243.94 | 237.72 | 156.08% | 155.08% | 155.72% | 161.61% | 157.50% |
| 16 | 236.90 | 235.15 | 236.29 | 244.63 | 239.54 | 156.95% | 155.79% | 156.55% | 162.07% | 158.70% |
| 17 | 241.39 | 238.74 | 240.51 | 244.86 | 239.99 | 159.93% | 158.17% | 159.34% | 162.23% | 159.00% |
| 18 | 249.53 | 249.80 | 249.61 | 243.56 | 238.90 | 165.32% | 165.49% | 165.37% | 161.36% | 158.28% |
| 19 | 257.11 | 256.84 | 257.02 | 242.12 | 238.26 | 170.34% | 170.16% | 170.28% | 160.41% | 157.85% |

(*) 150.939 EUR conform Art. 7 [1] al Reg. [UE] nr. 1308/2013



EVOLUȚIA SĂPTĂMĂNALĂ A PREȚULUI CLASA "E" ÎN UE27 ȘI ÎN CÂTEVA STATE MEMBRE

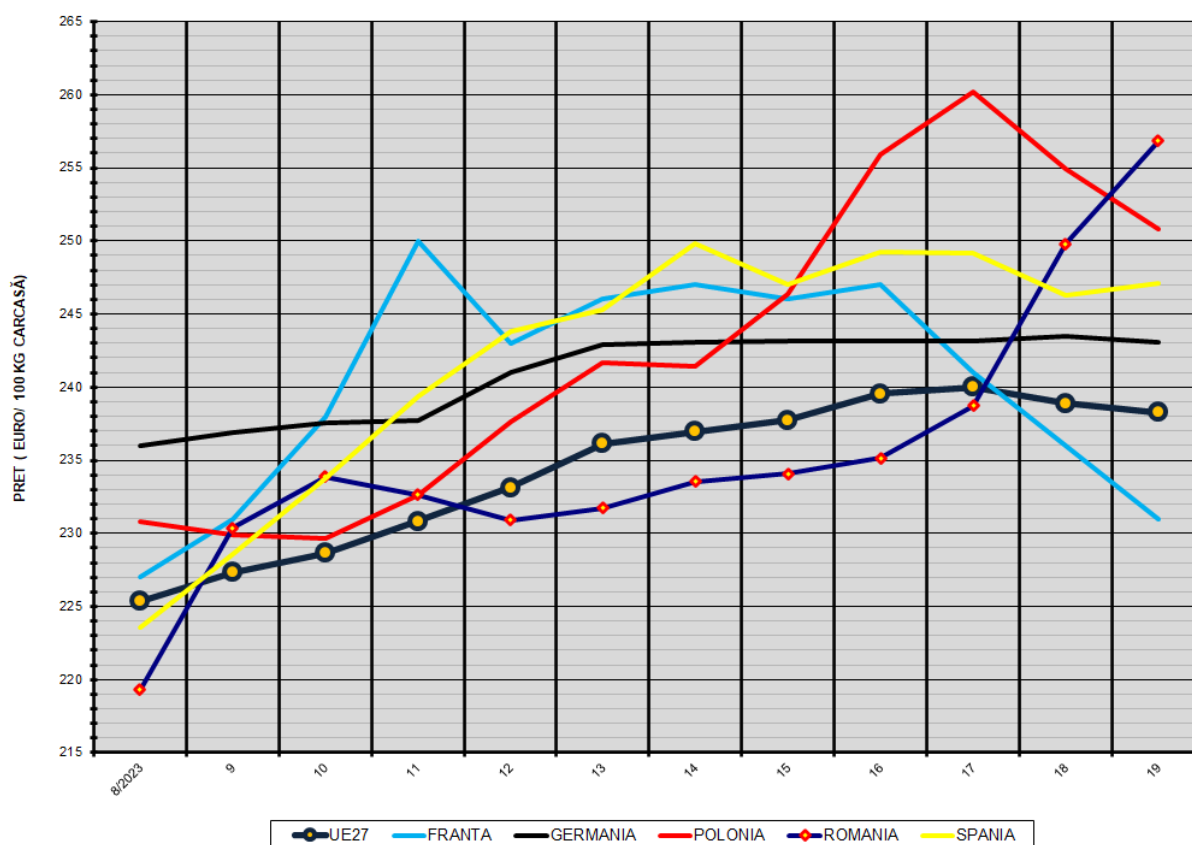

COMPARAȚII DE PREȚURI

| SĂPT 19/2023 = | UE27 | FR | DE | PL | RO | ES | RO vs UE27 | RO vs FR | RO vs DE | RO vs PL | RO vs ES |
|----------------|----------|----------|----------|----------|----------|----------|--------------|---------------|--------------|-------------|-------------|
| | 238.26 € | 231.00 € | 243.08 € | 250.79 € | 256.84 € | 247.11 € | 18.58 € 7.8% | 25.84 € 11.2% | 13.76 € 5.7% | 6.05 € 2.4% | 9.73 € 3.9% |

PREȚUL CARCASELOR DIN CLASA "E" ÎN STATELE MEMBRE (FĂRĂ IRLANDA, ITALIA)
VERSUS PREȚUL UE27 ÎN SĂPTĂMÂNA 8 - 14 MAI 2023

