

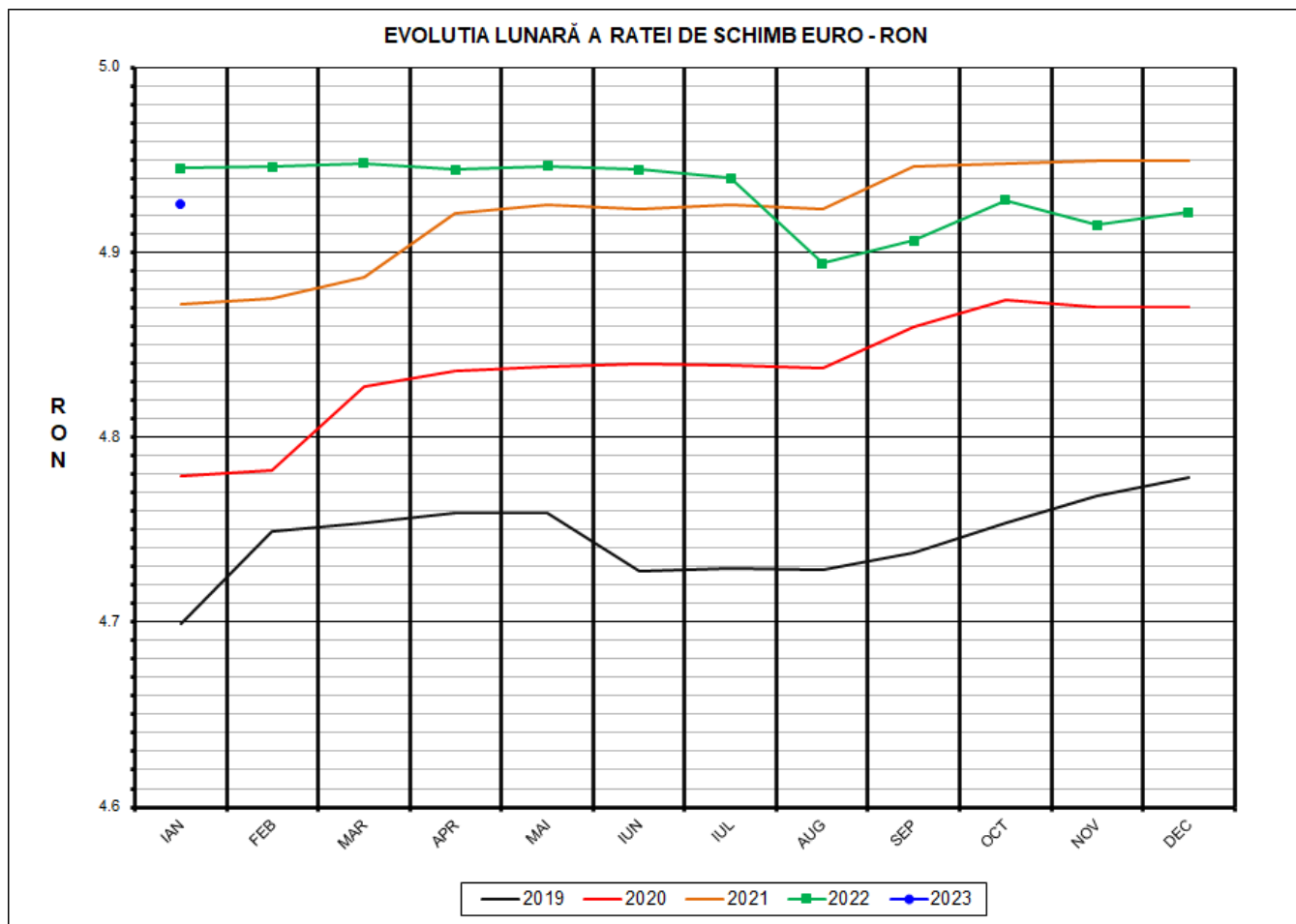

Prețul de piață al porcilor la intrarea în abator Ianuarie 2023



RATA DE SCHIMB EURO - RON		
IAN 2023	VARIAȚIE	
	1 LUNA	1 AN
1€ = 4.9261 RON	0.09%	-0.39%

**SITUAȚIA CARCASELOR DE PORCINE CLASIFICATE
ÎN FUNCȚIE DE PROVENIENȚA PORCILOR SACRIFICAȚI
IN LUNA IANUARIE 2023**

		NUMĂR CARCASE	% DIN TOTAL
PROVENIENȚĂ PORCI SACRIFICAȚI	TRANZACȚII COMERCIALE ÎNTRE ABATOARE ȘI FURNIZORI	138,427	65.18
	FERME PROPRII ALE ABATOARELOR	65,579	30.88
	PRESTĂRI SERVICII	8,374	3.94
TOTAL CARCASE CLASIFICATE CU GREUTATEA CALDĂ 50 - 120 KG		212,380	100.00
DIN CARE DIN COMERȚ INTRACOMUNITAR		2,885	1.36

Situația porcilor proveniți din tranzacții comerciale
între abatoare și furnizori care fac obiectul raportării prețurilor
în luna ianuarie 2023

Tip preț la intrarea în abator		Carcase cu greutatea caldă 60 - 120 kg			
		SEUROP		d.c. S+E	
		nr	% din total carcase clasificate	nr	% din total carcase clasificate
În funcție de % carne macră corespunzător claselor de calitate (S, E, U, R, O, P)	în carcasă	0	0.0%	0	0.0%
	în viu	0	0.0%	0	0.0%
Forfetar	în viu	137,666	64.8%	130,309	61.4%
Total		137,666	64.8%	130,309	61.4%

Carcase incluse în raportul național de prețuri pentru DG AGRI



Prețul de piață al porcilor în luna ianuarie 2023

Clasa	% carne macră	Număr porci	% din total porci	Procent mediu carne macră	Greutate medie (kg)		Preț mediu (RON / 100 kg)	
					vie	carcasă caldă – 2%	viu	carcasă caldă – 2%
S	≥ 60	85,172	61.87	62.4	112.1	86.3	812.17	1055.25
E	≥ 55 - < 60	45,137	32.79	58.2	115.5	88.9	806.20	1047.96
U	≥ 50 - < 55	6,874	4.99	53.2	121.4	93.8	803.58	1039.57
ROP	< 50	483	0.35	47.1	121.8	95.1	803.15	1028.63
TOTAL		137,666	100.00	60.5	113.7	87.5	809.69	1051.88

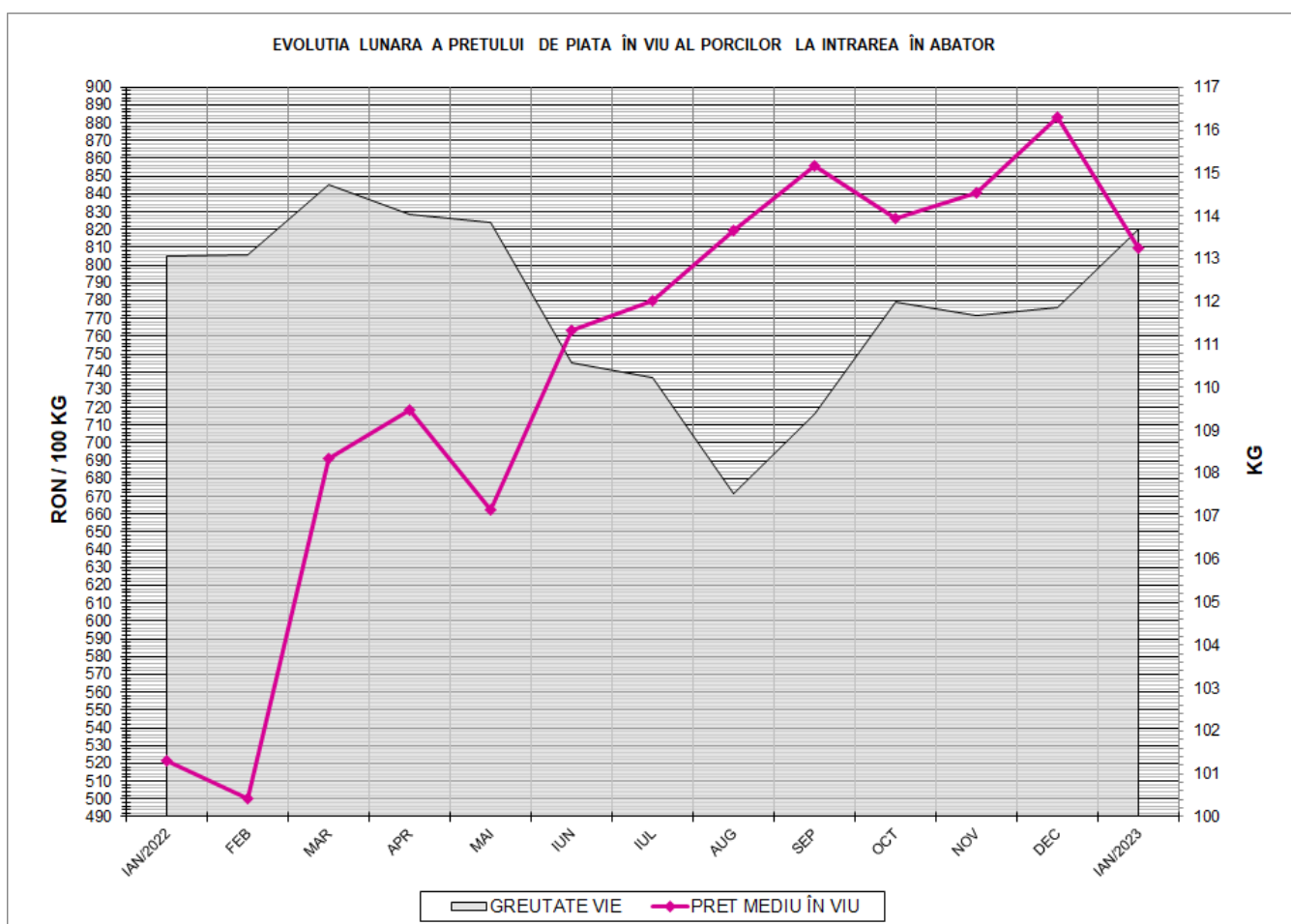

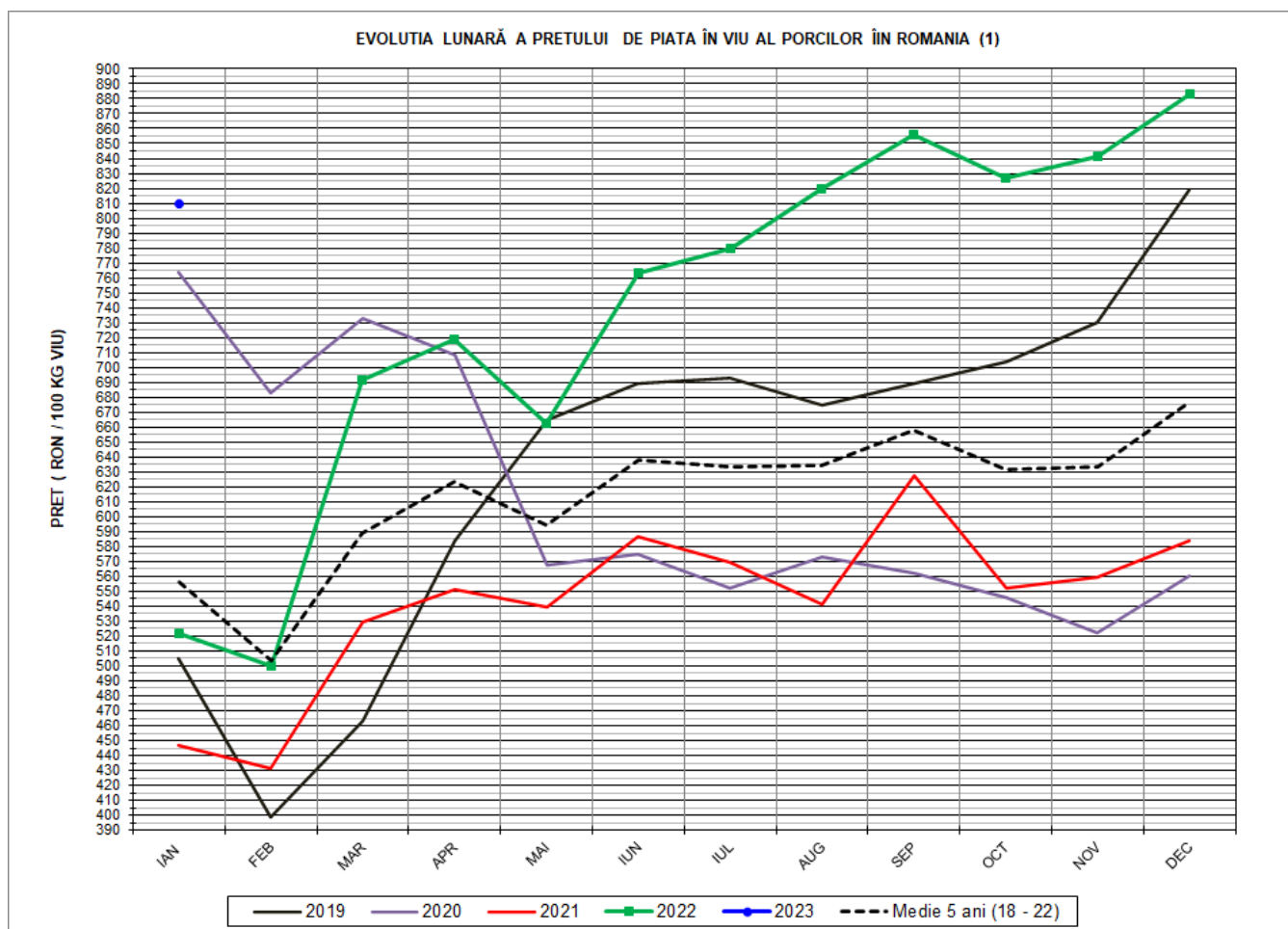

PREȚ ÎN VIU			
IAN 2023	VARIAȚIE		
	1 LUNA	1 AN	MEDIE 5 ANI (2018 - 2022)
809.69 RON	-8.34%	55.29%	-6.26%

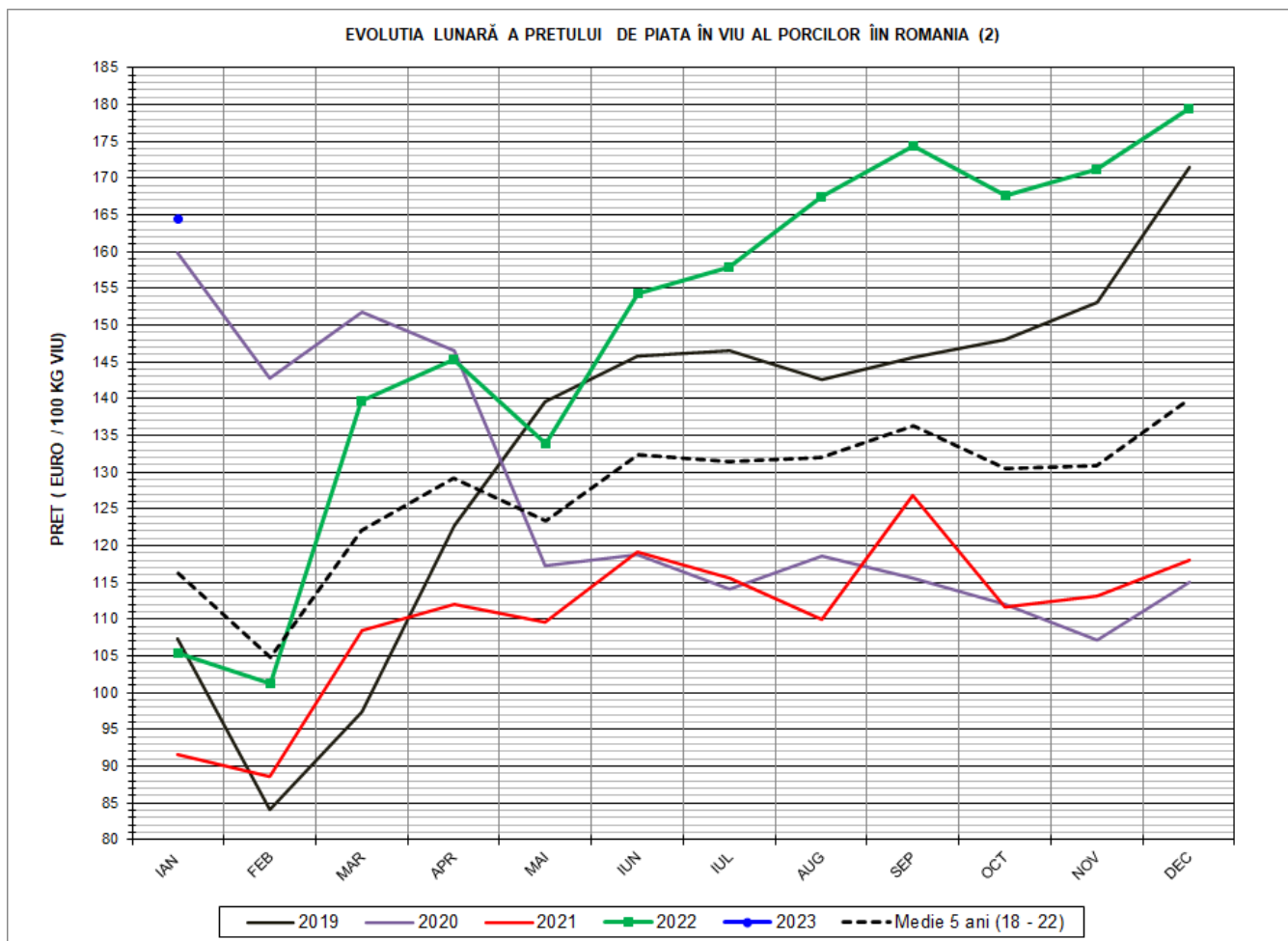

PREȚ ÎN VIU			
IAN 2023	VARIAȚIE		
	1 LUNA	1 AN	MEDIE 5 ANI (2018 - 2022)
164.37 €	-8.43%	55.91%	41.33%



PREȚUL PE PROCENT CARNE MACRĂ AL PORCILOR
ÎN LUNA IANUARIE 2023

% CARNE MACRĂ		NUMĂR PORCI	% CUMULATIV DIN TOTAL PORCI	GREUTATE (KG)		PREȚ MEDIU (RON/ 100 KG)	
NIVEL	MEDIE			VIE	CARCASA CALDĂ - 2%	VIU	CARCASA CALDĂ - 2%
≥64	65.1	14,068	10.22	112.69	87.20	807.60	1043.68
63	63.4	13,168	19.78	110.84	85.57	812.58	1052.57
62	62.4	18,721	33.38	110.74	85.42	814.99	1056.58
61	61.5	20,652	48.38	112.53	86.27	812.84	1060.20
60	60.5	18,563	61.87	113.29	86.83	811.79	1059.15
59	59.5	16,323	73.73	114.43	87.85	807.99	1052.43
58	58.5	11,839	82.33	114.78	88.07	806.61	1051.28
57	57.5	7,818	88.00	116.41	89.80	805.49	1044.18
56	56.5	5,354	91.89	116.90	90.35	803.93	1040.20
55	55.5	3,803	94.66	118.55	91.62	802.16	1037.96
54	54.4	2,716	96.63	119.52	92.29	802.80	1039.69
53	53.5	1,701	97.86	122.76	94.94	805.01	1040.85
52	52.5	922	98.53	124.36	96.44	803.36	1035.89
51	51.6	836	99.14	124.71	96.51	803.27	1037.97
≤50	49.1	1,182	100.00	119.10	92.28	803.47	1036.98
MEDIE	60.5	137,666	100.00	113.69	87.52	809.69	1051.88

Interval optim % carne macră



Prețul mediu ponderat lunar al carcaselor din clasa "S" & "E" în România și în UE

Săptămâna			Număr zile (ponderi)	Preț mediu ponderat						preț RO vs pret UE27 (%)			
				ROMÂNIA				UE27		S	E	S	E
				S		E		S	E				
nr	perioada	luna	EURO / 100 kg	RON / 100 kg	EURO / 100 kg	RON / 100 kg	S	E	S	E			
52	01	ian/2023	1	228.24	1125.98	226.09	1115.36	205.46	203.63	11.09%	11.03%		
1	02 - 08		7	227.38	1121.64	224.96	1109.68	205.44	203.49	10.68%	10.55%		
2	09 - 15		7	220.94	1090.53	219.24	1082.12	204.16	202.80	8.22%	8.11%		
3	16 - 22		7	212.73	1049.25	211.97	1045.49	205.56	201.65	3.49%	5.12%		
4	23 - 29		7	206.71	1014.09	205.72	1009.23	206.93	202.38	-0.11%	1.65%		
5	30 - 31		2	199.30	977.73	198.27	972.69	209.05	205.11	-4.67%	-3.33%		
Total			31	216.17	1064.84	214.70	1057.63	205.75	202.78	5.07%	5.88%		

EVOLUTIA LUNARĂ A PREȚULUI DE PIATA AL CARCASELOR CALITATEA STANDARD - CLASELE "S" & "E" ÎN ROMANIA (1)

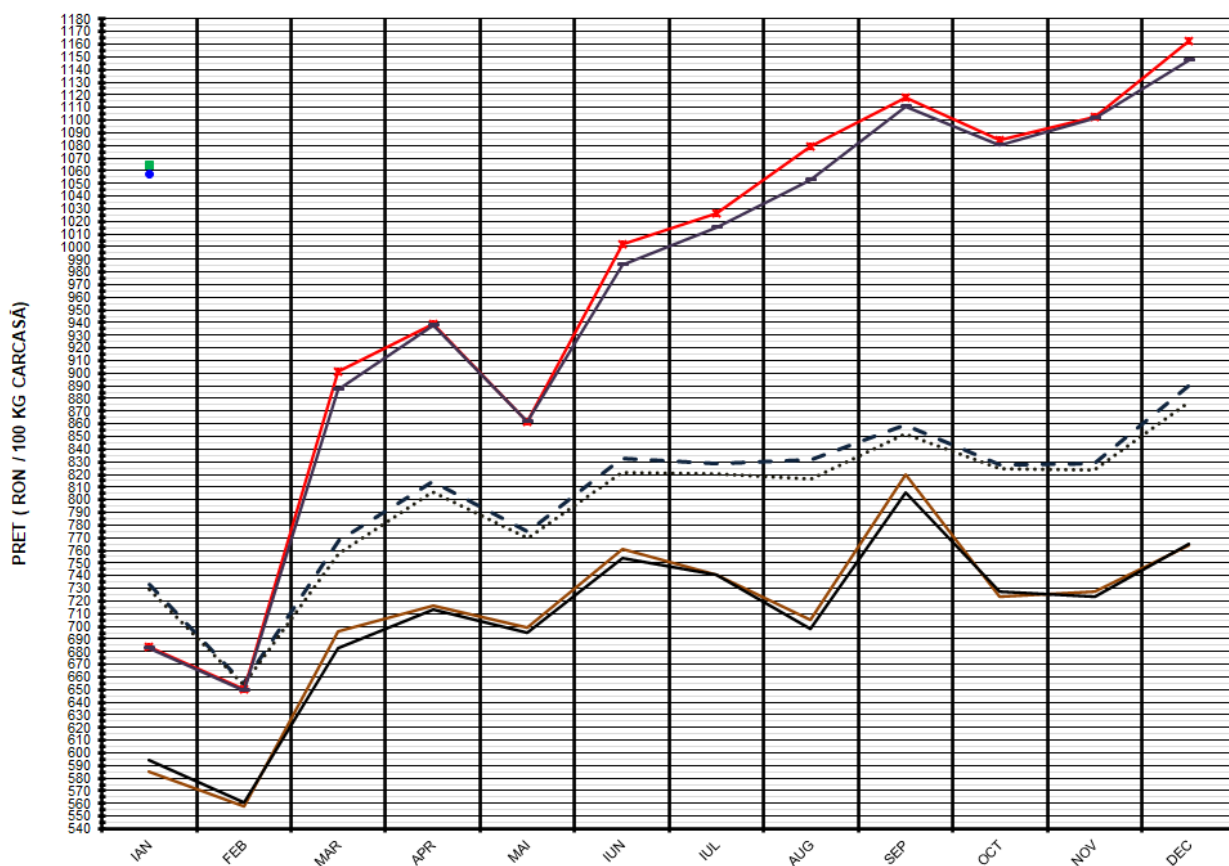

PREȚ NAȚIONAL CARCASE CALITATEA STANDARD - CLASELE "S" & "E"

CLASA	IAN 2023	VARIAȚIE		
		1 LUNĂ	1 AN	MEDIE 5 ANI
S	1,064.84 RON	-8.44%	55.71%	45.32%
E	1,057.63 RON	-7.82%	54.88%	45.04%

EVOLUTIA LUNARĂ A PRETELUI DE PIATA AL CARCASELOR CALITATEA STANDARD - CLASELE "S" & "E" ÎN ROMANIA (2)

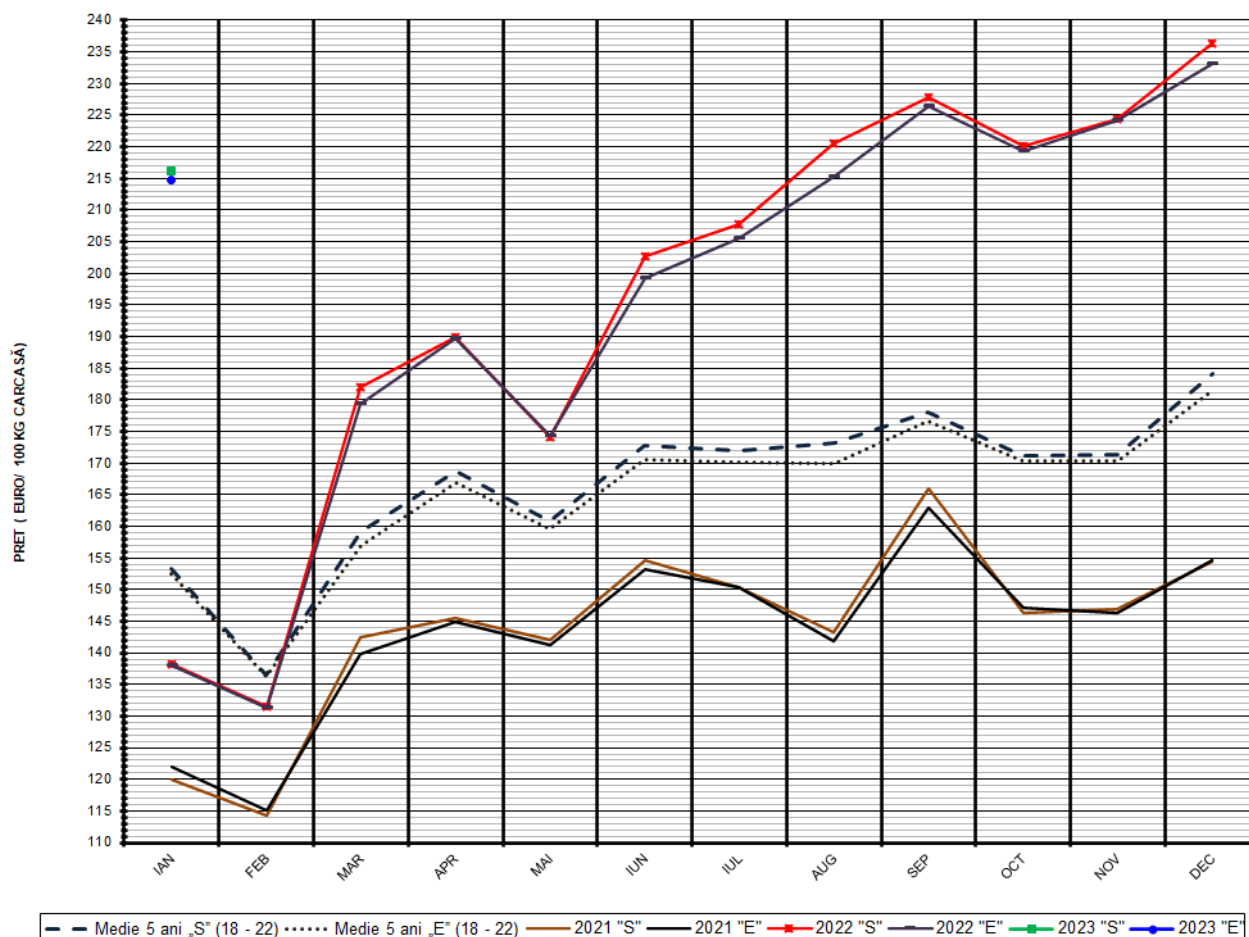

**PREȚ NAȚIONAL CARCASE
CALITATEA STANDARD - CLASELE "S" & "E"**

CLASA	IAN 2023	VARIAȚIE		
		1 LUNĂ	1 AN	MEDIE 5 ANI
S	216.17 €	-8.52%	56.34%	45.32%
E	214.70 €	-7.91%	55.49%	45.04%

EVOLUTIA LUNARĂ A PREȚULUI CLASA "E" ÎN UE27 ȘI ÎN CÂTEVA STATE MEMBRE

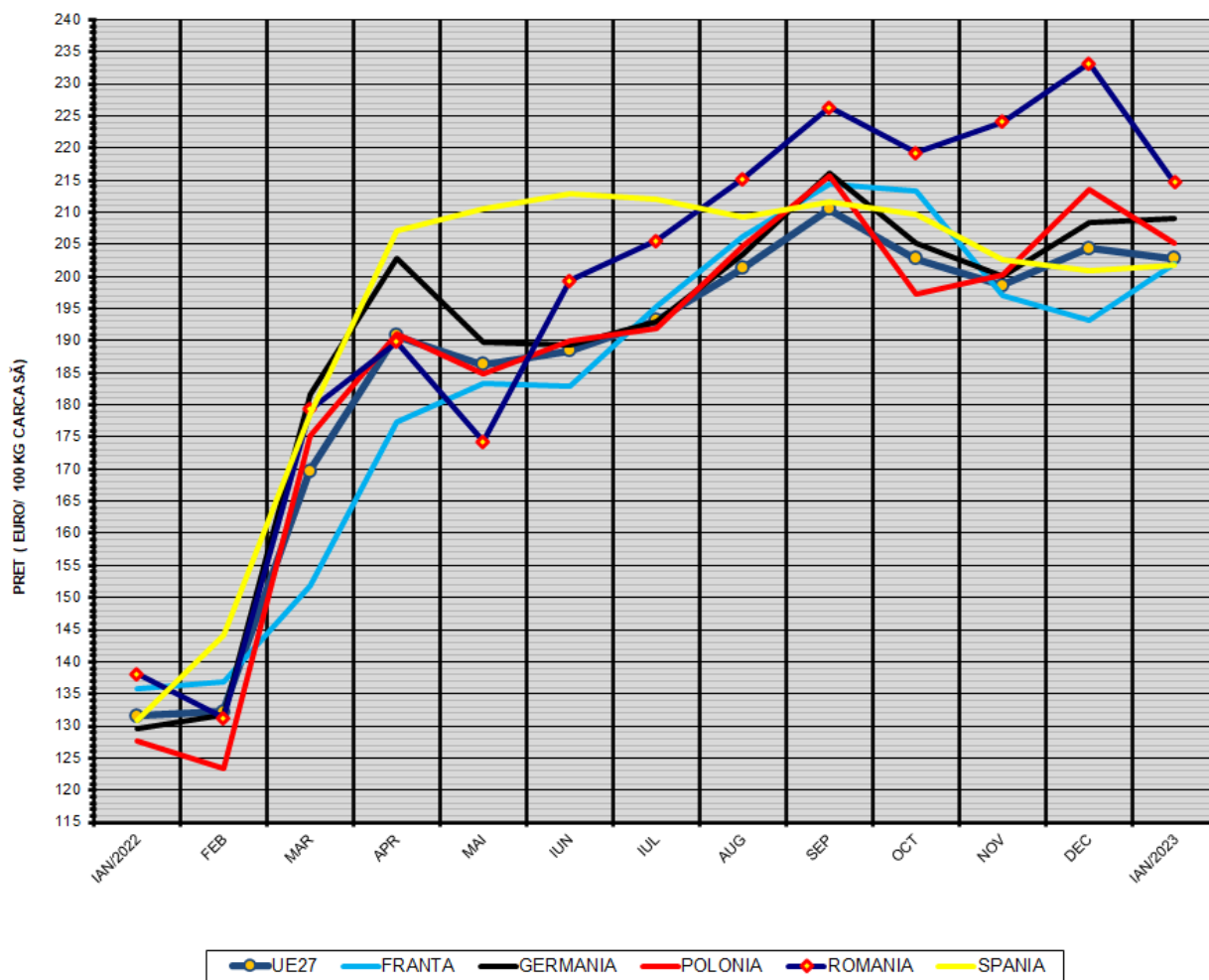

COMPARAȚII DE PREȚURI

	UE27	FR	DE	PL	RO	ES	RO vs UE27	RO vs FR	RO vs DE	RO vs PL	RO vs ES
ian 2023 =	202.78 €	202.00 €	209.02 €	205.19 €	214.70 €	201.82 €	11.92 € 5.9%	12.70 € 6.3%	5.68 € 2.7%	9.51 € 4.6%	12.88 € 6.4%

