

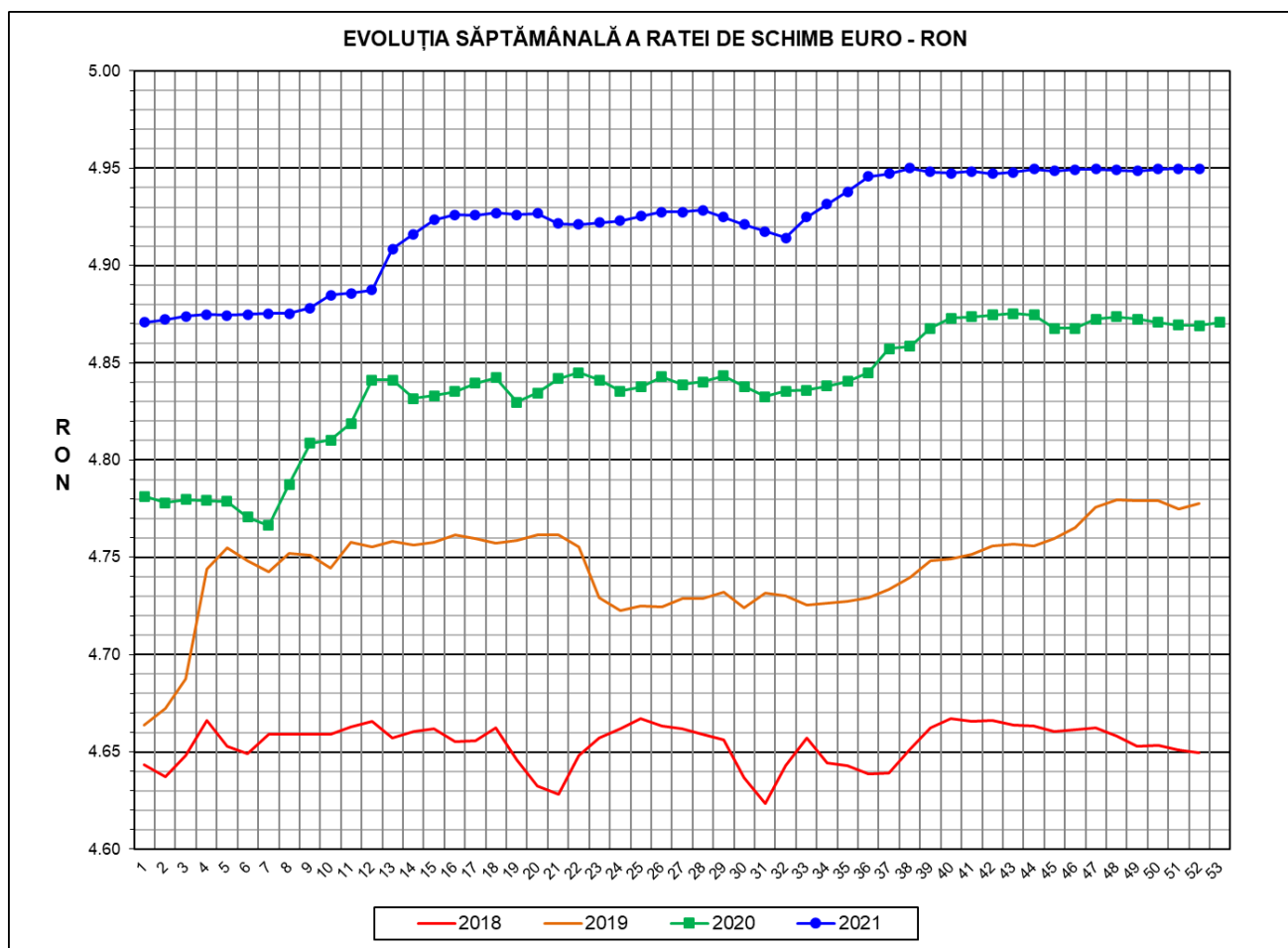

Prețul de piață al porcilor la intrarea în abator

Săptămâna 52 (27 decembrie 2021 – 2 ianuarie 2022)



RATA DE SCHIMB EURO - RON			
SĂPT 52 / 2021	VARIAȚIE		
	1 SĂPT	4 SĂPT	1 AN
1€ = 4.9496 RON	0.00%	0.01%	1.65%

**SITUAȚIA CARCASELOR DE PORCINE CLASIFICATE
ÎN FUNCȚIE DE PROVENIENȚA PORCILOR SACRIFICAȚI
ÎN SĂPTĂMÂNA 27 DECEMBRIE 2021 - 2 IANUARIE 2022**

		NUMĂR CARCASE	% DIN TOTAL
PROVENIENȚĂ PORCI SACRIFICAȚI	TRANZACȚII COMERCIALE ÎNTRE ABATOARE ȘI FURNIZORI	25,189	61.93
	FERME PROPRII ALE ABATOARELOR	12,256	30.13
	PRESTĂRI SERVICII	3,229	7.94
TOTAL CARCASE CLASIFICATE CU GREUTATEA CALDĂ 50 - 120 KG		40,674	100.00
DIN CARE DIN COMERȚ INTRACOMUNITAR		803	1.97

Situația porcilor proveniți din tranzacții comerciale
între abatoare și furnizori care fac obiectul raportării prețurilor
în săptămâna 27 decembrie 2021 - 2 ianuarie 2022

Tip preț la intrarea în abator		Carcase cu greutatea caldă 60 - 120 kg			
		SEUROP		d.c. S+E	
		nr	% din total carcase clasificate	nr	% din total carcase
De bază pentru 56% carne macră	în carcasă	0	0.0%	0	0.0%
	în viu	1,343	3.3%	1,224	3.0%
Forfetar în viu		23,613	58.1%	22,259	54.7%
Total		24,956	61.4%	23,483	57.7%

Carcase incluse în raportul național de prețuri pentru DG AGRI



Prețul de piață al porcilor în săptămâna 27 decembrie 2021 - 2 ianuarie 2022

Clasa	% carne macră	Număr porci	% din total porci	Procent mediu carne macră	Greutate medie (kg)		Preț mediu (RON / 100 kg)	
					vie	carcasă caldă – 2%	viu	carcasă caldă – 2%
S	≥ 60	13,430	53.81	62.3	108.9	83.2	565.89	740.85
E	55 - 59.9	10,053	40.28	58.1	111.6	85.1	565.64	741.97
U	50 - 54.9	1,358	5.44	53.3	114.1	87.3	558.42	730.14
ROP	< 50	115	0.46	47.7	120.7	91.4	549.50	725.80
TOTAL		24,956	100.00	60.0	110.3	84.2	565.29	740.63

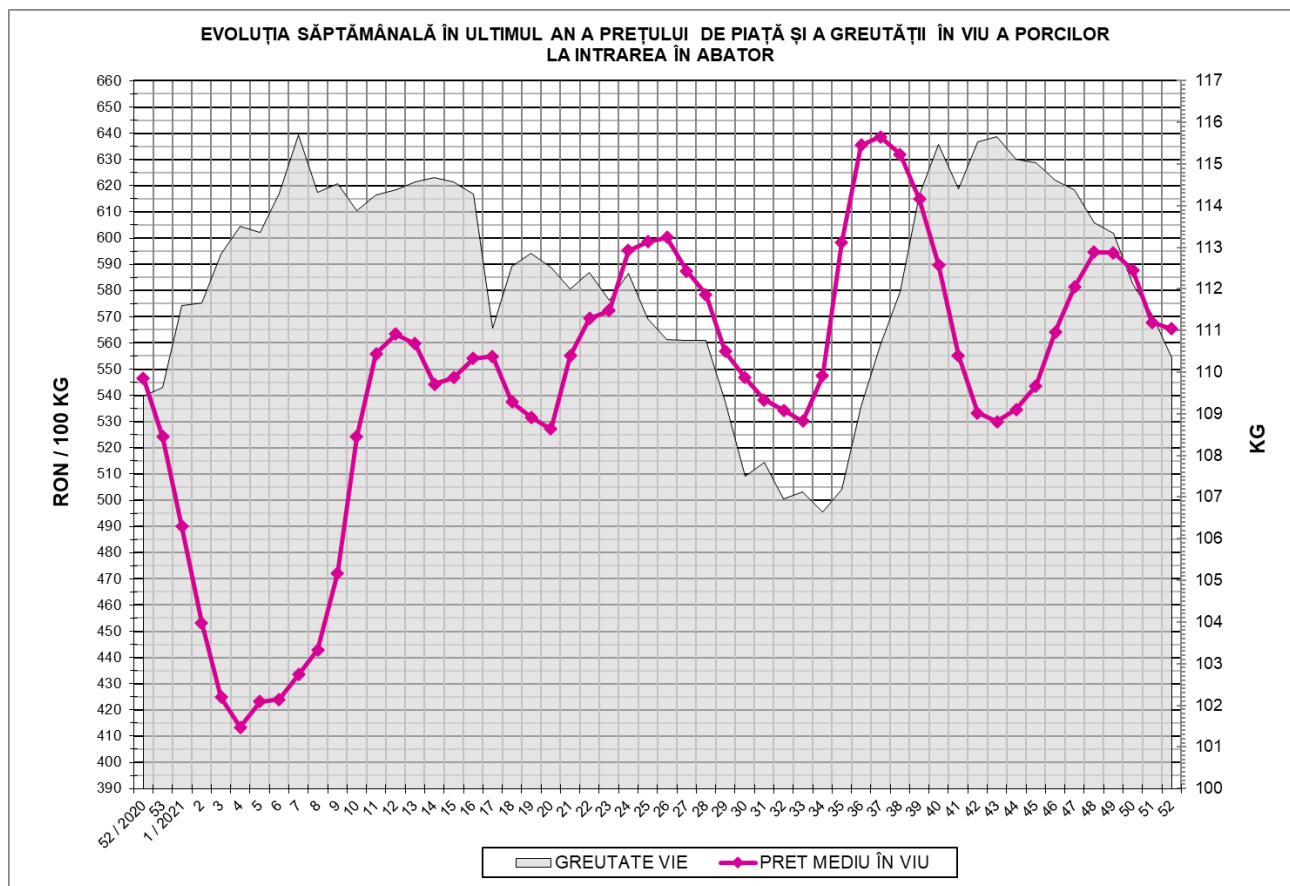



EVOLUȚIA SĂPTĂMÂNALĂ A PREȚULUI DE PIAȚĂ ÎN VIU AL PORCILOR ÎN ROMÂNIA (1)

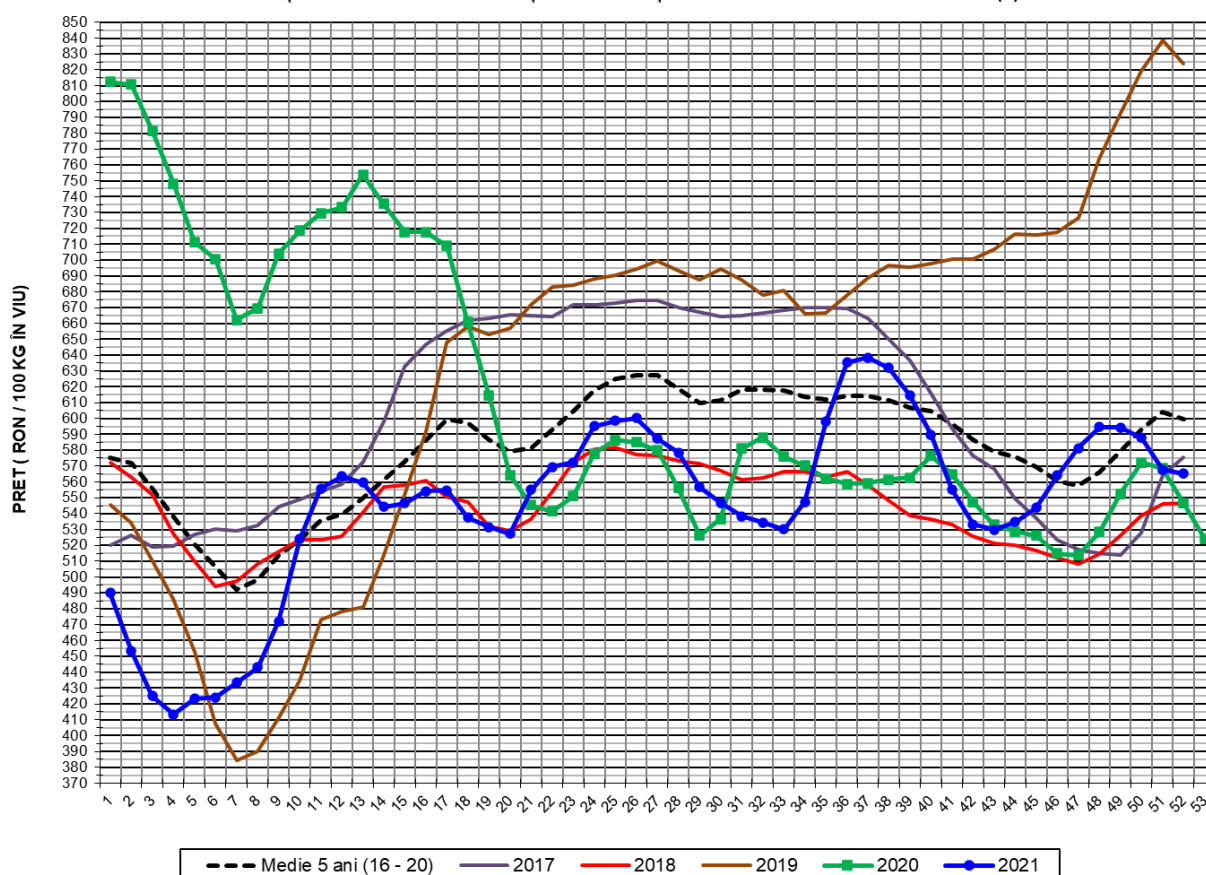

PREȚ ÎN VIU				
SĂPT 52 / 2021	VARIAȚIE			
	1 SĂPT	4 SĂPT	1 AN	MEDIE 5 ANI (2016 - 2020)
565.29 RON	-0.45%	-4.93%	3.42%	-5.76%

EVOLUȚIA SĂPTĂMÂNALĂ A PREȚULUI DE PIAȚĂ ÎN VIU AL PORCILOR ÎN ROMÂNIA (2)

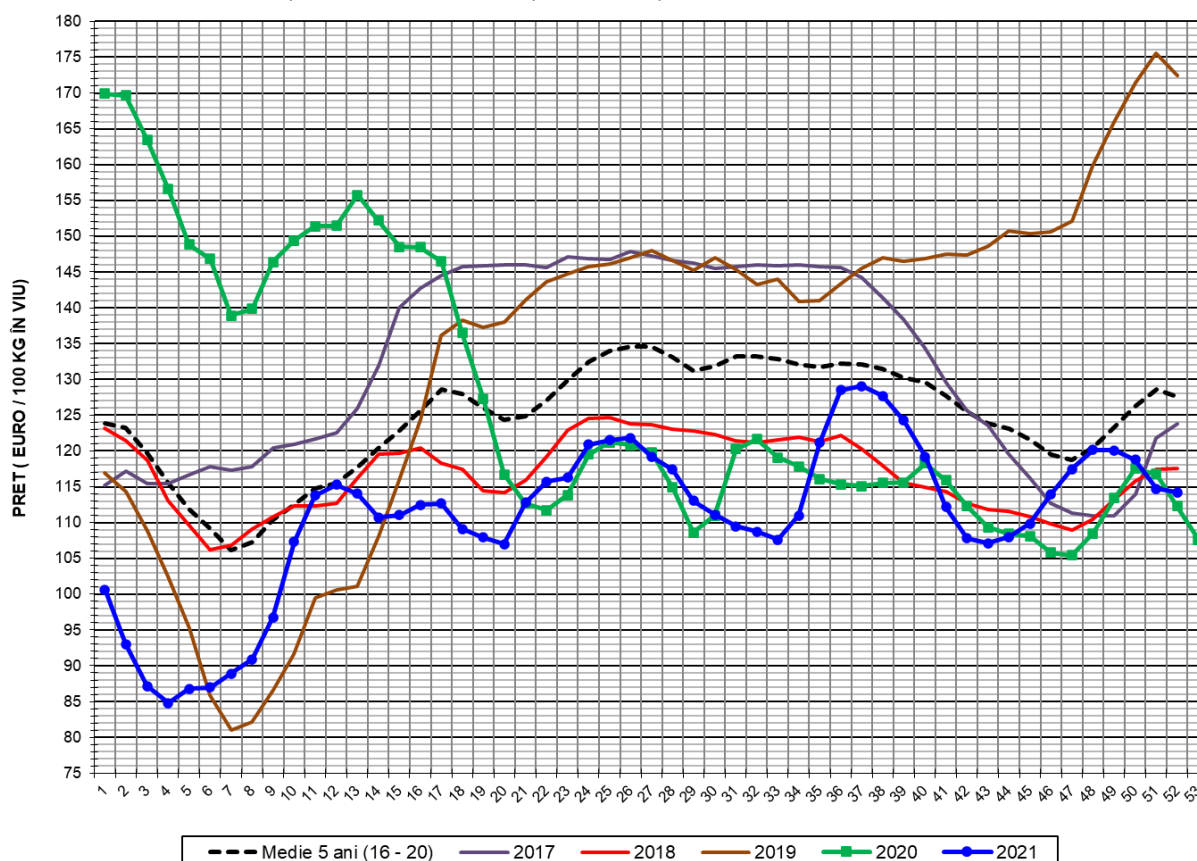

PREȚ ÎN VIU				
SĂPT 52 / 2021	VARIAȚIE			
	1 SĂPT	4 SĂPT	1 AN	MEDIE 5 ANI (2016 - 2020)
114.21 €	-0.45%	-4.94%	1.74%	-10.45%

**PREȚUL CARCASELOR DE PORCINE CALITATEA STANDARD - CLASELE "S" & "E"
ÎN SĂPTĂMÂNA 27 DECEMBRIE 2021 - 2 IANUARIE 2022**

% CARNE MACRĂ		NUMĂR PORCI	% CUMULATIV DIN TOTAL PORCI	GREUTATE (KG)		PREȚ MEDIU (RON/ 100 KG)	
NIVEL GRILA PREȚURI	MEDIE			VIE	CARCASA CALDĂ - 2%	VIU	CARCASA CALDĂ - 2%
≥64	65.1	2,254	9.03	107.23	82.11	563.34	735.69
63	63.4	1,772	16.13	108.61	82.96	566.63	741.80
62	62.4	2,704	26.97	109.16	83.54	565.69	739.22
61	61.5	3,219	39.87	109.47	83.58	565.96	741.30
60	60.5	3,481	53.81	109.53	83.45	567.22	744.49
59	59.5	3,258	66.87	109.96	83.77	567.48	744.91
58	58.5	2,742	77.86	112.08	85.48	565.38	741.30
57	57.5	1,941	85.63	112.09	85.54	565.90	741.55
56	56.5	1,229	90.56	113.19	86.49	563.46	737.42
55	55.5	883	94.10	112.75	85.59	562.36	740.79
54	54.5	538	96.25	113.41	86.77	560.03	731.98
53	53.5	381	97.78	113.44	86.62	560.46	734.04
52	52.5	206	98.61	114.69	87.43	555.73	728.99
51	51.5	145	99.19	116.85	89.70	552.20	719.34
≤50	48.9	203	100.00	118.51	90.36	552.58	724.73
MEDIE	60.0	24,956	100.00	110.34	84.22	565.29	740.63

Culorile de fond ale rândurilor din tabelul de mai sus au legătură cu grila de prețuri.



EVOLUȚIA SĂPTĂMÂNALĂ A PREȚULUI DE PIAȚĂ AL CARCASELOR - CLASELE "S" & "E" ÎN ROMÂNIA (1)

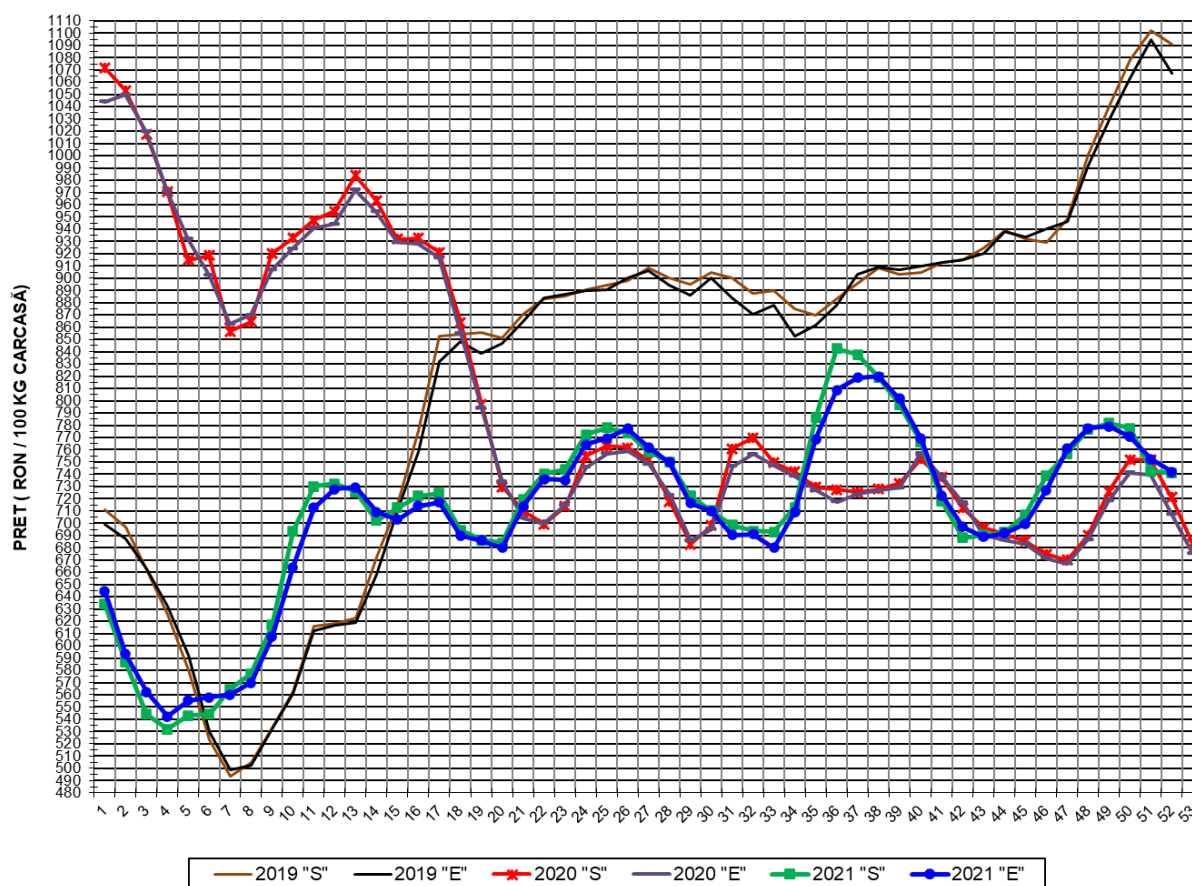

**PREȚ NAȚIONAL CARCASE
CALITATEA STANDARD - CLASELE "S"&"E"**

CLASA	PREȚ SĂPT 52 / 2021	VARIAȚIE		
		1 SĂPT	4 SĂPT	1 AN
S	740.85 RON	-0.25%	-4.63%	2.74%
E	741.97 RON	-1.39%	-4.60%	4.85%



EVOLUȚIA SĂPTĂMÂNALĂ A PREȚULUI DE PIAȚĂ AL CARCASELOR - CLASELE "S" & "E" ÎN ROMÂNIA (2)

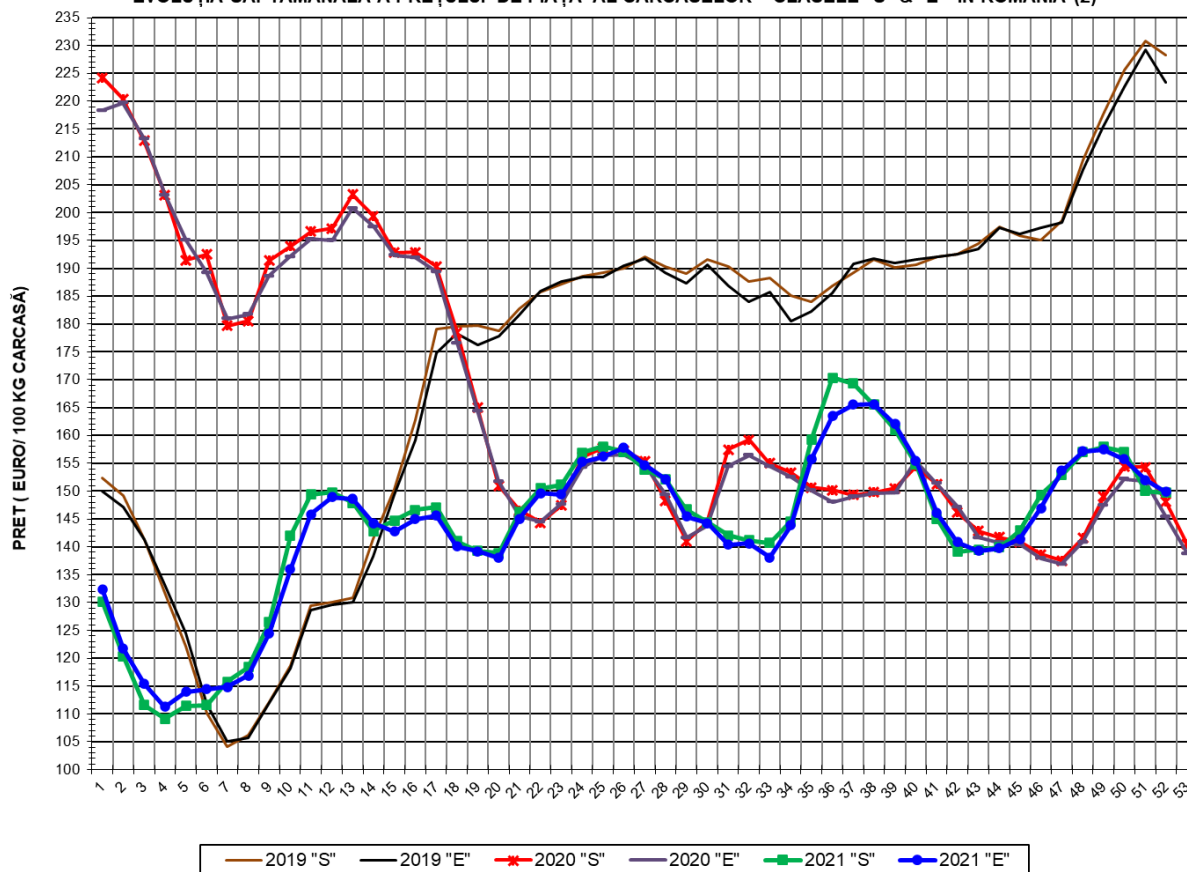

**PREȚ NAȚIONAL CARCASE
CALITATEA STANDARD - CLASELE "S"&"E"**

CLASA	PREȚ SAPT 52 / 2021	VARIAȚIE		
		1 SĂPT	4 SĂPT	1 AN
S	149.68 €	-0.25%	-4.64%	1.07%
E	149.91 €	-1.39%	-4.60%	3.15%



% PREȚ DE PIAȚĂ ÎN ROMÂNIA ȘI ÎN UE27 vs PRAGUL (PREȚUL) DE REFERINȚĂ UE27

SAPTAMANA	PREȚ (EUR)					% PREȚ vs PRAGUL (PREȚUL) DE REFERINȚĂ UE27 (*)				
	ROMÂNIA			UE27		ROMÂNIA			UE27	
	"S"	"E"	"S" + "E"	"S"	"E"	"S"	"E"	"S" + "E"	"S"	"E"
26 / 2021	157.06	157.75	157.31	169.61	157.36	104.05%	104.51%	104.22%	112.37%	104.25%
27	153.92	154.67	154.17	166.57	156.44	101.97%	102.47%	102.14%	110.35%	103.65%
28	152.21	152.14	152.18	163.10	153.88	100.84%	100.80%	100.82%	108.06%	101.95%
29	146.70	145.46	146.26	160.93	150.94	97.19%	96.37%	96.90%	106.62%	100.00%
30	144.38	144.28	144.35	156.83	149.99	95.65%	95.59%	95.63%	103.90%	99.37%
31	142.08	140.37	141.50	154.28	148.48	94.13%	93.00%	93.75%	102.21%	98.37%
32	141.14	140.62	140.95	153.10	146.73	93.51%	93.16%	93.39%	101.43%	97.21%
33	140.72	138.11	139.79	150.57	144.91	93.23%	91.50%	92.61%	99.76%	96.01%
34	144.60	143.83	144.32	148.15	142.05	95.80%	95.29%	95.61%	98.15%	94.11%
35	159.19	155.70	157.83	147.04	140.43	105.47%	103.15%	104.57%	97.42%	93.04%
36	170.37	163.50	167.50	144.92	138.21	112.87%	108.32%	110.97%	96.01%	91.57%
37	169.35	165.51	167.81	144.58	136.93	112.20%	109.65%	111.18%	95.79%	90.72%
38	165.50	165.62	165.55	142.21	136.08	109.65%	109.73%	109.68%	94.22%	90.16%
39	161.02	162.04	161.41	140.45	133.99	106.68%	107.36%	106.93%	93.05%	88.77%
40	154.83	155.48	155.08	137.63	132.40	102.58%	103.01%	102.74%	91.18%	87.71%
41	145.07	146.05	145.46	135.11	130.28	96.11%	96.76%	96.37%	89.51%	86.31%
42	139.09	140.89	139.77	133.48	129.45	92.15%	93.34%	92.60%	88.44%	85.76%
43	139.54	139.27	139.43	132.55	128.52	92.45%	92.27%	92.38%	87.82%	85.15%
44	139.91	139.79	139.86	132.41	128.53	92.69%	92.61%	92.66%	87.73%	85.15%
45	142.90	141.39	142.27	132.00	128.68	94.68%	93.68%	94.26%	87.45%	85.25%
46	149.32	146.94	148.30	132.43	128.57	98.93%	97.35%	98.25%	87.74%	85.18%
47	152.91	153.70	153.24	132.25	128.69	101.30%	101.83%	101.52%	87.62%	85.26%
48	156.96	157.14	157.03	132.50	129.26	103.99%	104.11%	104.04%	87.79%	85.64%
49	157.93	157.46	157.74	133.16	131.04	104.63%	104.32%	104.51%	88.22%	86.81%
50	157.07	155.70	156.53	134.22	132.58	104.06%	103.15%	103.70%	88.92%	87.84%
51	150.05	152.02	150.84	133.54	131.95	99.41%	100.71%	99.94%	88.47%	87.42%
52	149.68	149.91	149.78	133.76	131.70	99.17%	99.31%	99.23%	88.62%	87.25%

(*) 150.939 EUR conform Art. 7 [1] al Reg. [UE] nr. 1308/2013



EVOLUȚIA SĂPTĂMÂNALĂ A PREȚULUI CLASA "E" ÎN UE27 ȘI ÎN CÂTEVA STATE MEMBRE

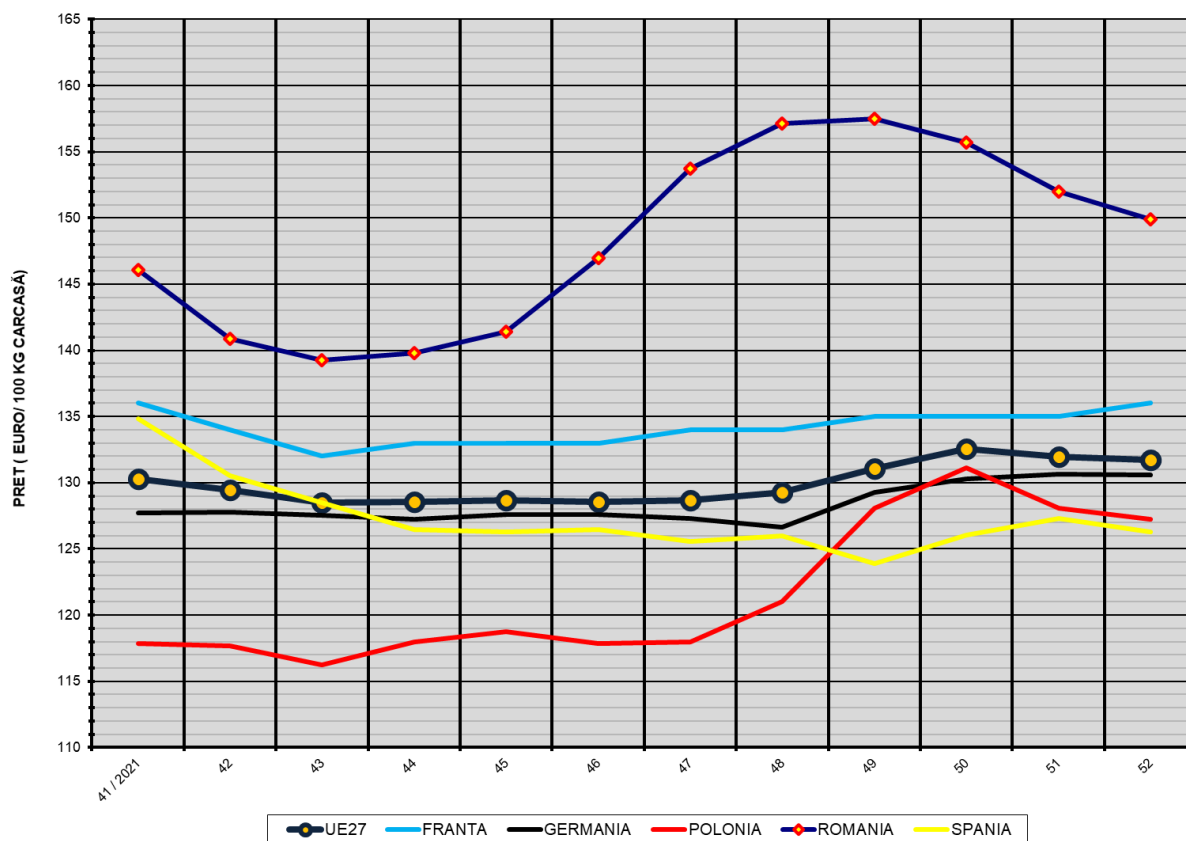

COMPARAȚII DE PREȚURI

SĂPT 52 / 2021	UE27	FR	DE	PL	RO	ES	RO vs UE27	RO vs FR	RO vs DE	RO vs PL	RO vs ES
	131.70 €	136.00 €	130.57 €	127.23 €	149.91 €	126.29 €	18.20 € 13.8%	13.91 € 10.2%	19.34 € 14.8%	22.67 € 17.8%	23.62 € 18.7%



PREȚUL CARCASELOR DIN CLASA "E" ÎN STATELE MEMBRE (FĂRĂ GRECIA, ITALIA, MALTA)
VERSUS PREȚUL UE27 ÎN SAPTĂMÂNA 27 DECEMBRIE 2021 - 2 IANUARIE 2022

