

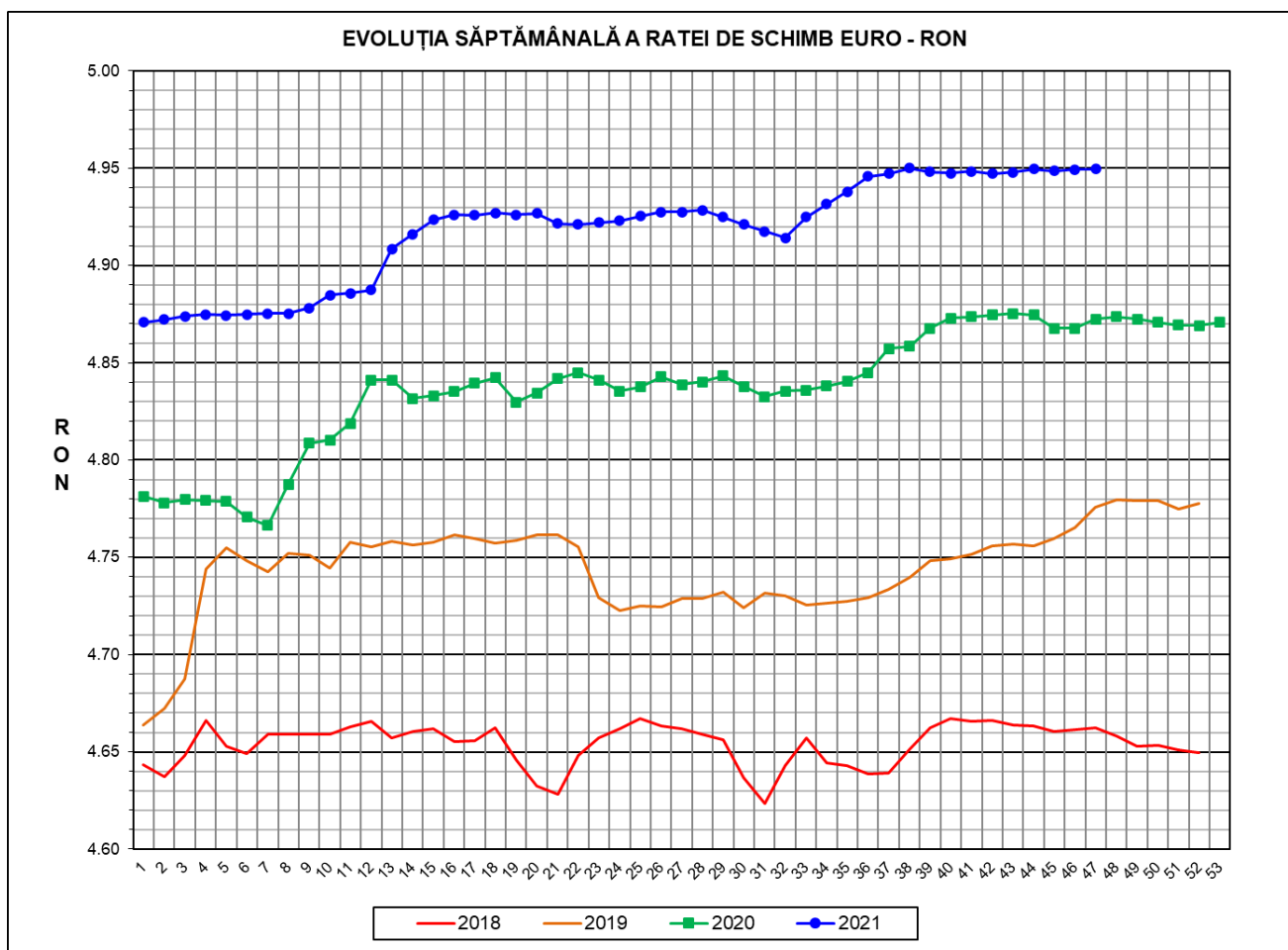

# Prețul de piață al porcilor la intrarea în abator

## Săptămâna 47 (22 – 28 noiembrie 2021)



<b>RATA DE SCHIMB EURO - RON</b>			
<b>SĂPT 47 / 2021</b>	<b>VARIAȚIE</b>		
	<b>1 SĂPT</b>	<b>4 SĂPT</b>	<b>1 AN</b>
<b>1€ = 4.9496 RON</b>	<b>0.00%</b>	<b>0.03%</b>	<b>1.58%</b>

**SITUAȚIA CARCASELOR DE PORCINE CLASIFICATE  
ÎN FUNCȚIE DE PROVENIENȚA PORCILOR SACRIFICAȚI  
ÎN SĂPTĂMÂNA 22 - 28 NOIEMBRIE 2021**

		NUMĂR CARCASE	% DIN TOTAL
PROVENIENȚĂ PORCI SACRIFICAȚI	TRANZACȚII COMERCIALE ÎNTRE ABATOARE ȘI FURNIZORI	41,896	58.61
	FERME PROPRII ALE ABATOARELOR	24,068	33.67
	PRESTĂRI SERVICII	5,513	7.71
<b>TOTAL CARCASE CLASIFICATE CU GREUTATEA CALDĂ 50 - 120 KG</b>		<b>71,477</b>	<b>100.00</b>
DIN CARE DIN COMERȚ INTRACOMUNITAR		11,434	16.00

Situația porcilor proveniți din tranzacții comerciale  
între abatoare și furnizori care fac obiectul raportării prețurilor  
în săptămâna 22 - 28 noiembrie 2021

Tip preț la intrarea în abator		Carcase cu greutatea caldă 60 - 120 kg			
		SEUROP		d.c. S+E	
		nr	% din total carcase clasificate	nr	% din total carcase
De bază pentru 56% carne macră	în carcasă	442	0.6%	408	0.6%
	în viu	1,954	2.7%	1,787	2.5%
Forfetar în viu		39,229	54.9%	36,741	51.4%
Total		41,625	58.2%	38,936	54.5%

**Carcase incluse în raportul național de prețuri pentru DG AGRI**



## Prețul de piață al porcilor în săptămâna 22 - 28 noiembrie 2021

Clasa	% carne macră	Număr porci	% din total porci	Procent mediu carne macră	Greutate medie (kg)		Preț mediu (RON / 100 kg)	
					vie	carcasă caldă - 2%	viu	carcasă caldă - 2%
S	≥ 60	23,017	55.30	62.3	113.2	86.8	580.84	756.83
E	55 - 59.9	15,919	38.24	58.1	115.4	88.5	583.45	760.76
U	50 - 54.9	2,322	5.58	53.1	118.4	91.2	574.36	746.09
ROP	< 50	367	0.88	48.0	121.5	93.6	563.26	730.80
<b>TOTAL</b>		<b>41,625</b>	<b>100.00</b>	<b>60.0</b>	<b>114.4</b>	<b>87.8</b>	<b>581.31</b>	<b>757.48</b>

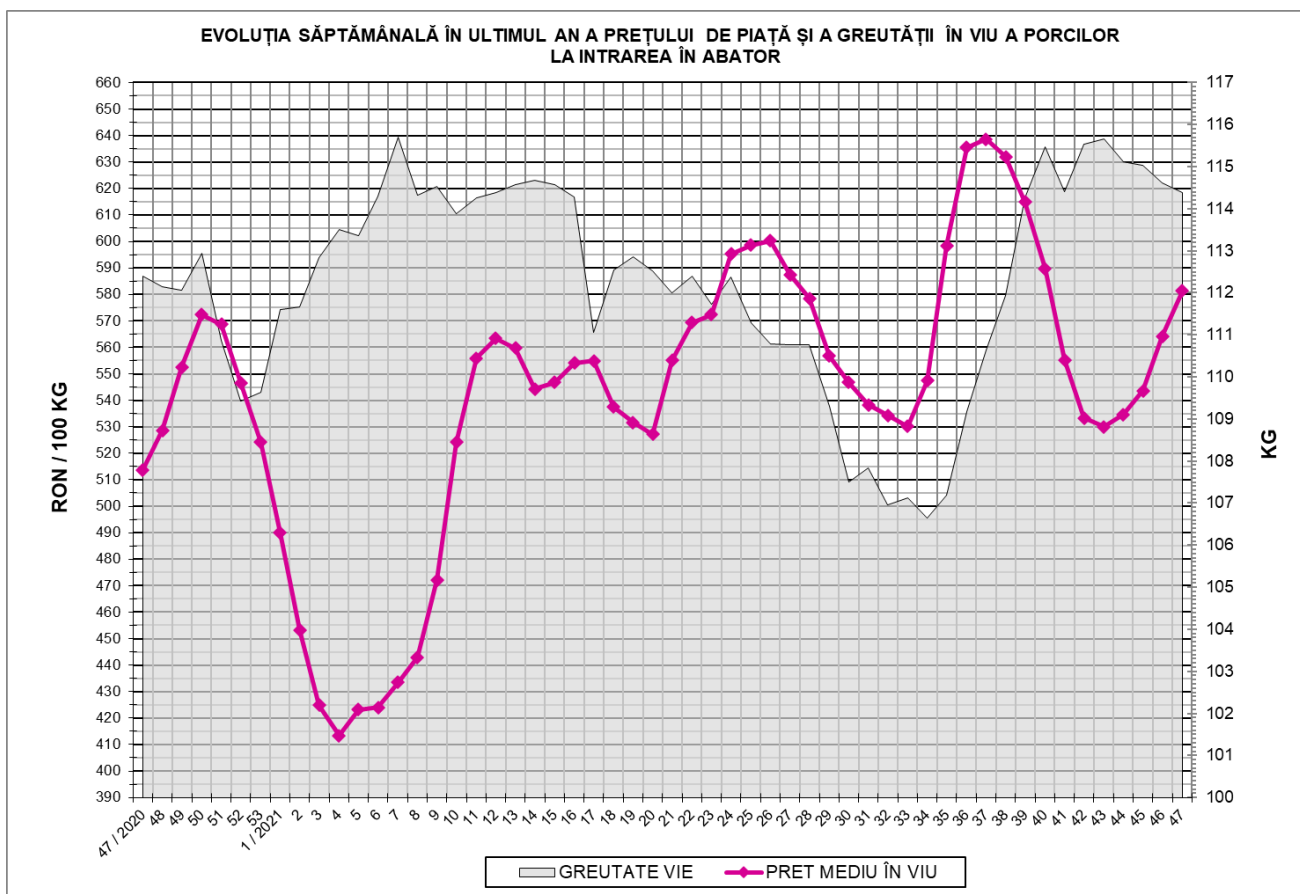



EVOLUȚIA SĂPTĂMÂNALĂ A PREȚULUI DE PIAȚĂ ÎN VIU AL PORCILOR ÎN ROMÂNIA (1)

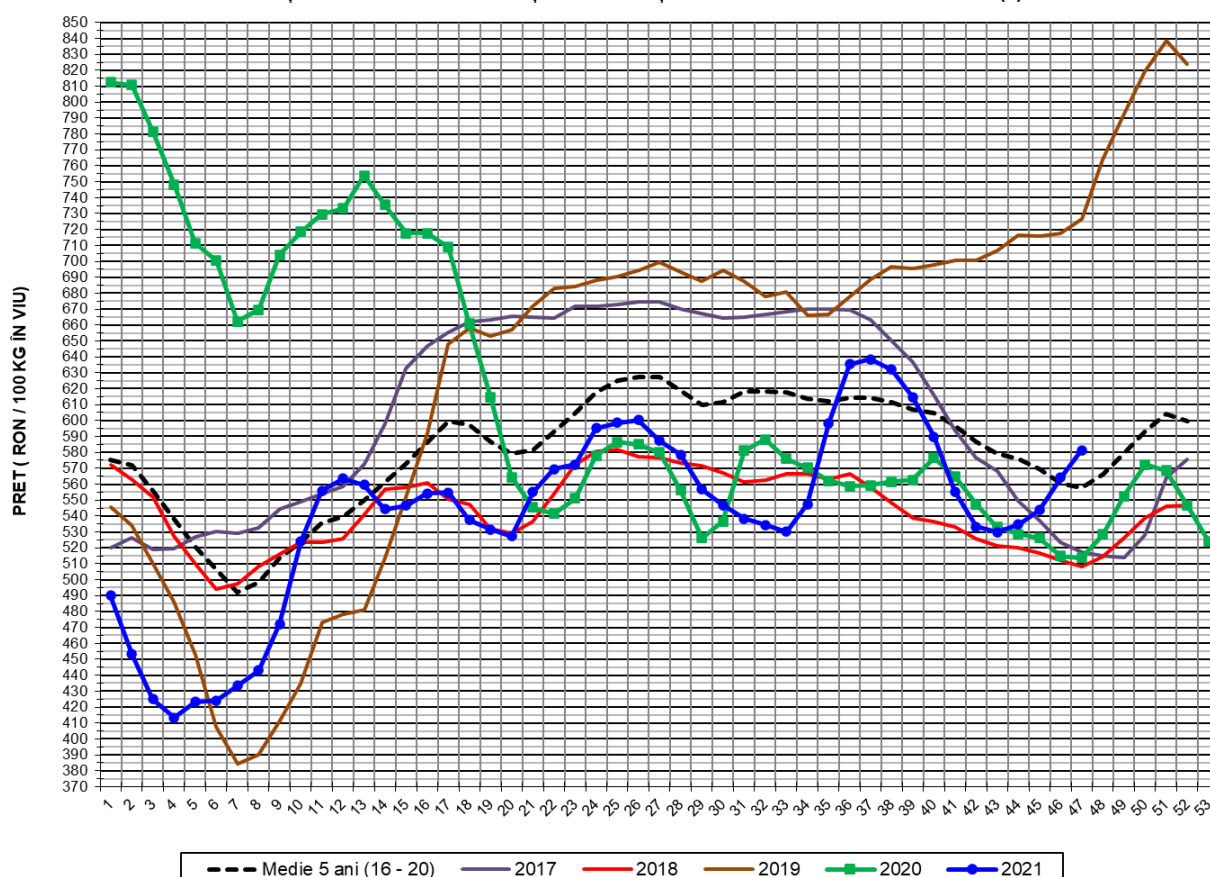

PREȚ ÎN VIU				
SĂPT 47 / 2021	VARIAȚIE			
	1 SĂPT	4 SĂPT	1 AN	MEDIE 5 ANI (2016 - 2020)
581.31 RON	3.03%	9.68%	13.15%	4.18%

EVOLUȚIA SĂPTĂMÂNALĂ A PREȚULUI DE PIAȚĂ ÎN VIU AL PORCILOR ÎN ROMÂNIA (2)

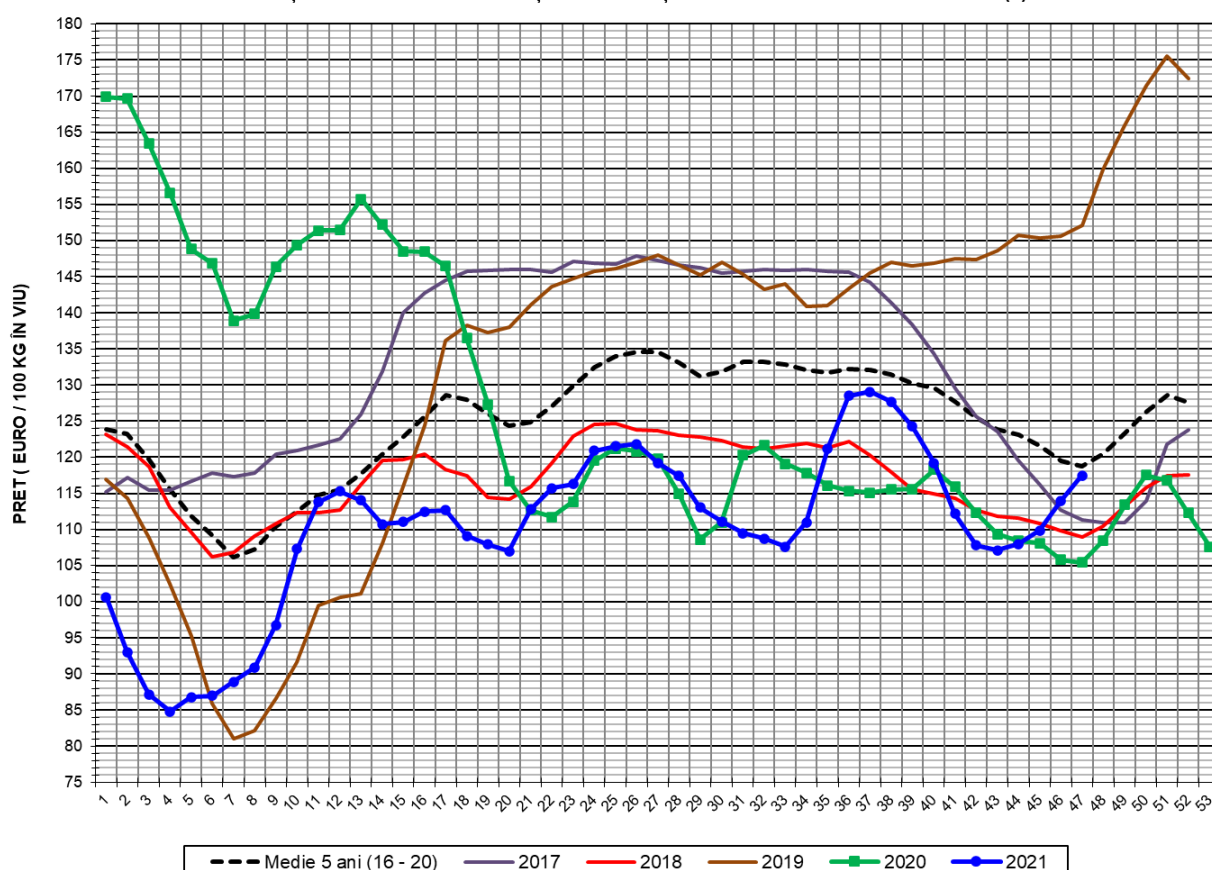

PREȚ ÎN VIU				
SĂPT 47 / 2021	VARIAȚIE			
	1 SĂPT	4 SĂPT	1 AN	MEDIE 5 ANI (2016 - 2020)
117.45 €	3.03%	9.65%	11.39%	-1.14%



PREȚUL CARCASELOR DE PORCINE CALITATEA STANDARD - CLASELE "S" & "E"  
ÎN SĂPTĂMÂNA 22 - 28 NOIEMBRIE 2021

% CARNE MACRĂ		NUMĂR PORCI	% CUMULATIV DIN TOTAL PORCI	GREUTATE (KG)		PREȚ MEDIU (RON/ 100 KG)	
NIVEL GRILA PREȚURI	MEDIE			VIE	CARCASA CALDĂ - 2%	VIU	CARCASA CALDĂ - 2%
≥64	65.0	3,726	8.95	112.12	86.85	575.02	742.34
63	63.4	3,275	16.82	112.30	86.46	577.39	750.00
62	62.4	4,522	27.68	112.62	86.68	579.00	752.21
61	61.4	5,588	41.11	113.75	86.96	583.88	763.69
60	60.5	5,906	55.30	114.12	87.05	584.85	766.76
59	59.5	5,333	68.11	114.19	87.48	586.55	765.61
58	58.5	4,197	78.19	115.16	88.40	583.88	760.67
57	57.5	2,997	85.39	116.16	89.20	582.96	759.14
56	56.5	1,910	89.98	117.22	89.98	578.27	753.33
55	55.5	1,482	93.54	116.91	89.44	579.02	756.85
54	54.5	823	95.52	117.69	90.58	573.08	744.62
53	53.5	605	96.97	118.10	91.14	579.77	751.24
52	52.5	365	97.85	118.29	90.84	578.73	753.58
51	51.5	312	98.60	118.71	91.18	569.71	741.69
≤50	49.0	584	100.00	121.66	93.77	563.48	731.08
MEDIE	60.0	41,625	100.00	114.39	87.79	581.31	757.48

Culorile de fond ale rândurilor din tabelul de mai sus au legătură cu grila de prețuri.

EVOLUȚIA SĂPTĂMÂNALĂ A PREȚULUI DE PIAȚĂ AL CARCASELOR - CLASELE "S" & "E" ÎN ROMÂNIA (1)

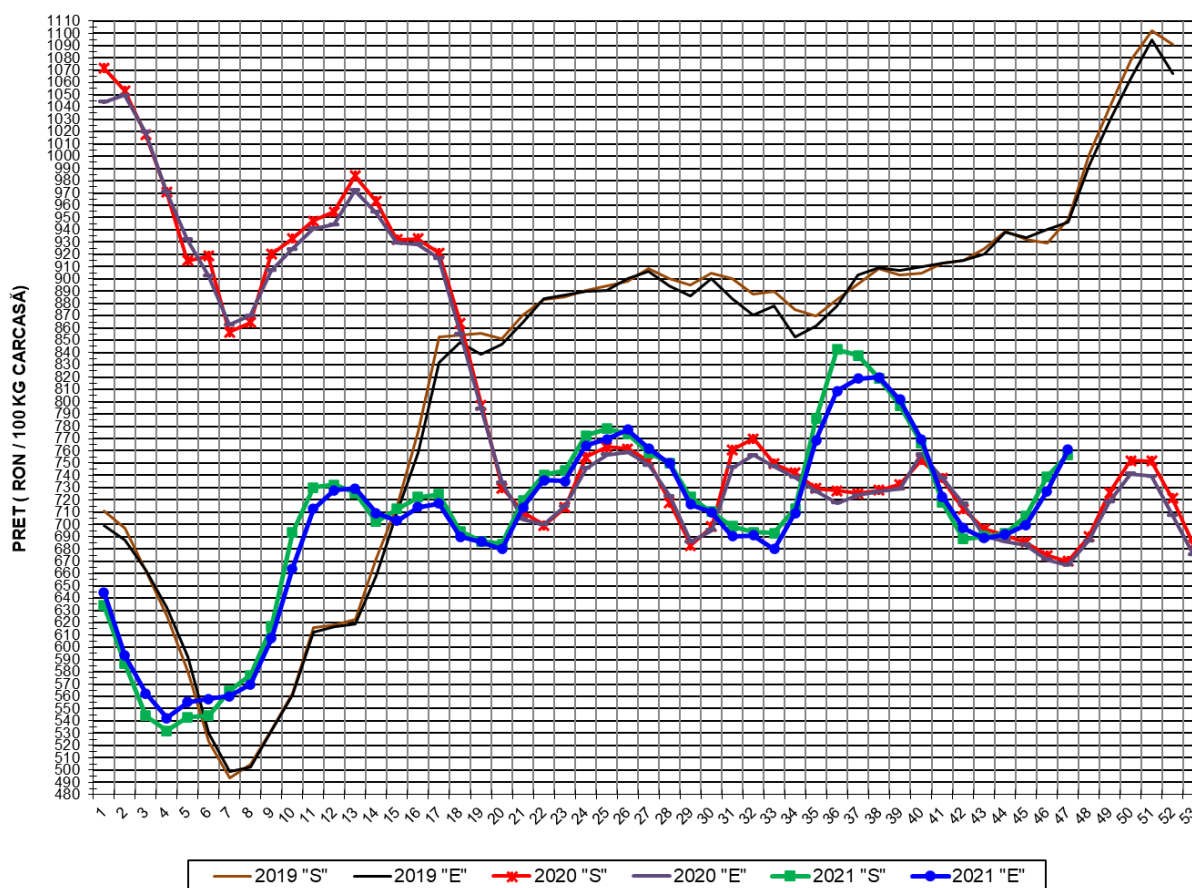

**PREȚ NAȚIONAL CARCASE**  
**CALITATEA STANDARD - CLASELE "S" & "E"**

CLASA	PREȚ SĂPT 47 / 2021	VARIAȚIE		
		1 SĂPT	4 SĂPT	1 AN
S	756.83 RON	2.41%	9.62%	12.94%
E	760.76 RON	4.60%	10.40%	14.04%



EVOLUȚIA SĂPTĂMĂNALĂ A PREȚULUI DE PIAȚĂ AL CARCASELOR - CLASELE "S" & "E" ÎN ROMÂNIA (2)

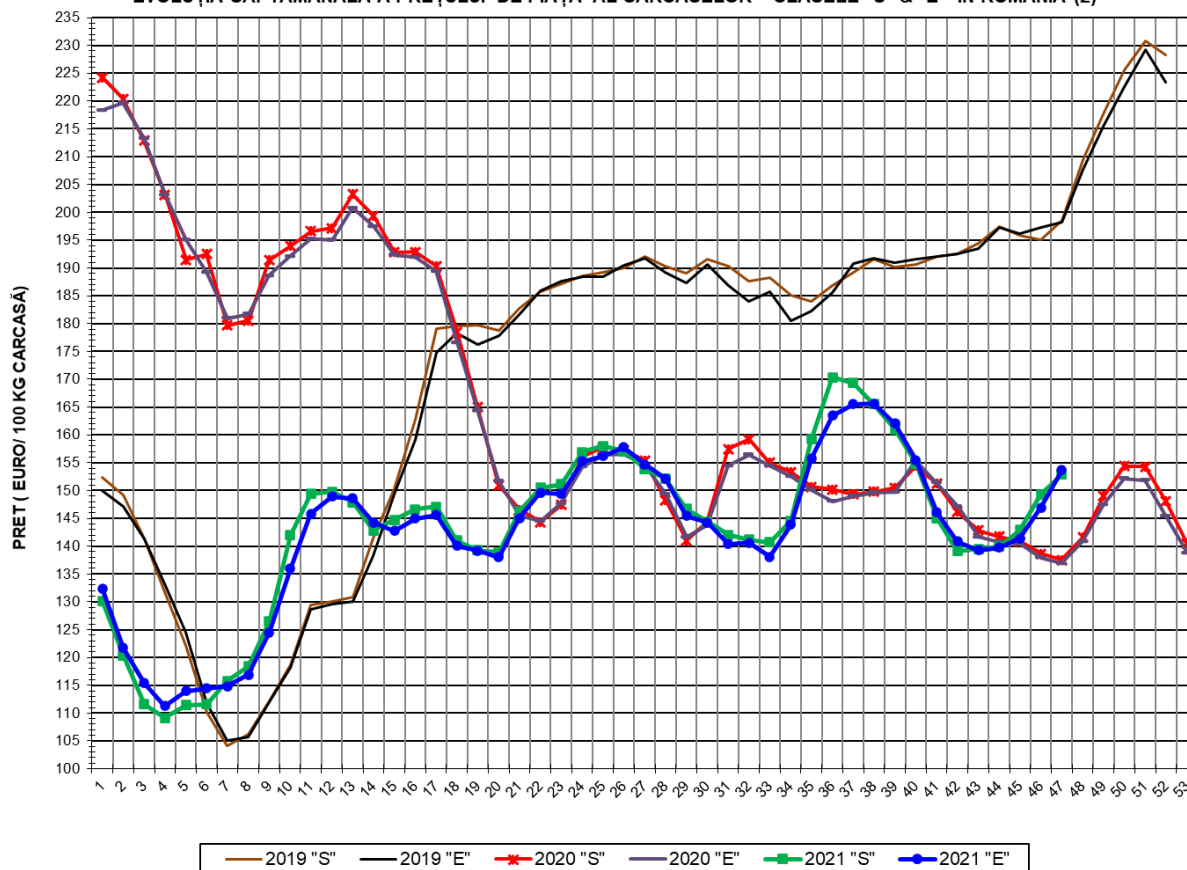

**PREȚ NAȚIONAL CARCASE  
CALITATEA STANDARD - CLASELE "S"&"E"**

CLASA	PREȚ SAPT 47 / 2021	VARIAȚIE		
		1 SĂPT	4 SĂPT	1 AN
S	152.91 €	2.40%	9.58%	11.19%
E	153.70 €	4.60%	10.36%	12.27%





**% PREȚ DE PIAȚĂ ÎN ROMÂNIA ȘI ÎN UE27 vs PRAGUL (PREȚUL) DE REFERINȚĂ UE27**

SAPTAMANA	PREȚ (EUR)					% PREȚ vs PRAGUL (PREȚUL) DE REFERINȚĂ UE27 (*)				
	ROMÂNIA			UE27		ROMÂNIA			UE27	
	"S"	"E"	"S" + "E"	"S"	"E"	"S"	"E"	"S" + "E"	"S"	"E"
21 / 2021	146.26	145.02	145.77	174.50	165.27	96.90%	96.08%	96.58%	115.61%	109.49%
22	150.49	149.60	150.14	175.85	165.75	99.70%	99.11%	99.47%	116.50%	109.81%
23	151.10	149.38	150.45	176.62	166.13	100.11%	98.97%	99.67%	117.02%	110.06%
24	156.94	155.27	156.31	175.40	163.65	103.98%	102.87%	103.56%	116.21%	108.42%
25	157.99	156.24	157.29	171.92	160.63	104.67%	103.51%	104.21%	113.90%	106.42%
26	157.06	157.75	157.31	169.61	157.36	104.05%	104.51%	104.22%	112.37%	104.25%
27	153.92	154.67	154.17	166.58	156.45	101.97%	102.47%	102.14%	110.36%	103.65%
28	152.21	152.14	152.18	163.11	153.88	100.84%	100.80%	100.82%	108.06%	101.95%
29	146.70	145.46	146.26	160.93	150.94	97.19%	96.37%	96.90%	106.62%	100.00%
30	144.38	144.28	144.35	156.83	149.99	95.65%	95.59%	95.63%	103.90%	99.37%
31	142.08	140.37	141.50	154.29	148.50	94.13%	93.00%	93.75%	102.22%	98.38%
32	141.14	140.62	140.95	153.10	146.73	93.51%	93.16%	93.39%	101.43%	97.21%
33	140.72	138.11	139.79	150.57	144.91	93.23%	91.50%	92.61%	99.76%	96.01%
34	144.60	143.83	144.32	148.15	142.05	95.80%	95.29%	95.61%	98.15%	94.11%
35	159.19	155.70	157.83	147.04	140.43	105.47%	103.15%	104.57%	97.42%	93.04%
36	170.37	163.50	167.50	144.92	138.21	112.87%	108.32%	110.97%	96.01%	91.57%
37	169.35	165.51	167.81	144.58	136.93	112.20%	109.65%	111.18%	95.79%	90.72%
38	165.50	165.62	165.55	142.21	136.08	109.65%	109.73%	109.68%	94.22%	90.16%
39	161.02	162.04	161.41	140.45	133.99	106.68%	107.36%	106.93%	93.05%	88.77%
40	154.83	155.48	155.08	137.63	132.40	102.58%	103.01%	102.74%	91.18%	87.71%
41	145.07	146.05	145.46	135.29	130.36	96.11%	96.76%	96.37%	89.63%	86.37%
42	139.09	140.89	139.77	133.48	129.45	92.15%	93.34%	92.60%	88.44%	85.76%
43	139.54	139.27	139.43	132.55	128.52	92.45%	92.27%	92.38%	87.82%	85.15%
44	139.91	139.79	139.86	132.41	128.53	92.69%	92.61%	92.66%	87.73%	85.15%
45	142.90	141.39	142.27	132.00	128.68	94.68%	93.68%	94.26%	87.45%	85.25%
46	149.32	146.94	148.30	132.43	128.57	98.93%	97.35%	98.25%	87.74%	85.18%
47	152.91	153.70	153.24	132.25	128.69	101.30%	101.83%	101.52%	87.62%	85.26%

(\*) 150.939 EUR conform Art. 7 [1] al Reg. [UE] nr. 1308/2013



EVOLUȚIA SĂPTĂMÂNALĂ A PREȚULUI CLASA "E" ÎN UE27 ȘI ÎN CÂTEVA STATE MEMBRE

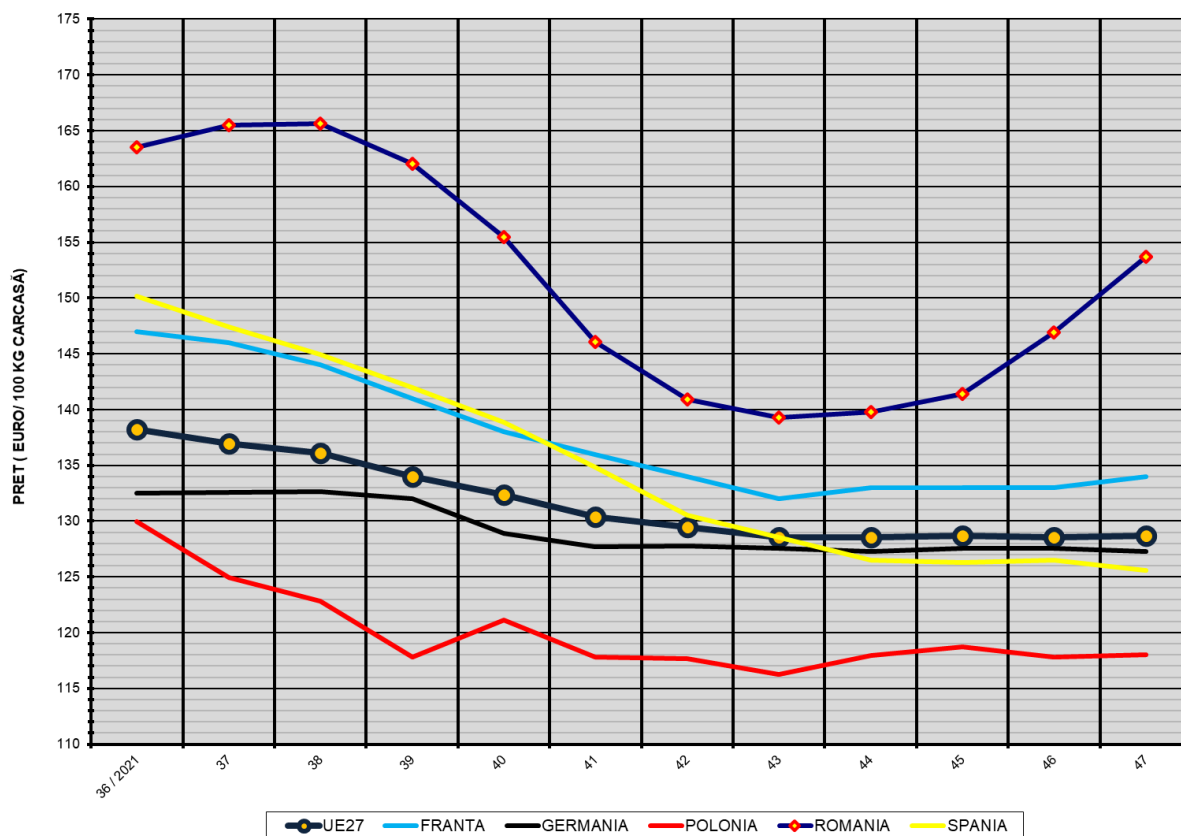

COMPARAȚII DE PREȚURI

SĂPT 47 / 2021 =	UE27	FR	DE	PL	RO	ES	RO vs UE27	RO vs FR	RO vs DE	RO vs PL	RO vs ES
	128.69 €	134.00 €	127.29 €	117.99 €	153.70 €	125.56 €	25.01 € 19.4%	19.70 € 14.7%	26.41 € 20.7%	35.71 € 30.3%	28.14 € 22.4%



PREȚUL CARCASELOR DIN CLASA "E" ÎN STATELE MEMBRE (FĂRĂ ITALIA, MALTA)  
VERSUS PREȚUL UE27 ÎN SĂPTĂMÂNA 22 - 28 NOIEMBRIE 2021

