

Rezultatele clasificării carcaselor de bovine

Septembrie 2021

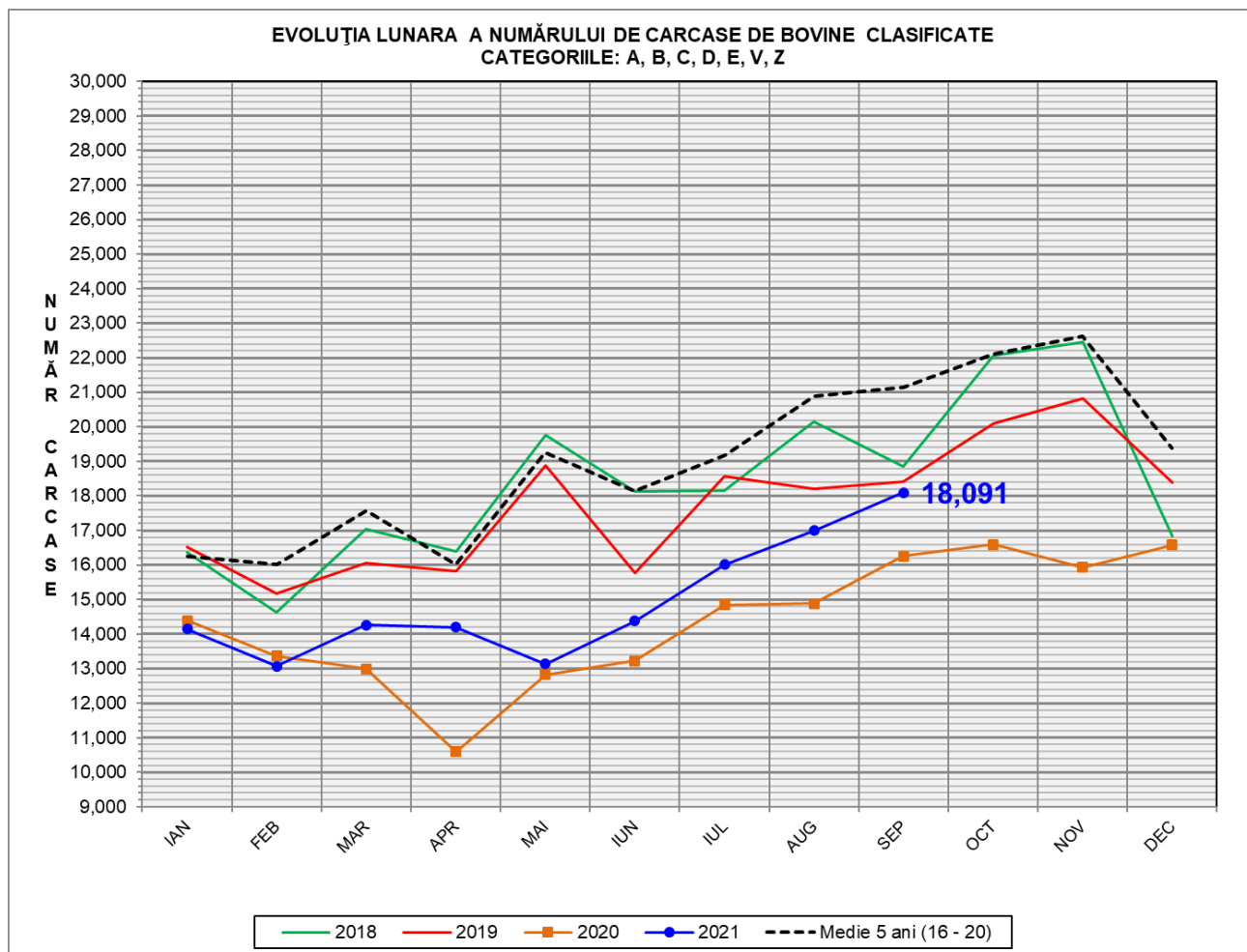

% Modificare		
1 LUNĂ	1 AN	MEDIE 5 ANI (2016 - 2020)
6.4%	11.2%	-14.4%

EVOLUȚIA LUNARA CUMULATIVĂ A NUMĂRULUI DE CARCASE DE BOVINE CLASIFICATE
CATEGORIILE: A, B, C, D, E, V, Z

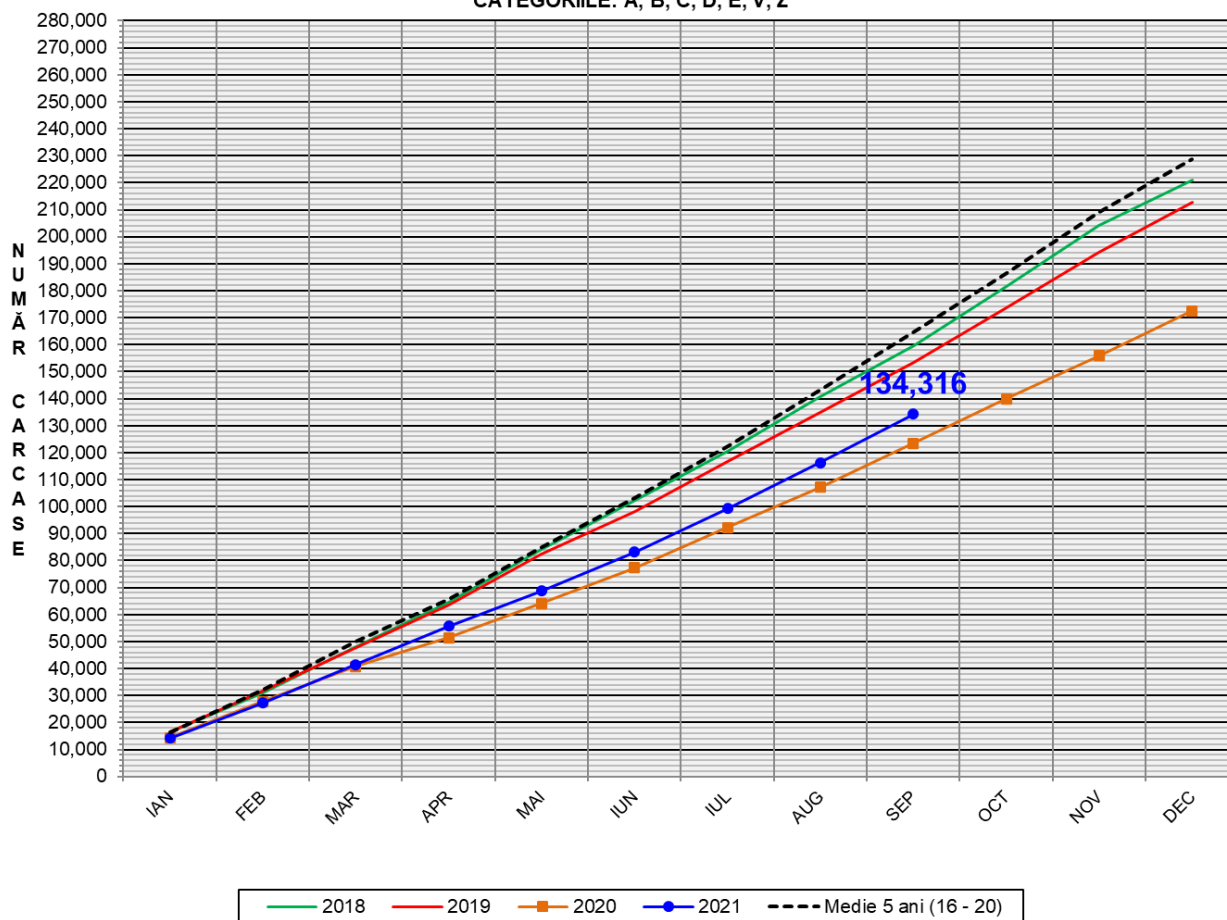

% Modificare	
1 AN	MEDIE 5 ANI (2016 - 2020)
8.8%	-18.3%

FLUCTUAȚIA LUNARĂ A DISTRIBUȚIEI CATEGORIILOR DE CARCASE CLASIFICATE

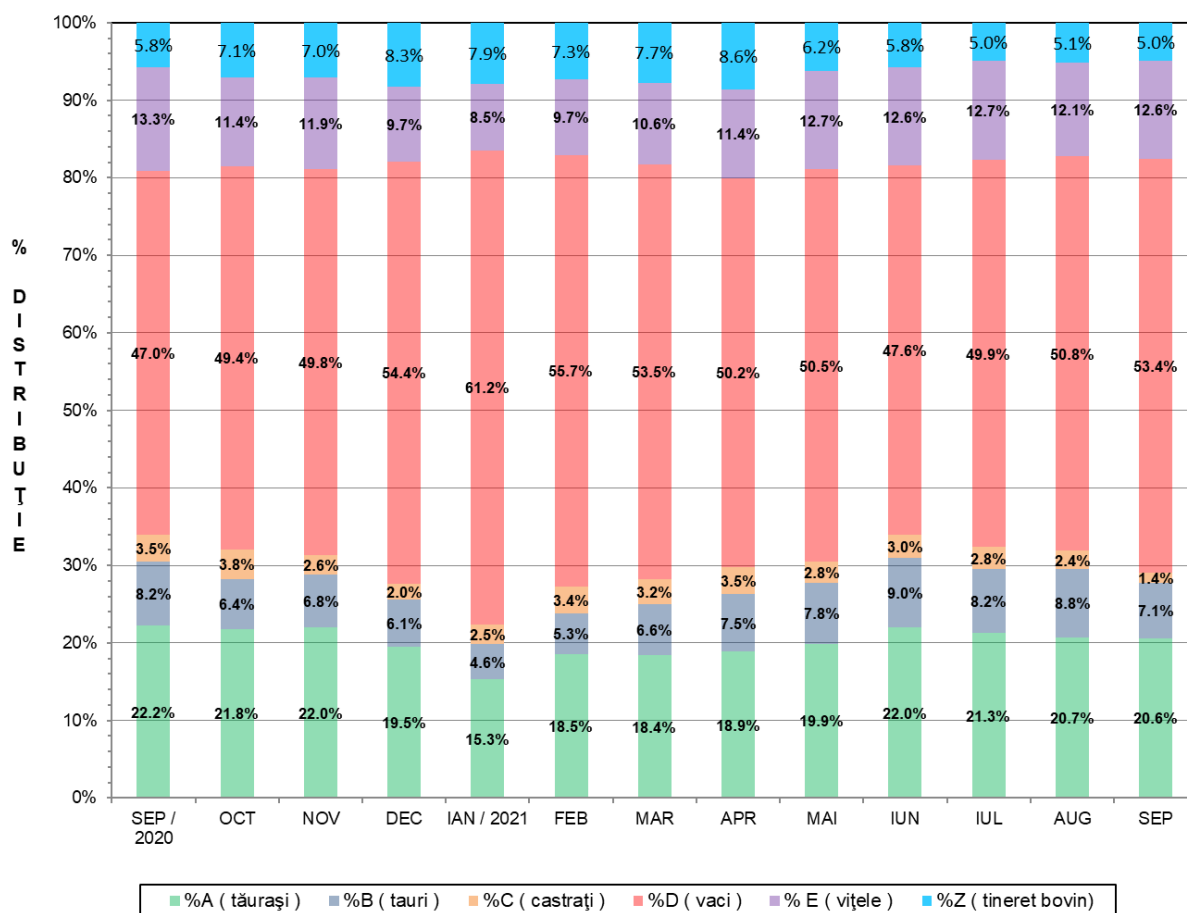



Raport național clasificare pentru categoria "A"- carcase de masculi necastrați cu vârsta cuprinsă între 12 și mai puțin de 24 de luni (tăurași)

Luna: septembrie-21

GRASIME	CONFORMAȚIE	NUMAR	PROCENT DIN TOTAL	GREUTATE MEDIE
1	E	1	0.03	273.42
	U	7	0.20	368.04
	R	198	5.61	318.49
	O+	631	17.88	263.27
	-O	522	14.79	239.64
	P+	1138	32.25	195.16
	-P	236	6.69	157.08
	TOTAL	2733	77.44	225.50
2	E	0	0.00	0.00
	U	14	0.40	382.38
	R	128	3.63	337.91
	O+	238	6.74	289.21
	-O	168	4.76	266.13
	P+	58	1.64	230.78
	-P	5	0.14	215.56
	TOTAL	611	17.31	289.05
3	E	0	0.00	0.00
	U	7	0.20	434.57
	R	127	3.60	347.42
	O+	29	0.82	308.64
	-O	10	0.28	314.03
	P+	1	0.03	228.34
	-P	1	0.03	249.90
	TOTAL	175	4.96	341.34
4	E	0	0.00	0.00
	U	2	0.06	577.22
	R	2	0.06	515.48
	O+	1	0.03	250.88
	-O	2	0.06	289.59
	P+	1	0.03	269.50
	-P	0	0.00	0.00
	TOTAL	8	0.23	410.62
5	E	0	0.00	0.00
	U	0	0.00	0.00
	R	0	0.00	0.00
	O+	1	0.03	277.34
	-O	1	0.03	245.00
	P+	0	0.00	0.00
	-P	0	0.00	0.00
	TOTAL	2	0.06	261.17
TOTAL	E	1	0.03	273.42
	U	30	0.85	404.20
	R	455	12.89	332.90
	O+	900	25.50	271.59
	-O	703	19.92	247.18
	P+	1198	33.95	196.97
	-P	242	6.86	158.68
	TOTAL	3529	100.00	242.69



Raport național clasificare pentru categoria "B"- carcase de masculi necastrați cu vârsta de 24 de luni și mai mult (tauri)

Luna: septembrie-21

GRASIME	CONFORMAȚIE	NUMAR	PROCENT DIN TOTAL	GREUTATE MEDIE
1	E	0	0.00	0.00
	U	1	0.08	416.50
	R	68	5.61	355.13
	O+	249	20.54	286.61
	-O	114	9.41	253.94
	P+	137	11.30	213.47
	-P	240	19.80	184.37
	TOTAL	809	66.75	245.21
2	E	0	0.00	0.00
	U	3	0.25	430.74
	R	48	3.96	373.02
	O+	236	19.47	314.10
	-O	45	3.71	271.90
	P+	17	1.40	240.86
	-P	2	0.17	206.88
	TOTAL	351	28.96	313.59
3	E	0	0.00	0.00
	U	2	0.17	433.65
	R	14	1.16	390.34
	O+	20	1.65	356.87
	-O	7	0.58	354.83
	P+	2	0.17	301.35
	-P	0	0.00	0.00
	TOTAL	45	3.71	367.91
4	E	0	0.00	0.00
	U	0	0.00	0.00
	R	5	0.41	391.29
	O+	0	0.00	0.00
	-O	0	0.00	0.00
	P+	0	0.00	0.00
	-P	0	0.00	0.00
	TOTAL	5	0.41	391.29
5	E	0	0.00	0.00
	U	1	0.08	637.00
	R	1	0.08	466.48
	O+	0	0.00	0.00
	-O	0	0.00	0.00
	P+	0	0.00	0.00
	-P	0	0.00	0.00
	TOTAL	2	0.17	551.74
TOTAL	E	0	0.00	0.00
	U	7	0.58	459.00
	R	136	11.22	367.22
	O+	505	41.67	302.24
	-O	166	13.70	263.06
	P+	156	12.87	217.58
	-P	242	19.97	184.56
	TOTAL	1212	100.00	270.68



Raport național clasificare pentru categoria "C" - carcase de masculi castrați cu vârsta de și mai mult (boi)

Luna: septembrie-21

GRASIME	CONFORMAȚIE	NUMAR	PROCENT DIN TOTAL	GREUTATE MEDIE
1	E	0	0.00	0.00
	U	0	0.00	0.00
	R	1	0.42	288.12
	O+	5	2.09	336.60
	-O	4	1.67	263.48
	P+	16	6.69	248.29
	-P	3	1.26	190.12
	TOTAL	29	12.13	260.97
2	E	0	0.00	0.00
	U	0	0.00	0.00
	R	15	6.28	347.12
	O+	28	11.72	384.37
	-O	6	2.51	246.88
	P+	8	3.35	263.52
	-P	1	0.42	172.48
	TOTAL	58	24.27	340.19
3	E	0	0.00	0.00
	U	0	0.00	0.00
	R	73	30.54	331.61
	O+	26	10.88	344.92
	-O	4	1.67	304.10
	P+	2	0.84	305.27
	-P	0	0.00	0.00
	TOTAL	105	43.93	333.36
4	E	0	0.00	0.00
	U	1	0.42	415.23
	R	36	15.06	336.58
	O+	4	1.67	430.50
	-O	5	2.09	295.18
	P+	0	0.00	0.00
	-P	0	0.00	0.00
	TOTAL	46	19.25	341.95
5	E	0	0.00	0.00
	U	1	0.42	504.21
	R	0	0.00	0.00
	O+	0	0.00	0.00
	-O	0	0.00	0.00
	P+	0	0.00	0.00
	-P	0	0.00	0.00
	TOTAL	1	0.42	504.21
TOTAL	E	0	0.00	0.00
	U	2	0.84	459.72
	R	125	52.30	334.55
	O+	63	26.36	367.22
	-O	19	7.95	275.13
	P+	26	10.88	257.36
	-P	4	1.67	185.71
	TOTAL	239	100.00	328.60



Raport național clasificare pentru categoria "D"- carcase de femele care au fătat (vacii)

Luna: septembrie-21

GRASIME	CONFORMAȚIE	NUMAR	PROCENT DIN TOTAL	GREUTATE MEDIE
1	E	0	0.00	0.00
	U	2	0.02	467.37
	R	42	0.46	309.08
	O+	981	10.74	258.48
	-O	827	9.06	216.29
	P+	1096	12.00	205.00
	-P	3101	33.95	190.97
	TOTAL	6049	66.23	208.83
2	E	0	0.00	0.00
	U	0	0.00	0.00
	R	144	1.58	349.60
	O+	971	10.63	285.01
	-O	475	5.20	259.33
	P+	539	5.90	230.10
	-P	96	1.05	218.05
	TOTAL	2225	24.36	267.52
3	E	0	0.00	0.00
	U	0	0.00	0.00
	R	82	0.90	350.24
	O+	381	4.17	318.31
	-O	154	1.69	293.80
	P+	118	1.29	292.07
	-P	15	0.16	216.06
	TOTAL	750	8.21	310.59
4	E	0	0.00	0.00
	U	0	0.00	0.00
	R	34	0.37	394.53
	O+	42	0.46	351.52
	-O	22	0.24	346.66
	P+	7	0.08	326.09
	-P	2	0.02	224.42
	TOTAL	107	1.17	360.15
5	E	0	0.00	0.00
	U	0	0.00	0.00
	R	0	0.00	0.00
	O+	1	0.01	336.10
	-O	1	0.01	300.08
	P+	0	0.00	0.00
	-P	0	0.00	0.00
	TOTAL	2	0.02	318.09
TOTAL	E	0	0.00	0.00
	U	2	0.02	467.37
	R	302	3.31	349.20
	O+	2376	26.02	280.59
	-O	1479	16.19	240.18
	P+	1760	19.27	219.00
	-P	3214	35.19	191.91
	TOTAL	9133	100.00	233.28



Raport național clasificare pentru categoria "E"- carcase ale altor bovine femele cu vârsta de 12 luni și mai mult (vițele)

Luna: septembrie-21

GRASIME	CONFORMAȚIE	NUMAR	PROCENT DIN TOTAL	GREUTATE MEDIE
1	E	0	0.00	0.00
	U	7	0.33	357.42
	R	21	0.98	328.55
	O+	229	10.64	247.51
	-O	230	10.68	202.88
	P+	665	30.89	185.55
	-P	196	9.10	159.08
	TOTAL	1348	62.61	198.30
2	E	0	0.00	0.00
	U	1	0.05	251.86
	R	33	1.53	276.05
	O+	136	6.32	253.03
	-O	166	7.71	242.29
	P+	146	6.78	214.23
	-P	12	0.56	211.60
	TOTAL	494	22.94	238.48
3	E	0	0.00	0.00
	U	3	0.14	393.96
	R	18	0.84	331.02
	O+	71	3.30	287.58
	-O	66	3.07	272.04
	P+	63	2.93	258.18
	-P	0	0.00	0.00
	TOTAL	221	10.26	279.54
4	E	0	0.00	0.00
	U	0	0.00	0.00
	R	17	0.79	367.77
	O+	12	0.56	299.45
	-O	25	1.16	330.02
	P+	12	0.56	345.66
	-P	0	0.00	0.00
	TOTAL	66	3.07	337.03
5	E	0	0.00	0.00
	U	0	0.00	0.00
	R	17	0.79	345.07
	O+	6	0.28	311.40
	-O	1	0.05	329.08
	P+	0	0.00	0.00
	-P	0	0.00	0.00
	TOTAL	24	1.11	335.98
TOTAL	E	0	0.00	0.00
	U	11	0.51	357.79
	R	106	4.92	321.56
	O+	454	21.09	257.65
	-O	488	22.67	232.41
	P+	886	41.15	197.61
	-P	208	9.66	162.11
	TOTAL	2153	100.00	221.65



Raport național clasificare pentru categoria "Z"- carcase de bovine cu vârsta cuprinsă între 8 luni și mai puțin de 12 luni (tineret bovin)

Luna: septembrie-21

GRASIME	CONFORMAȚIE	NUMAR	PROCENT DIN TOTAL	GREUTATE MEDIE
1	E	0	0.00	0.00
	U	1	0.12	321.44
	R	19	2.24	249.56
	O+	76	8.96	206.87
	-O	101	11.91	209.99
	P+	504	59.43	156.99
	-P	50	5.90	145.59
	TOTAL	751	88.56	170.97
2	E	0	0.00	0.00
	U	1	0.12	292.04
	R	7	0.83	255.78
	O+	28	3.30	243.15
	-O	26	3.07	208.26
	P+	18	2.12	190.81
	-P	2	0.24	220.99
	TOTAL	82	9.67	221.73
3	E	0	0.00	0.00
	U	1	0.12	566.44
	R	3	0.35	309.35
	O+	4	0.47	278.22
	-O	2	0.24	298.95
	P+	3	0.35	187.44
	-P	0	0.00	0.00
	TOTAL	13	1.53	289.82
4	E	0	0.00	0.00
	U	0	0.00	0.00
	R	1	0.12	364.56
	O+	1	0.12	248.92
	-O	0	0.00	0.00
	P+	0	0.00	0.00
	-P	0	0.00	0.00
	TOTAL	2	0.24	306.74
TOTAL	E	0	0.00	0.00
	U	3	0.35	393.31
	R	30	3.54	260.82
	O+	109	12.85	219.20
	-O	129	15.21	211.02
	P+	525	61.91	158.33
	-P	52	6.13	148.49
	TOTAL	848	100.00	178.02



Raport național clasificare toate categoriile de carcase de bovine cu vârsta de 8 luni sau mai mult

Luna: septembrie-21

GRASIME	CONFORMAȚIE	NUMAR	PROCENT DIN TOTAL	GREUTATE MEDIE
1	E	1	0.01	273.42
	U	18	0.11	375.05
	R	349	2.04	321.26
	O+	2171	12.69	260.32
	-O	1798	10.51	223.49
	P+	3556	20.78	191.93
	-P	3826	22.36	186.24
	TOTAL	11719	68.48	211.72
2	E	0	0.00	0.00
	U	19	0.11	378.39
	R	375	2.19	340.29
	O+	1637	9.57	288.14
	-O	886	5.18	256.48
	P+	786	4.59	226.87
	-P	118	0.69	216.76
	TOTAL	3821	22.33	271.56
3	E	0	0.00	0.00
	U	13	0.08	435.20
	R	317	1.85	345.11
	O+	531	3.10	316.12
	-O	243	1.42	290.69
	P+	189	1.10	279.01
	-P	16	0.09	218.17
	TOTAL	1309	7.65	313.05
4	E	0	0.00	0.00
	U	3	0.02	523.22
	R	95	0.56	369.84
	O+	60	0.35	342.99
	-O	54	0.32	332.07
	P+	20	0.12	335.00
	-P	2	0.01	224.42
	TOTAL	234	1.37	351.98
5	E	0	0.00	0.00
	U	2	0.01	570.61
	R	18	0.11	351.81
	O+	8	0.05	310.23
	-O	3	0.02	291.39
	P+	0	0.00	0.00
	-P	0	0.00	0.00
	TOTAL	31	0.18	349.35
TOTAL	E	1	0.01	273.42
	U	55	0.32	405.61
	R	1154	6.74	338.47
	O+	4407	25.75	278.59
	-O	2984	17.44	240.79
	P+	4551	26.59	202.21
	-P	3962	23.15	187.29
	TOTAL	17114	100.00	235.00