



Prețul de piață al bovinelor la intrarea în abator Săptămâna 47 (22 – 28 noiembrie 2021)

SITUAȚIA CARCASELOR DE BOVINE CLASIFICATE ÎN FUNCȚIE DE PROVENIENȚA BOVINELOR SACRIFICATE
ÎN SĂPTĂMÂNA 22 - 28 NOIEMBRIE 2021

PROVENIENȚĂ BOVINE SACRIFICATE	CARCASE CLASIFICATE:						PREȚ FEZABIL CATEGORIILE:						
	BOVINE CU VÂRSTA:				TOTAL		A, B, C, D, E, Z				V		
	DE 8 LUNI SAU MAI MULT (A, B, C, D, E, Z)		MAI MICĂ DE 8 LUNI (V)				TOATE CLASELE		CLASELE CONFORM ART 7, REG (UE)		TOATE CLASELE		
	NUMĂR	%	NUMĂR	%	NUMĂR	%	NUMĂR	%	NUMĂR	%	NUMĂR	%	
CUMPĂRATE	2,565	43.9	75	1.3	2,640	45.2	2,462	42.1	981	16.8	56	1.0	
FERME PROPRII ALE ABATOARELOR	314	5.4	23	0.4	337	5.8	287	4.9	128	2.2	16	0.3	
PRESTĂRI SERVICII	PRODUCĂTORI	2,142	36.7	59	1.0	2,201	37.7	2,001	34.2	393	6.7	58	1.0
	COMERCIANȚI	628	10.7	37	0.6	665	11.4	627	10.7	92	1.6	37	0.6
TOTAL	5,649	96.7	194	3.3	5,843	100.0	5,377	92.0	1,594	27.3	167	2.9	

2,749 Carcase incluse în rapoartele naționale de prețuri de piață pentru carcasele de bovine cu vârsta de 8 luni sau mai mult
47.0% din total carcase clasificate

1,109 Carcase incluse în raportul național de prețuri de piață pentru Comisia Europeană
19.0% din total carcase clasificate

72 Carcase incluse în rapoartele naționale de prețuri de piață pentru carcasele de bovine cu vârsta mai mică de 8 luni (viței)
1.3% din total carcase clasificate

Factor general de ajustare pentru cheltuielile de transport a prețurilor raportate: 0.10 RON/kg carcasă caldă-2%

Prețul în viu al bovinelor din toate clasele de conformație și acoperire cu grăsime
la intrarea în abator în săptămâna 22 - 28 noiembrie 2021

Categoría	Număr	Greutate în viu (kg)	Preț în viu (RON / 100 kg)	Modificare preț	
				1 săpt	1 an
"A" - TĂURAȘI	392	501.7	774.3	-0.39%	5.31%
"B" - TAURI	88	588.1	767.4	1.02%	18.30%
"C" - BOI	38	656.7	689.7	1.49%	0.99%
"D" - VACI	1,932	516.7	612.7	-1.28%	16.42%
"E" - VIȚELE	200	494.0	712.3	0.45%	15.84%
"Z" - TINERET BOVIN	99	370.3	720.5	-3.02%	11.42%
A + B + C + D + E + Z	2,749	511.9	652.2	-2.33%	8.93%
"V" - VIȚEI	72	267.4	713.3	-2.43%	12.75%



Raport național prețuri de piață carcase de bovine cu vârsta de 8 luni sau mai mult, la intrarea în abator conform grilei UE

Săptămâna: 47

din: 22/11/21

până în 28/11/21

"A"- CARCASE DE MASCULI NECASTRAȚI CU VÂRSTA CUPRINSĂ ÎNTRE 12 LUNI ȘI MAI PUȚIN DE 24 DE LUNI (TĂURAȘI)								
CONFORMAȚIE	PREȚ MEDIU (RON / 100 kg)					TOTAL		
	GRĂSIMI					NUMĂR CARCASE	GREUTATE MEDIE	PREȚ MEDIU (RON / 100 kg)
	1	2	3	4	5			
E	0.0	0.0	0.0	0.0	0.0	0	0.0	0.0
U	1565.0	0.0	0.0	0.0	0.0	1	267.9	1565.0
R	1529.1	1585.3	1586.6	0.0	0.0	66	317.4	1564.7
O	1505.5	1507.5	1551.2	1645.0	0.0	222	256.6	1509.4
P	1469.0	1477.3	1518.4	0.0	0.0	103	218.3	1471.8
TOTAL	1498.2	1517.6	1574.1	1645.0	0.0	392	256.8	1512.6

"B"- CARCASE DE MASCULI NECASTRAȚI CU VÂRSTA DE 24 DE LUNI ȘI MAI MULT (TAURI)								
CONFORMAȚIE	PREȚ MEDIU (RON / 100 kg)					TOTAL		
	GRĂSIMI					NUMĂR CARCASE	GREUTATE MEDIE	PREȚ MEDIU (RON / 100 kg)
	1	2	3	4	5			
E	0.0	0.0	0.0	0.0	0.0	0	0.0	0.0
U	0.0	0.0	0.0	0.0	0.0	0	0.0	0.0
R	1495.7	1595.6	1536.5	0.0	0.0	25	393.8	1524.4
O	1470.7	1404.6	1610.5	0.0	0.0	45	282.9	1460.1
P	1457.0	1382.5	0.0	0.0	0.0	18	235.7	1441.7
TOTAL	1476.1	1452.3	1554.9	0.0	0.0	88	304.8	1480.8

"C"- CARCASE DE MASCULI CASTRAȚI CU VÂRSTA DE 12 LUNI ȘI MAI MULT (BOI)								
CONFORMAȚIE	PREȚ MEDIU (RON / 100 kg)					TOTAL		
	GRĂSIMI					NUMĂR CARCASE	GREUTATE MEDIE	PREȚ MEDIU (RON / 100 kg)
	1	2	3	4	5			
E	0.0	0.0	0.0	0.0	0.0	0	0.0	0.0
U	0.0	0.0	0.0	0.0	0.0	0	0.0	0.0
R	0.0	1367.0	1436.5	0.0	0.0	3	502.1	1411.4
O	1508.7	1436.5	1530.8	0.0	0.0	14	407.8	1496.3
P	1325.3	1295.0	0.0	0.0	0.0	21	235.4	1323.7
TOTAL	1379.6	1406.0	1501.2	0.0	0.0	38	320.0	1415.6

"D"- CARCASE DE FEMELE CARE AU FĂȚAT (VACI)								
CONFORMAȚIE	PREȚ MEDIU (RON / 100 kg)					TOTAL		
	GRĂSIMI					NUMĂR CARCASE	GREUTATE MEDIE	PREȚ MEDIU (RON / 100 kg)
	1	2	3	4	5			
E	0.0	0.0	0.0	0.0	0.0	0	0.0	0.0
U	0.0	0.0	1926.0	0.0	0.0	2	478.0	1926.0
R	1333.9	1276.4	1428.2	1410.0	0.0	91	335.2	1331.2
O	1306.0	1295.7	1304.2	1359.9	0.0	1015	268.1	1303.5
P	1190.7	1229.4	1244.4	1335.8	0.0	824	215.4	1209.0
TOTAL	1250.5	1271.5	1314.0	1361.8	0.0	1932	249.0	1271.6

"E"- CARCASE ALE ALTOR BOVINE FEMELE CU VÂRSTA DE 12 LUNI ȘI MAI MULT (VIȚELE)								
CONFORMAȚIE	PREȚ MEDIU (RON / 100 kg)					TOTAL		
	GRĂSIMI					NUMĂR CARCASE	GREUTATE MEDIE	PREȚ MEDIU (RON / 100 kg)
	1	2	3	4	5			
E	0.0	0.0	0.0	0.0	0.0	0	0.0	0.0
U	0.0	0.0	0.0	0.0	0.0	0	0.0	0.0
R	0.0	1604.9	0.0	1527.9	0.0	12	334.5	1551.8
O	1436.6	1434.4	1485.0	1417.6	0.0	120	254.4	1441.3
P	1327.3	1368.6	1402.1	1295.0	0.0	68	219.4	1350.9
TOTAL	1400.2	1423.3	1463.2	1438.2	0.0	200	247.3	1423.0

"Z"- CARCASE DE BOVINE CU VÂRSTA CUPRINSĂ ÎNTRE 8 LUNI ȘI MAI PUȚIN DE 12 LUNI (TINERET BOVIN)								
CONFORMAȚIE	PREȚ MEDIU (RON / 100 kg)					TOTAL		
	GRĂSIMI					NUMĂR CARCASE	GREUTATE MEDIE	PREȚ MEDIU (RON / 100 kg)
	1	2	3	4	5			
E	0.0	0.0	0.0	0.0	0.0	0	0.0	0.0
U	0.0	0.0	0.0	0.0	0.0	0	0.0	0.0
R	1399.0	1405.0	0.0	0.0	0.0	2	211.2	1402.0
O	1497.6	1422.1	0.0	0.0	0.0	44	198.7	1484.5
P	1361.7	1468.7	1404.0	0.0	0.0	53	175.9	1377.9
TOTAL	1426.8	1441.1	1404.0	0.0	0.0	99	186.7	1428.8

TOATE CATEGORIILE								
CONFORMAȚIE	PREȚ MEDIU (RON / 100 kg)					TOTAL		
	GRĂSIMI					NUMĂR CARCASE	GREUTATE MEDIE	PREȚ MEDIU (RON / 100 kg)
	1	2	3	4	5			
E	0.0	0.0	0.0	0.0	0.0	0	0.0	0.0
U	1565.0	0.0	1926.0	0.0	0.0	3	408.0	1846.9
R	1471.4	1387.2	1501.2	1495.0	0.0	199	337.9	1447.7
O	1372.5	1345.3	1337.5	1384.5	0.0	1460	264.9	1356.8
P	1249.9	1264.9	1270.0	1316.4	0.0	1087	214.7	1256.8
TOTAL	1324.6	1325.5	1361.7	1397.7	0.0	2749	250.5	1332.6

Prețuri incluse în raportul național de prețuri pentru Comisia Europeană



Raport național parțial prețuri de piață carcase de bovine cu vârsta de 8 luni sau mai mult, la intrarea în abator conform grilei UE (*

Săptămâna: 47

din: 22/11/21

până în 28/11/21

"A"- CARCASE DE MASCULI NECASTRAȚI CU VÂRSTA CUPRINSĂ ÎNTRE 12 LUNI ȘI MAI PUȚIN DE 24 DE LUNI (TĂURAȘI)								
CONFORMAȚIE	PREȚ MEDIU (RON / 100 kg)					NUMĂR CARCASE	TOTAL	
	GRĂSIMI						GREUTATE MEDIE	PREȚ MEDIU (RON / 100 kg)
	1	2	3	4	5			
E	0.0	0.0	0.0	0.0	0.0	0	0.0	0.0
U	0.0	0.0	0.0	0.0	0.0	0	0.0	0.0
R	1531.3	1610.1	1675.8	0.0	0.0	47	304.3	1587.9
O	1490.5	1479.3	1397.2	0.0	0.0	167	245.0	1484.9
P	1482.1	1555.0	1518.4	0.0	0.0	56	203.7	1492.0
TOTAL	1495.2	1510.3	1618.6	0.0	0.0	270	246.8	1508.2

"B"- CARCASE DE MASCULI NECASTRAȚI CU VÂRSTA DE 24 DE LUNI ȘI MAI MULT (TAURI)								
CONFORMAȚIE	PREȚ MEDIU (RON / 100 kg)					NUMĂR CARCASE	TOTAL	
	GRĂSIMI						GREUTATE MEDIE	PREȚ MEDIU (RON / 100 kg)
	1	2	3	4	5			
E	0.0	0.0	0.0	0.0	0.0	0	0.0	0.0
U	0.0	0.0	0.0	0.0	0.0	0	0.0	0.0
R	1487.2	1500.5	1472.9	0.0	0.0	18	388.5	1487.3
O	1471.0	1447.3	1610.5	0.0	0.0	43	279.8	1474.4
P	1457.0	1382.5	0.0	0.0	0.0	18	235.7	1441.7
TOTAL	1472.9	1448.5	1535.7	0.0	0.0	79	294.5	1472.3

"C"- CARCASE DE MASCULI CASTRAȚI CU VÂRSTA DE 12 LUNI ȘI MAI MULT (BOI)								
CONFORMAȚIE	PREȚ MEDIU (RON / 100 kg)					NUMĂR CARCASE	TOTAL	
	GRĂSIMI						GREUTATE MEDIE	PREȚ MEDIU (RON / 100 kg)
	1	2	3	4	5			
E	0.0	0.0	0.0	0.0	0.0	0	0.0	0.0
U	0.0	0.0	0.0	0.0	0.0	0	0.0	0.0
R	0.0	1367.0	1436.5	0.0	0.0	3	502.1	1411.4
O	1508.7	1436.5	1530.8	0.0	0.0	14	407.8	1496.3
P	1325.3	1295.0	0.0	0.0	0.0	21	235.4	1323.7
TOTAL	1379.6	1406.0	1501.2	0.0	0.0	38	320.0	1415.6

"D"- CARCASE DE FEMELE CARE AU FĂȚAT (VACI)								
CONFORMAȚIE	PREȚ MEDIU (RON / 100 kg)					NUMĂR CARCASE	TOTAL	
	GRĂSIMI						GREUTATE MEDIE	PREȚ MEDIU (RON / 100 kg)
	1	2	3	4	5			
E	0.0	0.0	0.0	0.0	0.0	0	0.0	0.0
U	0.0	0.0	1926.0	0.0	0.0	2	478.0	1926.0
R	1333.9	1276.4	1428.2	1443.5	0.0	90	335.0	1331.1
O	1306.5	1295.5	1306.9	1363.9	0.0	999	267.2	1304.2
P	1189.6	1230.5	1239.3	1335.8	0.0	770	212.9	1207.5
TOTAL	1251.5	1272.9	1318.3	1365.9	0.0	1861	248.2	1272.9

"E"- CARCASE ALE ALTOR BOVINE FEMELE CU VÂRSTA DE 12 LUNI ȘI MAI MULT (VIȚELE)								
CONFORMAȚIE	PREȚ MEDIU (RON / 100 kg)					NUMĂR CARCASE	TOTAL	
	GRĂSIMI						GREUTATE MEDIE	PREȚ MEDIU (RON / 100 kg)
	1	2	3	4	5			
E	0.0	0.0	0.0	0.0	0.0	0	0.0	0.0
U	0.0	0.0	0.0	0.0	0.0	0	0.0	0.0
R	0.0	1604.9	0.0	0.0	0.0	4	311.2	1604.9
O	1437.2	1441.0	1435.9	0.0	0.0	97	245.2	1438.8
P	1316.2	1406.8	0.0	0.0	0.0	46	199.1	1357.5
TOTAL	1399.0	1444.8	1435.9	0.0	0.0	147	232.6	1423.0

"Z"- CARCASE DE BOVINE CU VÂRSTA CUPRINSĂ ÎNTRE 8 LUNI ȘI MAI PUȚIN DE 12 LUNI (TINERET BOVIN)								
CONFORMAȚIE	PREȚ MEDIU (RON / 100 kg)					NUMĂR CARCASE	TOTAL	
	GRĂSIMI						GREUTATE MEDIE	PREȚ MEDIU (RON / 100 kg)
	1	2	3	4	5			
E	0.0	0.0	0.0	0.0	0.0	0	0.0	0.0
U	0.0	0.0	0.0	0.0	0.0	0	0.0	0.0
R	1399.0	1405.0	0.0	0.0	0.0	2	211.2	1402.0
O	1513.1	1377.7	0.0	0.0	0.0	33	189.1	1491.4
P	1333.7	1524.5	0.0	0.0	0.0	32	168.3	1358.7
TOTAL	1427.9	1434.8	0.0	0.0	0.0	67	179.8	1429.0

TOATE CATEGORIILE								
CONFORMAȚIE	PREȚ MEDIU (RON / 100 kg)					NUMĂR CARCASE	TOTAL	
	GRĂSIMI						GREUTATE MEDIE	PREȚ MEDIU (RON / 100 kg)
	1	2	3	4	5			
E	0.0	0.0	0.0	0.0	0.0	0	0.0	0.0
U	0.0	0.0	1926.0	0.0	0.0	2	478.0	1926.0
R	1465.7	1362.2	1493.6	1443.5	0.0	164	333.0	1427.3
O	1363.7	1334.4	1324.6	1363.9	0.0	1353	262.8	1346.1
P	1234.8	1255.6	1249.2	1335.8	0.0	943	211.1	1242.7
TOTAL	1314.8	1315.0	1348.0	1365.9	0.0	2462	247.9	1320.6

(*) Pentru calcularea prețurilor medii au fost luate în considerare doar bovinele cumparate de către abatoare



**Raport prețuri de piață din România versus prețuri de piață comunitare
conform Art.7 Regulamentul de punere în aplicare (UE) 2017/1184 al Comisiei din 20 aprilie 2017**

Săptămâna: 47

din: 22/11/21

până în: 28/11/21

CATEGORIA	CLASA	PREȚ MEDIU			PREȚ RO /PREȚ COMUNITAR (%)
		ROMANIA		UE	
		RON / 100 kg	€ / 100 kg	€ / 100 kg	
Z	U2	0.00	0.00	451.62	
Z	U3	0.00	0.00	441.50	
Z	R2	1405.00	283.86	424.07	-33.06
Z	R3	0.00	0.00	428.77	
Z	O2	1422.11	287.32	374.78	-23.34
Z	O3	0.00	0.00	389.26	
Z		1420.08	286.91	408.54	-29.77
A	U2	0.00	0.00	461.71	
A	U3	0.00	0.00	450.83	
A	R2	1585.33	320.29	437.83	-26.85
A	R3	1586.60	320.55	436.97	-26.64
A	O2	1507.50	304.57	399.72	-23.80
A	O3	1551.19	313.40	404.72	-22.56
A		1529.77	309.07	436.35	-29.17
B	R3	1536.50	310.43	409.50	-24.19
C	U2	0.00	0.00	445.53	
C	U3	0.00	0.00	422.80	
C	U4	0.00	0.00	429.21	
C	R3	1436.50	290.23	421.82	-31.20
C	R4	0.00	0.00	415.71	
C	O3	1530.77	309.27	396.95	-22.09
C	O4	0.00	0.00	399.00	
C		1459.74	294.92	412.26	-28.46
D	R3	1428.17	288.54	399.13	-27.71
D	R4	1410.04	284.88	370.56	-23.12
D	O2	1295.66	261.77	334.19	-21.67
D	O3	1304.22	263.50	349.30	-24.56
D	O4	1359.87	274.74	354.51	-22.50
D	P2	1229.37	248.38	292.00	-14.94
D	P3	1244.41	251.42	329.38	-23.67
D		1284.11	259.44	340.80	-23.87
E	U2	0.00	0.00	473.95	
E	U3	0.00	0.00	464.65	
E	U4	0.00	0.00	431.55	
E	R2	1604.92	324.25	425.56	-23.81
E	R3	0.00	0.00	430.25	
E	R4	1527.93	308.70	421.15	-26.70
E	O2	1434.41	289.80	357.14	-18.86
E	O3	1485.01	300.03	384.15	-21.90
E	O4	1417.64	286.42	399.93	-28.38
E		1460.30	295.03	426.51	-30.83
TOATE CATEGORIILE		1367.56	276.30	399.64	-30.86

CATEGORII ȘI CLASE DE REFERINȚĂ ÎN UE27: Z3, AR3, CR3, DO3 ȘI ER3



**CARCASE DE CARCASE DE BOVINE CU VÂRSTA DE 8 LUNI SAU MAI MULT LA INTRAREA ÎN ABATOR
CONFORM ART.7 REGULAMENTUL DE PUNERE ÎN APLICARE (UE) 2017/1184 AL COMISIEI DIN 20 APRILIE 2017**

Cotații naționale (RON / 100 kg)	SĂPT 47 / 2021	VARIAȚIE		
		1 SĂPT	1 AN	Medie 5 ani (16 - 20)
Tăurași "A"	1,529.77	-1.70%	8.14%	19.67%
Vaci "D"	1,284.11	-0.94%	13.66%	26.45%
Vițele "E"	1,460.30	-4.63%	12.66%	23.99%

Prețuri medii europene (€ / 100 kg)	SĂPT 47 / 2021			VARIAȚIE					
				1 SĂPT			1 AN		
	A	D	E	A	D	E	A	D	E
UE27	436.35	340.80	426.51	1.35%	0.46%	0.39%	23.04%	29.59%	19.40%
Franța	435.72	372.62	445.37	0.88%	0.39%	0.31%	19.08%	16.50%	7.32%
Germania	469.25	356.49	425.56	1.64%	-0.48%	0.24%	29.39%	56.40%	43.86%
Italia	463.39	295.05	481.71	1.92%	1.51%	0.67%	15.12%	31.48%	10.35%
Țările de Jos	409.06	370.38	341.00	0.41%	-0.62%	1.76%	29.72%	56.55%	49.92%
Polonia	427.72	354.03	403.15	0.12%	2.91%	-1.18%	42.84%	56.61%	38.79%
România	309.07	259.44	295.03	-1.71%	-0.94%	-4.63%	6.46%	11.89%	10.91%
Ungaria	179.68	177.90	179.59	7.11%	-6.04%	1.43%	-21.56%	0.75%	-4.58%

PREȚ MEDIU PONDERAT LA INTRAREA ÎN ABATOR - CARCASE DE TĂURAȘI (A)

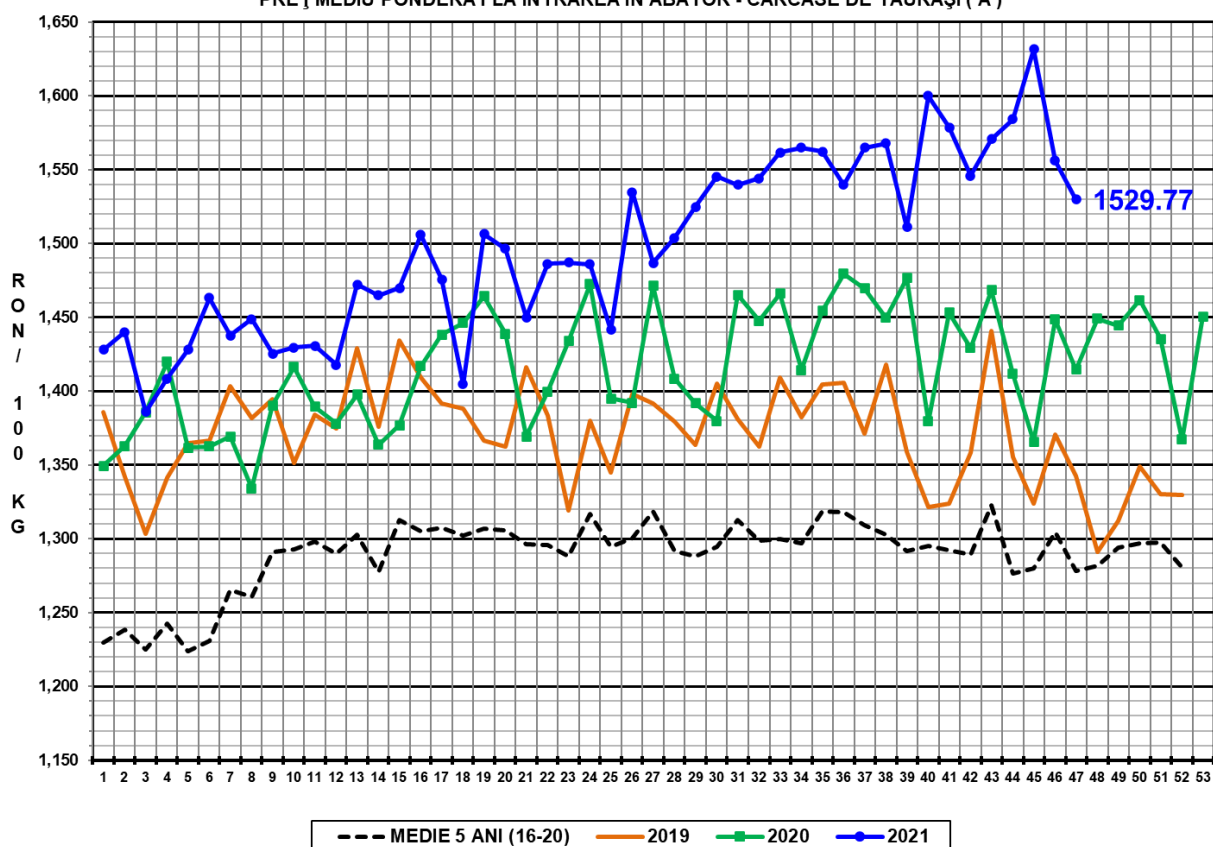

PREȚ MEDIU PONDERAT LA INTRAREA ÎN ABATOR - CARCASE DE VACI (D)

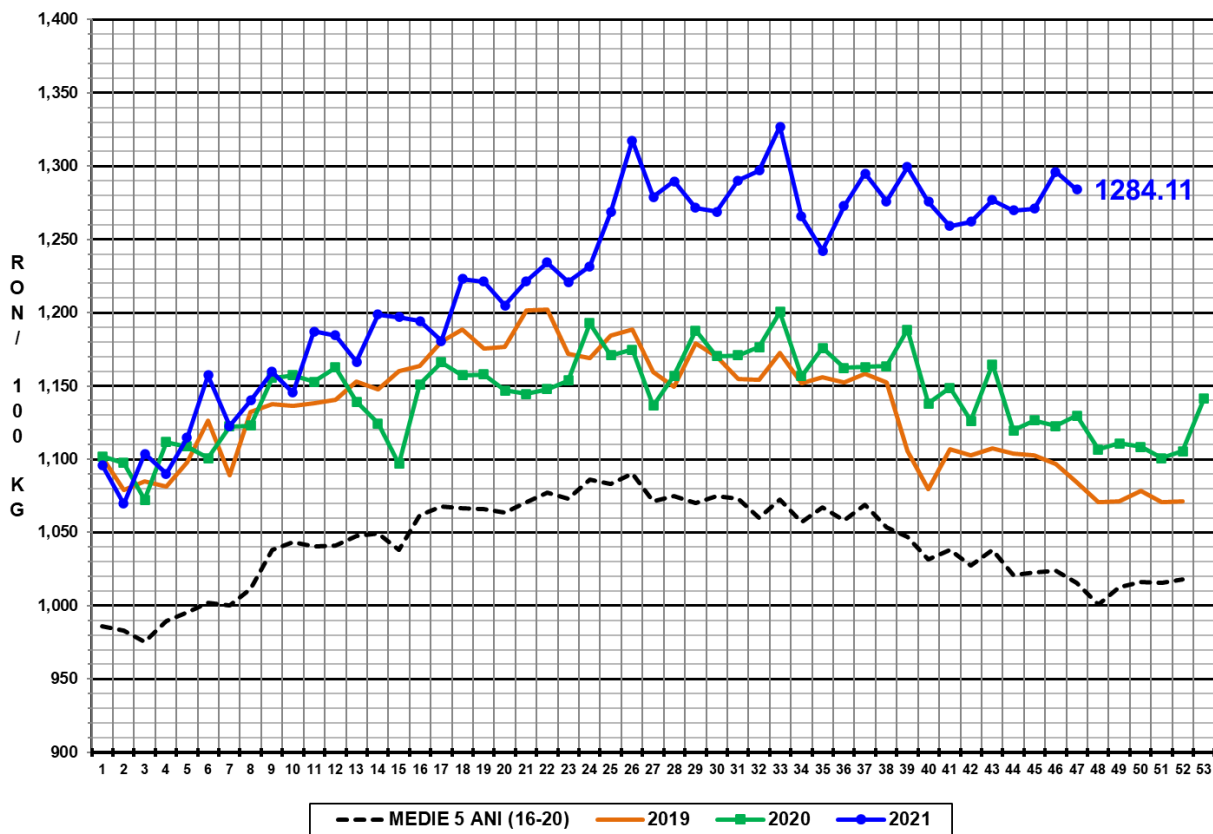



PREȚ MEDIU PONDERAT LA INTRAREA ÎN ABATOR - CARCASE DE VIȚELE (E)

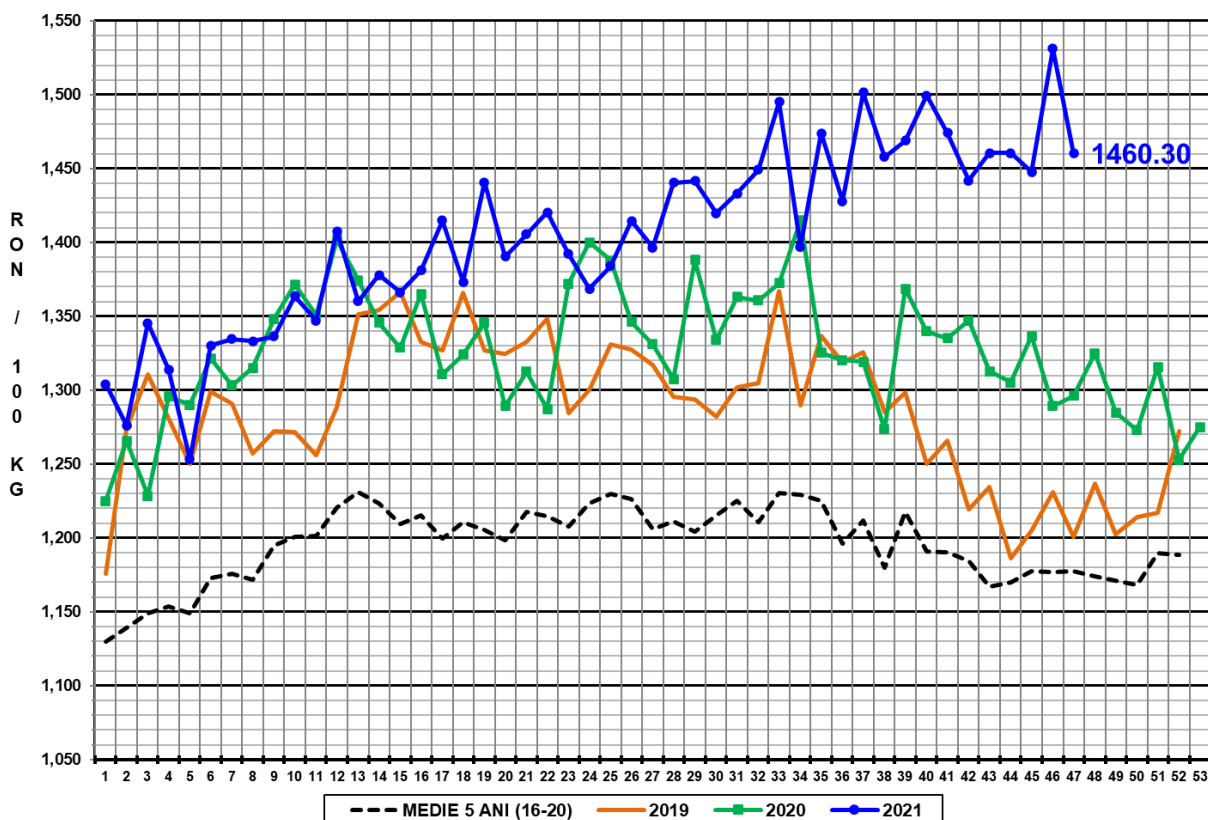

N.B. Prețurile medii ponderate săptămânale au fost calculate după cum urmează:

1. În toate cazurile de la paginile 1 - 3 și în cazul „per combinație categorie, clasă de conformație și grad de acoperire cu grăsime” de la pagina 4, au fost aplicate ponderi „real time”, care constau în greutatea individuală în viu, sau în carcasă ale bovinelor. Prețul mediu ponderat săptămânal (în viu sau în carcasă) este egal cu suma produselor dintre prețul individual (în viu sau în carcasă) și greutatea individuală (în viu sau în carcasă) împărțită la suma ponderilor (greutățile în viu sau în carcasă).
2. În cazul „per categorie” de la paginile 4 - 7, au fost aplicate ponderi bazate pe „cifrele istorice” comunicate de statele membre privind distribuția în clasele SEUROP.