



Prețul de piață al bovinelor la intrarea în abator Săptămâna 46 (15 – 21 noiembrie 2021)

SITUAȚIA CARCASELOR DE BOVINE CLASIFICATE ÎN FUNCȚIE DE PROVENIENȚA BOVINELOR SACRIFICATE
ÎN SĂPTĂMÂNA 15 - 21 NOIEMBRIE 2021

PROVENIENȚĂ BOVINE SACRIFICATE	CARCASE CLASIFICATE:						PREȚ FEZABIL CATEGORIILE:						
	BOVINE CU VÂRSTA:				TOTAL		A, B, C, D, E, Z				V		
	DE 8 LUNI SAU MAI MULT (A, B, C, D, E, Z)		MAI MICĂ DE 8 LUNI (V)				TOATE CLASELE		CLASELE CONFORM ART 7, REG (UE)		TOATE CLASELE		
	NUMĂR	%	NUMĂR	%	NUMĂR	%	NUMĂR	%	NUMĂR	%	NUMĂR	%	
CUMPĂRATE	2,407	47.8	56	1.1	2,463	48.9	2,275	45.2	779	15.5	45	0.9	
FERME PROPRII ALE ABATOARELOR	266	5.3	6	0.1	272	5.4	265	5.3	78	1.5	4	0.1	
PRESTĂRI SERVICII	PRODUCĂTORI	1,605	31.9	86	1.7	1,691	33.6	1,561	31.0	295	5.9	84	1.7
	COMERCIANȚI	589	11.7	22	0.4	611	12.1	587	11.7	102	2.0	21	0.4
TOTAL	4,867	96.6	170	3.4	5,037	100.0	4,688	93.1	1,254	24.9	154	3.1	

2,540 Carcase incluse în rapoartele naționale de prețuri de piață pentru carcasele de bovine cu vârsta de 8 luni sau mai mult
50.5% din total carcase clasificate

857 Carcase incluse în raportul național de prețuri de piață pentru Comisia Europeană
17.0% din total carcase clasificate

49 Carcase incluse în rapoartele naționale de prețuri de piață pentru carcasele de bovine cu vârsta mai mică de 8 luni (viței)
1.0% din total carcase clasificate

Factor general de ajustare pentru cheltuielile de transport a prețurilor raportate: 0.10 RON/kg carcasă caldă-2%

Prețul în viu al bovinelor din toate clasele de conformație și acoperire cu grăsime
la intrarea în abator în săptămâna 15 - 21 noiembrie 2021

Categoria	Număr	Greutate în viu (kg)	Preț în viu (RON / 100 kg)	Modificare preț	
				1 săpt	1 an
"A" - TĂURAȘI	421	472.6	777.3	-1.85%	5.70%
"B" - TAURI	142	577.6	759.6	1.07%	9.58%
"C" - BOI	52	602.6	679.6	-13.04%	4.14%
"D" - VACI	1,543	518.7	620.6	1.87%	17.25%
"E" - VIȚELE	272	463.2	709.1	2.91%	11.20%
"Z" - TINERET BOVIN	110	326.6	743.0	2.13%	8.05%
A + B + C + D + E + Z	2,540	501.8	667.7	0.13%	8.56%
"V" - VIȚEI	49	237.2	731.0	1.31%	3.75%



Raport național prețuri de piață carcase de bovine cu vârsta de 8 luni sau mai mult, la intrarea în abator conform grilei UE

Săptămâna: 46

din: 15/11/21

până în 21/11/21

"A"- CARCASE DE MASCULI NECASTRĂȚI CU VÂRSTA CUPRINSĂ ÎNȚRE 12 LUNI ȘI MAI PUȚIN DE 24 DE LUNI (TĂURAȘI)								
CONFORMAȚIE	PREȚ MEDIU (RON / 100 kg)					NUMĂR CARCASE	TOTAL	
	GRĂSIMI						GREUTATE MEDIE	PREȚ MEDIU (RON / 100 kg)
	1	2	3	4	5			
E	0.0	0.0	0.0	0.0	0.0	0	0.0	0.0
U	1568.0	0.0	0.0	0.0	0.0	1	392.0	1568.0
R	1602.2	1550.8	1561.3	1643.0	0.0	29	338.4	1577.2
O	1505.4	1543.6	1626.8	0.0	0.0	249	261.9	1523.3
P	1434.4	1451.5	0.0	0.0	0.0	142	192.3	1437.0
TOTAL	1489.0	1525.2	1607.9	1643.0	0.0	421	244.0	1505.7

"B"- CARCASE DE MASCULI NECASTRĂȚI CU VÂRSTA DE 24 DE LUNI ȘI MAI MULT (TAURI)								
CONFORMAȚIE	PREȚ MEDIU (RON / 100 kg)					NUMĂR CARCASE	TOTAL	
	GRĂSIMI						GREUTATE MEDIE	PREȚ MEDIU (RON / 100 kg)
	1	2	3	4	5			
E	0.0	0.0	0.0	0.0	0.0	0	0.0	0.0
U	0.0	1508.0	0.0	0.0	0.0	1	496.9	1508.0
R	1476.2	1553.7	1406.2	0.0	0.0	28	374.9	1494.1
O	1458.5	1533.8	1596.9	1762.5	0.0	79	293.9	1502.3
P	1488.2	1497.0	0.0	0.0	0.0	34	217.0	1490.3
TOTAL	1469.2	1533.2	1529.5	1762.5	0.0	142	292.9	1498.2

"C"- CARCASE DE MASCULI CASTRAȚI CU VÂRSTA DE 12 LUNI ȘI MAI MULT (BOI)								
CONFORMAȚIE	PREȚ MEDIU (RON / 100 kg)					NUMĂR CARCASE	TOTAL	
	GRĂSIMI						GREUTATE MEDIE	PREȚ MEDIU (RON / 100 kg)
	1	2	3	4	5			
E	0.0	0.0	0.0	0.0	0.0	0	0.0	0.0
U	0.0	0.0	0.0	0.0	0.0	0	0.0	0.0
R	1468.3	0.0	1470.1	0.0	0.0	8	407.4	1469.3
O	1416.4	1476.8	1557.0	0.0	0.0	16	378.4	1461.1
P	1324.3	1438.5	1431.7	0.0	0.0	28	198.7	1376.5
TOTAL	1388.5	1460.5	1483.3	0.0	0.0	52	286.1	1431.2

"D"- CARCASE DE FEMELE CARE AU FĂȚAT (VACI)								
CONFORMAȚIE	PREȚ MEDIU (RON / 100 kg)					NUMĂR CARCASE	TOTAL	
	GRĂSIMI						GREUTATE MEDIE	PREȚ MEDIU (RON / 100 kg)
	1	2	3	4	5			
E	0.0	0.0	0.0	0.0	0.0	0	0.0	0.0
U	0.0	0.0	0.0	0.0	0.0	0	0.0	0.0
R	1347.7	1357.3	1447.3	1467.0	0.0	74	339.3	1397.3
O	1366.8	1315.8	1314.2	1391.4	0.0	769	266.3	1338.8
P	1203.3	1224.8	1262.7	1225.1	0.0	700	220.5	1214.6
TOTAL	1281.5	1288.8	1323.0	1363.0	0.0	1543	249.0	1292.7

"E"- CARCASE ALE ALTOR BOVINE FEMELE CU VÂRSTA DE 12 LUNI ȘI MAI MULT (VIȚELE)								
CONFORMAȚIE	PREȚ MEDIU (RON / 100 kg)					NUMĂR CARCASE	TOTAL	
	GRĂSIMI						GREUTATE MEDIE	PREȚ MEDIU (RON / 100 kg)
	1	2	3	4	5			
E	0.0	0.0	0.0	0.0	0.0	0	0.0	0.0
U	0.0	0.0	0.0	0.0	0.0	0	0.0	0.0
R	1432.0	1666.2	1785.2	1620.5	0.0	19	317.5	1651.7
O	1450.2	1494.0	1495.9	1383.1	1428.0	142	251.3	1468.5
P	1276.6	1363.6	1339.0	0.0	0.0	111	185.2	1312.6
TOTAL	1370.2	1462.8	1507.1	1513.0	1428.0	272	228.9	1434.8

"Z"- CARCASE DE BOVINE CU VÂRSTA CUPRINSĂ ÎNȚRE 8 LUNI ȘI MAI PUȚIN DE 12 LUNI (TINERET BOVIN)								
CONFORMAȚIE	PREȚ MEDIU (RON / 100 kg)					NUMĂR CARCASE	TOTAL	
	GRĂSIMI						GREUTATE MEDIE	PREȚ MEDIU (RON / 100 kg)
	1	2	3	4	5			
E	0.0	0.0	0.0	0.0	0.0	0	0.0	0.0
U	0.0	0.0	0.0	0.0	0.0	0	0.0	0.0
R	1570.0	0.0	0.0	0.0	0.0	1	113.7	1570.0
O	1511.0	1457.0	0.0	0.0	0.0	48	166.3	1502.9
P	1450.6	1409.9	1408.0	0.0	0.0	61	165.0	1442.4
TOTAL	1478.9	1428.9	1408.0	0.0	0.0	110	165.1	1469.8

TOATE CATEGORIILE								
CONFORMAȚIE	PREȚ MEDIU (RON / 100 kg)					NUMĂR CARCASE	TOTAL	
	GRĂSIMI						GREUTATE MEDIE	PREȚ MEDIU (RON / 100 kg)
	1	2	3	4	5			
E	0.0	0.0	0.0	0.0	0.0	0	0.0	0.0
U	1568.0	1508.0	0.0	0.0	0.0	2	444.4	1534.5
R	1481.9	1450.4	1486.1	1558.7	0.0	159	344.8	1480.7
O	1426.4	1379.8	1384.9	1414.6	1428.0	1303	263.2	1404.4
P	1272.8	1276.7	1281.1	1225.1	0.0	1076	209.3	1273.7
TOTAL	1360.9	1354.6	1385.0	1429.5	1428.0	2540	245.6	1364.1

Prețuri incluse în raportul național de prețuri pentru Comisia Europeană



Raport național parțial prețuri de piață carcase de bovine cu vârsta de 8 luni sau mai mult, la intrarea în abator conform grilei UE (*)

Săptămâna: 46

din: 15/11/21

până în 21/11/21

"A"- CARCASE DE MASCULI NECASTRAȚI CU VÂRSTA CUPRINSĂ ÎNTRE 12 LUNI ȘI MAI PUȚIN DE 24 DE LUNI (TĂURAȘI)								
CONFORMAȚIE	PREȚ MEDIU (RON / 100 kg)					NUMĂR CARCASE	TOTAL	
	GRĂSIMI						GREUTATE MEDIE	PREȚ MEDIU (RON / 100 kg)
	1	2	3	4	5			
E	0.0	0.0	0.0	0.0	0.0	0	0.0	0.0
U	1568.0	1508.0	1607.9	1643.0	0.0	1	392.0	1568.0
R	1598.1	1528.3	1561.3	1643.0	0.0	25	329.6	1569.3
O	1543.6	1540.9	1626.8	0.0	0.0	194	250.8	1552.8
P	1434.9	1488.4	0.0	0.0	0.0	107	176.7	1442.0
TOTAL	1513.6	1529.8	1607.9	1643.0	0.0	327	233.0	1527.2

"B"- CARCASE DE MASCULI NECASTRAȚI CU VÂRSTA DE 24 DE LUNI ȘI MAI MULT (TAURI)								
CONFORMAȚIE	PREȚ MEDIU (RON / 100 kg)					NUMĂR CARCASE	TOTAL	
	GRĂSIMI						GREUTATE MEDIE	PREȚ MEDIU (RON / 100 kg)
	1	2	3	4	5			
E	0.0	0.0	0.0	0.0	0.0	0	0.0	0.0
U	0.0	1508.0	0.0	0.0	0.0	1	496.9	1508.0
R	1476.2	1510.8	1406.2	0.0	0.0	27	371.4	1478.0
O	1451.7	1501.4	1636.0	1762.5	0.0	64	284.7	1489.2
P	1506.3	1534.0	0.0	0.0	0.0	28	208.4	1512.4
TOTAL	1469.0	1510.0	1533.1	1762.5	0.0	120	288.2	1490.1

"C"- CARCASE DE MASCULI CASTRAȚI CU VÂRSTA DE 12 LUNI ȘI MAI MULT (BOI)								
CONFORMAȚIE	PREȚ MEDIU (RON / 100 kg)					NUMĂR CARCASE	TOTAL	
	GRĂSIMI						GREUTATE MEDIE	PREȚ MEDIU (RON / 100 kg)
	1	2	3	4	5			
E	0.0	0.0	0.0	0.0	0.0	0	0.0	0.0
U	0.0	0.0	0.0	0.0	0.0	0	0.0	0.0
R	1468.3	0.0	1470.1	0.0	0.0	8	407.4	1469.3
O	1416.4	1476.8	1557.0	0.0	0.0	16	378.4	1461.1
P	1324.3	1438.5	1431.7	0.0	0.0	28	198.7	1376.5
TOTAL	1388.5	1460.5	1483.3	0.0	0.0	52	286.1	1431.2

"D"- CARCASE DE FEMELE CARE AU FĂȚAT (VACI)								
CONFORMAȚIE	PREȚ MEDIU (RON / 100 kg)					NUMĂR CARCASE	TOTAL	
	GRĂSIMI						GREUTATE MEDIE	PREȚ MEDIU (RON / 100 kg)
	1	2	3	4	5			
E	0.0	0.0	0.0	0.0	0.0	0	0.0	0.0
U	0.0	0.0	0.0	0.0	0.0	0	0.0	0.0
R	1347.7	1345.5	1443.0	1563.0	0.0	68	333.9	1390.2
O	1366.9	1313.7	1314.1	1391.4	0.0	760	266.0	1338.2
P	1202.8	1225.9	1281.9	1232.5	0.0	666	216.4	1214.7
TOTAL	1282.2	1288.0	1327.6	1377.2	0.0	1494	247.0	1293.2

"E"- CARCASE ALE ALTOR BOVINE FEMELE CU VÂRSTA DE 12 LUNI ȘI MAI MULT (VIȚELE)								
CONFORMAȚIE	PREȚ MEDIU (RON / 100 kg)					NUMĂR CARCASE	TOTAL	
	GRĂSIMI						GREUTATE MEDIE	PREȚ MEDIU (RON / 100 kg)
	1	2	3	4	5			
E	0.0	0.0	0.0	0.0	0.0	0	0.0	0.0
U	0.0	0.0	0.0	0.0	0.0	0	0.0	0.0
R	1432.0	1666.2	1785.2	1689.7	0.0	12	304.0	1690.1
O	1450.5	1504.0	1622.1	1222.4	0.0	115	242.7	1479.7
P	1267.0	1399.7	0.0	0.0	0.0	80	166.1	1291.0
TOTAL	1368.5	1504.0	1679.9	1508.1	0.0	207	216.7	1440.9

"Z"- CARCASE DE BOVINE CU VÂRSTA CUPRINSĂ ÎNTRE 8 LUNI ȘI MAI PUȚIN DE 12 LUNI (TINERET BOVIN)								
CONFORMAȚIE	PREȚ MEDIU (RON / 100 kg)					NUMĂR CARCASE	TOTAL	
	GRĂSIMI						GREUTATE MEDIE	PREȚ MEDIU (RON / 100 kg)
	1	2	3	4	5			
E	0.0	0.0	0.0	0.0	0.0	0	0.0	0.0
U	0.0	0.0	0.0	0.0	0.0	0	0.0	0.0
R	1570.0	0.0	0.0	0.0	0.0	1	113.7	1570.0
O	1503.6	1448.1	0.0	0.0	0.0	40	158.0	1497.1
P	1486.6	1413.8	0.0	0.0	0.0	34	145.6	1478.0
TOTAL	1497.0	1433.2	0.0	0.0	0.0	75	151.8	1489.5

TOATE CATEGORIILE								
CONFORMAȚIE	PREȚ MEDIU (RON / 100 kg)					NUMĂR CARCASE	TOTAL	
	GRĂSIMI						GREUTATE MEDIE	PREȚ MEDIU (RON / 100 kg)
	1	2	3	4	5			
E	0.0	0.0	0.0	0.0	0.0	0	0.0	0.0
U	1568.0	1508.0	0.0	0.0	0.0	2	444.4	1534.5
R	1474.1	1427.4	1485.6	1622.8	0.0	141	340.4	1467.9
O	1426.0	1368.4	1380.1	1410.8	0.0	1189	260.2	1399.3
P	1259.9	1265.3	1294.4	1232.5	0.0	943	204.3	1262.7
TOTAL	1354.9	1345.1	1389.6	1422.3	0.0	2275	242.2	1357.7

(*) Pentru calcularea prețurilor medii au fost luate în considerare doar bovinele cumparate de către abatoare



**Raport prețuri de piață din România versus prețuri de piață comunitare
conform Art.7 Regulamentul de punere în aplicare (UE) 2017/1184 al Comisiei din 20 aprilie 2017**

Săptămâna: 46

din: 15/11/21

până în: 21/11/21

CATEGORIA	CLASA	PREȚ MEDIU			PREȚ RO /PREȚ COMUNITAR (%)
		ROMANIA		UE	
		RON / 100 kg	€ / 100 kg	€ / 100 kg	
Z	U2	0.00	0.00	437.43	
Z	U3	0.00	0.00	427.46	
Z	R2	0.00	0.00	414.34	
Z	R3	0.00	0.00	417.18	
Z	O2	1457.04	294.39	363.55	-19.02
Z	O3	0.00	0.00	372.48	
Z		1457.04	294.39	395.72	-25.61
A	U2	0.00	0.00	452.55	
A	U3	0.00	0.00	442.73	
A	R2	1550.79	313.33	433.24	-27.68
A	R3	1561.33	315.46	432.53	-27.07
A	O2	1543.61	311.88	394.86	-21.02
A	O3	1626.78	328.68	403.87	-18.62
A		1556.27	314.44	430.52	-26.96
B	R3	1406.23	284.12	405.72	-29.97
C	U2	0.00	0.00	429.92	
C	U3	0.00	0.00	427.79	
C	U4	0.00	0.00	429.97	
C	R3	1470.12	297.03	419.59	-29.21
C	R4	0.00	0.00	414.94	
C	O3	1557.00	314.58	392.04	-19.76
C	O4	0.00	0.00	397.56	
C		1491.54	301.36	410.25	-26.54
D	R3	1447.34	292.43	398.37	-26.59
D	R4	1466.98	296.40	370.60	-20.02
D	O2	1315.81	265.85	327.48	-18.82
D	O3	1314.20	265.53	347.76	-23.65
D	O4	1391.39	281.12	354.06	-20.60
D	P2	1224.75	247.45	291.24	-15.04
D	P3	1262.73	255.13	329.33	-22.53
D		1296.27	261.90	339.23	-22.80
E	U2	0.00	0.00	464.64	
E	U3	0.00	0.00	461.74	
E	U4	0.00	0.00	427.17	
E	R2	1666.16	336.64	427.73	-21.30
E	R3	1785.17	360.68	427.63	-15.66
E	R4	1620.52	327.42	420.75	-22.18
E	O2	1494.03	301.86	360.06	-16.16
E	O3	1495.93	302.24	386.34	-21.77
E	O4	1383.08	279.44	398.06	-29.80
E		1531.15	309.36	424.86	-27.19
TOATE CATEGORIILE		1384.96	279.82	395.82	-29.31

CATEGORII ȘI CLASE DE REFERINȚĂ ÎN UE27: Z3, AR3, CR3, DO3 ȘI ER3



**CARCASE DE CARCASE DE BOVINE CU VÂRSTA DE 8 LUNI SAU MAI MULT LA INTRAREA ÎN ABATOR
CONFORM ART.7 REGULAMENTUL DE PUNERE ÎN APLICARE (UE) 2017/1184 AL COMISIEI DIN 20 APRILIE 2017**

Cotații naționale (RON / 100 kg)	SĂPT 46 / 2021	VARIAȚIE		
		1 SĂPT	1 AN	Medie 5 ani (16 - 20)
Tăurași "A"	1,556.27	-4.62%	7.44%	19.28%
Vaci "D"	1,296.27	1.99%	15.47%	26.60%
Vițele "E"	1,531.15	5.76%	18.75%	30.08%

Prețuri medii europene (€ / 100 kg)	SĂPT 46 / 2021			VARIAȚIE					
				1 SĂPT			1 AN		
	A	D	E	A	D	E	A	D	E
UE27	430.52	339.23	424.86	0.42%	0.46%	0.58%	21.03%	29.20%	18.31%
Franța	431.93	371.17	444.00	0.91%	0.47%	-0.18%	17.93%	15.33%	6.22%
Germania	461.67	358.20	424.53	1.21%	-0.07%	0.72%	29.39%	58.21%	45.20%
Italia	454.66	290.67	478.52	0.58%	0.41%	1.88%	2.90%	30.29%	7.29%
Țările de Jos	407.41	372.70	335.09	-2.33%	0.49%	-4.16%	47.63%	59.17%	45.01%
Polonia	427.20	344.02	407.98	-0.17%	1.87%	-0.52%	43.13%	52.68%	40.92%
România	314.44	261.90	309.36	-4.63%	1.97%	5.74%	5.67%	13.56%	16.79%
Ungaria	167.75	189.34	177.06	-17.31%	2.79%	-11.40%	-21.59%	6.70%	-6.73%

PREȚ MEDIU PONDERAT LA INTRAREA ÎN ABATOR - CARCASE DE TĂURAȘI (A)

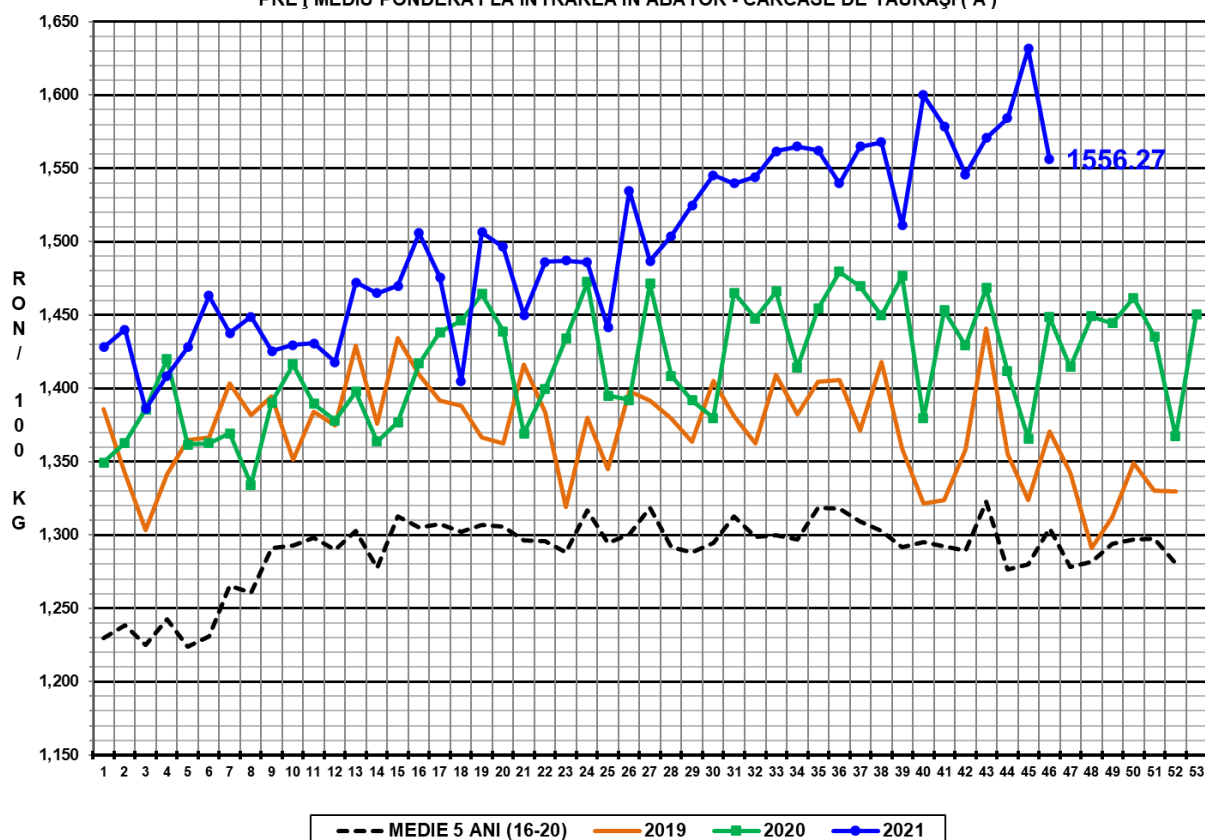

PREȚ MEDIU PONDERAT LA INTRAREA ÎN ABATOR - CARCASE DE VACI (D)

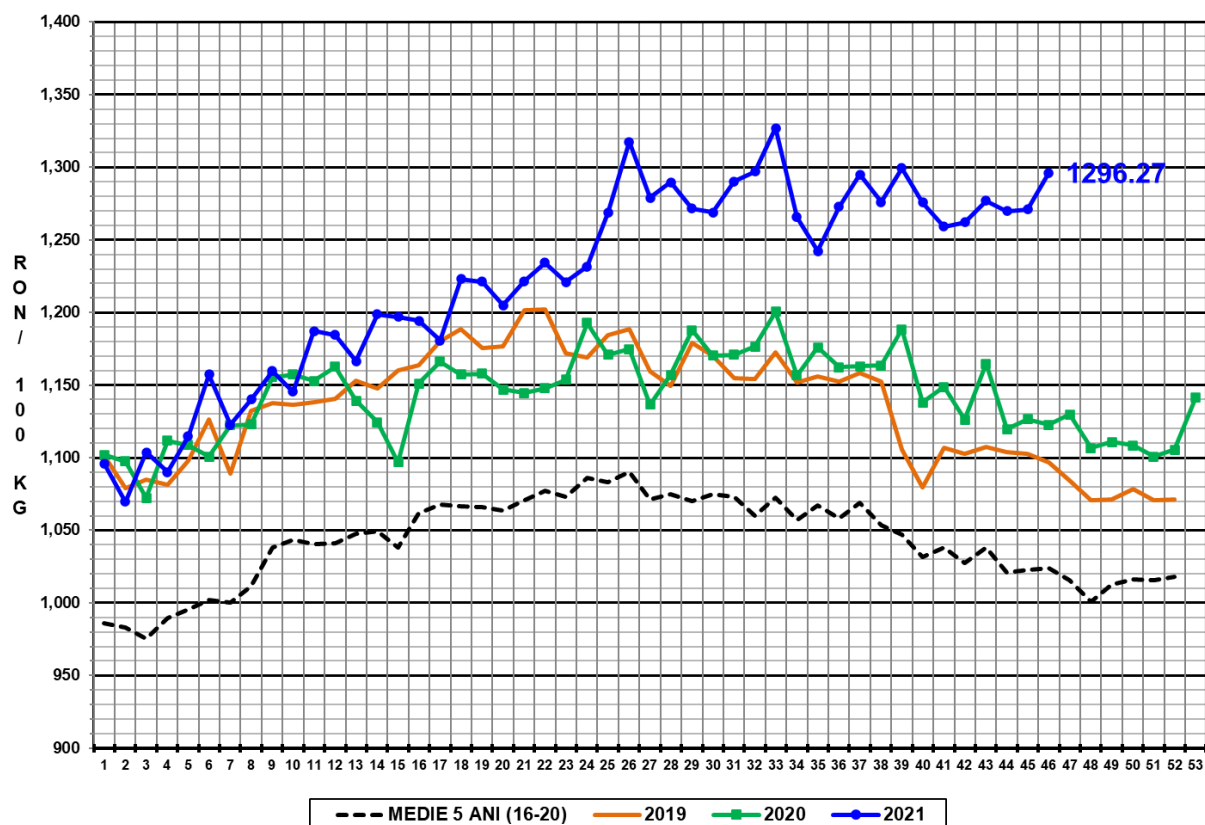



PREȚ MEDIU PONDERAT LA INTRAREA ÎN ABATOR - CARCASE DE VIȚELE (E)

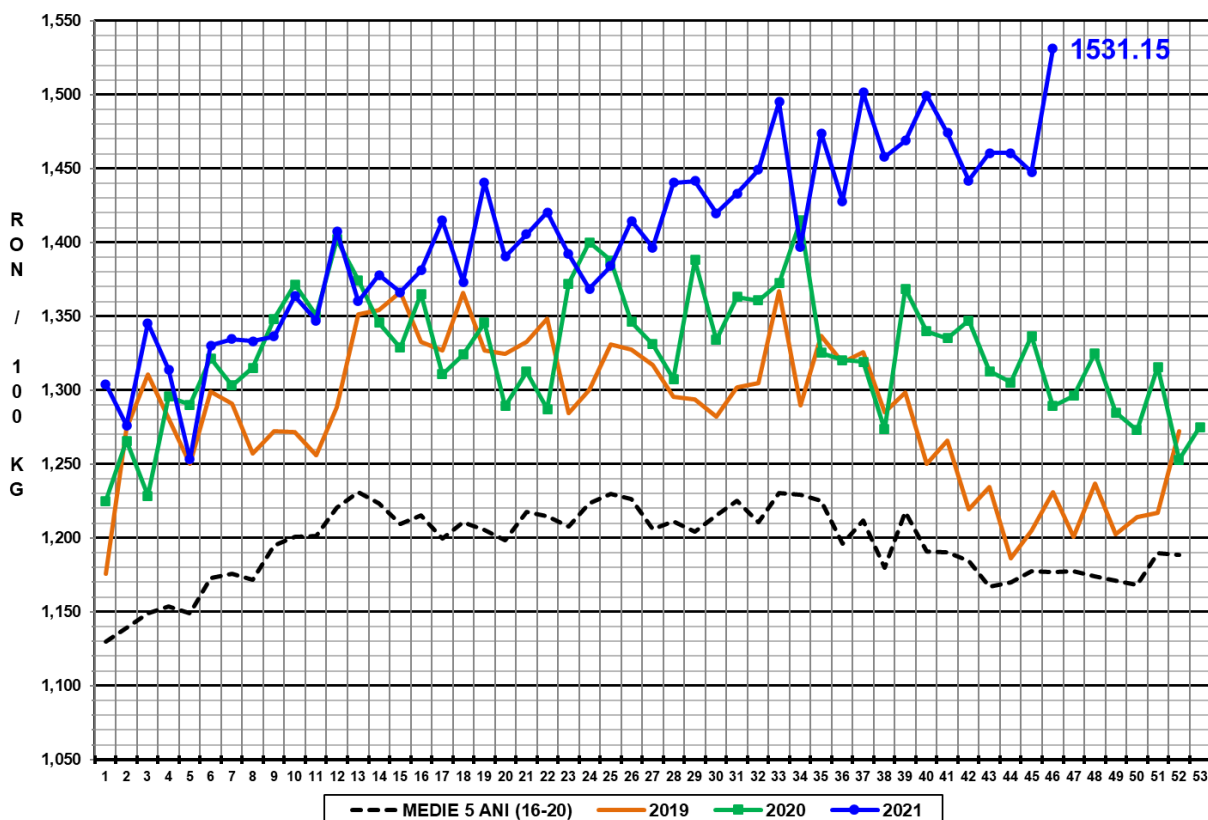

N.B. Prețurile medii ponderate săptămânale au fost calculate după cum urmează:

1. În toate cazurile de la paginile 1 - 3 și în cazul „per combinație categorie, clasă de conformație și grad de acoperire cu grăsime” de la pagina 4, au fost aplicate ponderi „real time”, care constau în greutatea individuală în viu, sau în carcasă ale bovinelor. Prețul mediu ponderat săptămânal (în viu sau în carcasă) este egal cu suma produselor dintre prețul individual (în viu sau în carcasă) și greutatea individuală (în viu sau în carcasă) împărțită la suma ponderilor (greutățile în viu sau în carcasă).

2. În cazul „per categorie” de la paginile 4 - 7, au fost aplicate ponderi bazate pe „cifrele istorice” comunicate de statele membre privind distribuția în clasele SEUROP.