

Prețul de piață al porcilor la intrarea în abator Octombrie 2021

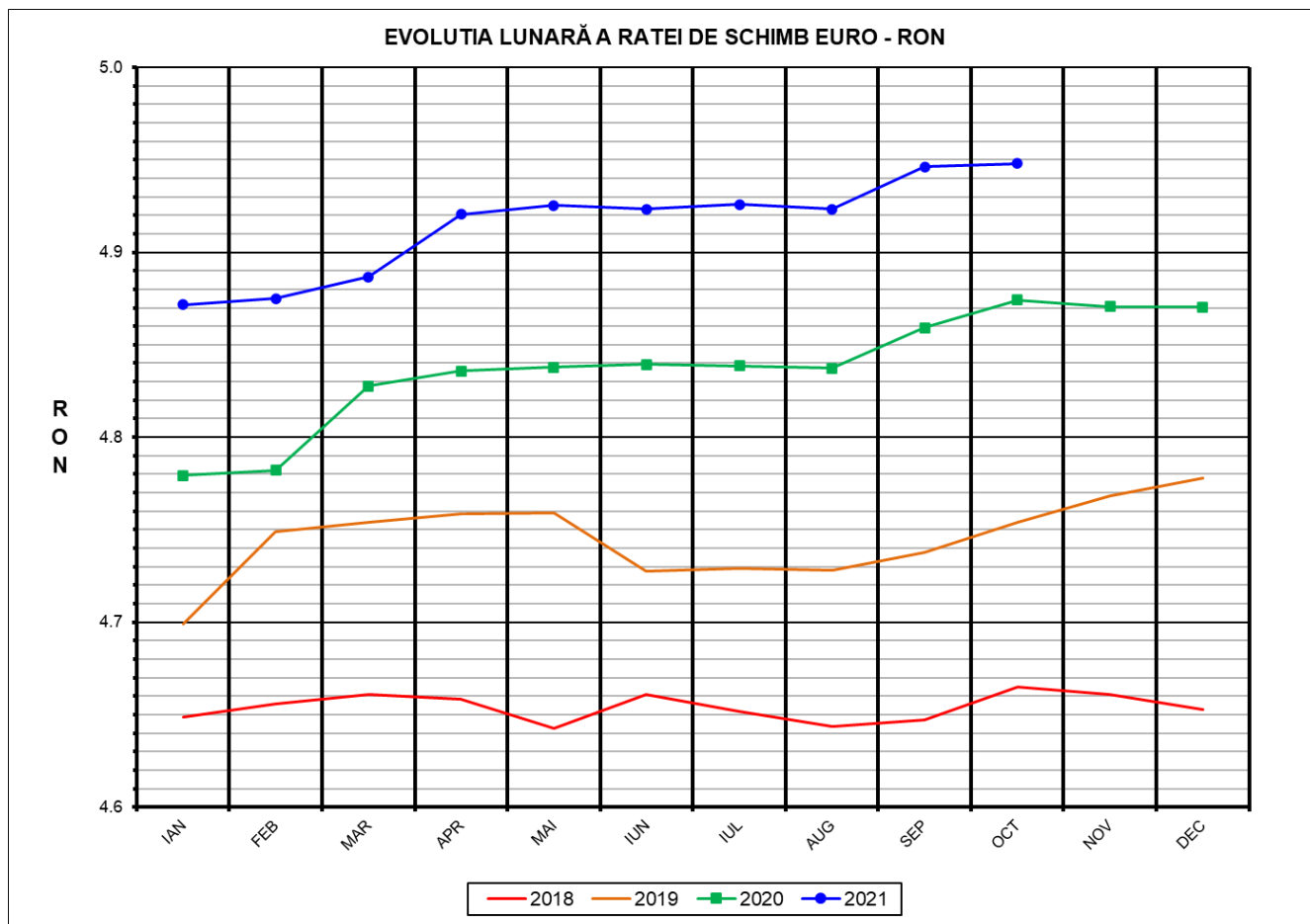

RATA DE SCHIMB EURO - RON		
OCT 2021	VARIAȚIE	
	1 LUNA	1 AN
1€ = 4.9479 RON	0.03%	1.51%



**SITUAȚIA CARCASELOR DE PORCINE CLASIFICATE
ÎN FUNCȚIE DE PROVENIENȚA PORCILOR SACRIFICAȚI
IN LUNA OCTOMBRIE 2021**

		NUMĂR CARCASE	% DIN TOTAL
PROVENIENȚĂ PORCI SACRIFICAȚI	TRANZACȚII COMERCIALE ÎNTRE ABATOARE ȘI FURNIZORI	166,261	61.62
	FERME PROPRII ALE ABATOARELOR	84,948	31.48
	PRESTĂRI SERVICII	18,613	6.90
TOTAL CARCASE CLASIFICATE CU GREUTATEA CALDĂ 50 - 120 KG		269,822	100.00
DIN CARE DIN COMERȚ INTRACOMUNITAR		25,909	9.60

Situația porcilor proveniți din tranzacții comerciale
între abatoare și furnizori care fac obiectul raportării prețurilor
în luna octombrie 2021

Tip preț la intrarea în abator		Carcase cu greutatea caldă 60 - 120 kg			
		SEUROP		d.c. S+E	
		nr	% din total carcase clasificate	nr	% din total carcase clasificate
De bază pentru 56% carne macră	în carcasă	0	0.0%	0	0.0%
	în viu	8,988	3.3%	8,195	3.0%
Forfetar	în viu	156,197	57.9%	146,892	54.4%
Total		165,185	61.2%	155,087	57.5%

Carcase incluse în raportul național de prețuri pentru DG AGRI



Prețul de piață al porcilor în luna octombrie 2021

Clasa	% carne macră	Număr porci	% din total porci	Procent mediu carne macră	Greutate medie (kg)		Preț mediu (RON / 100 kg)	
					vie	carcasă caldă – 2%	viu	carcasă caldă – 2%
S	≥ 60	96,444	58.39	62.3	114.3	87.9	550.77	715.92
E	55 - 59.9	58,643	35.50	58.1	116.3	89.6	554.30	719.77
U	50 - 54.9	8,961	5.42	53.1	119.3	92.2	554.41	716.82
ROP	<50	1,137	0.69	48.2	122.2	94.3	562.91	729.37
TOTAL		165,185	100.00	60.2	115.3	88.8	552.33	717.45

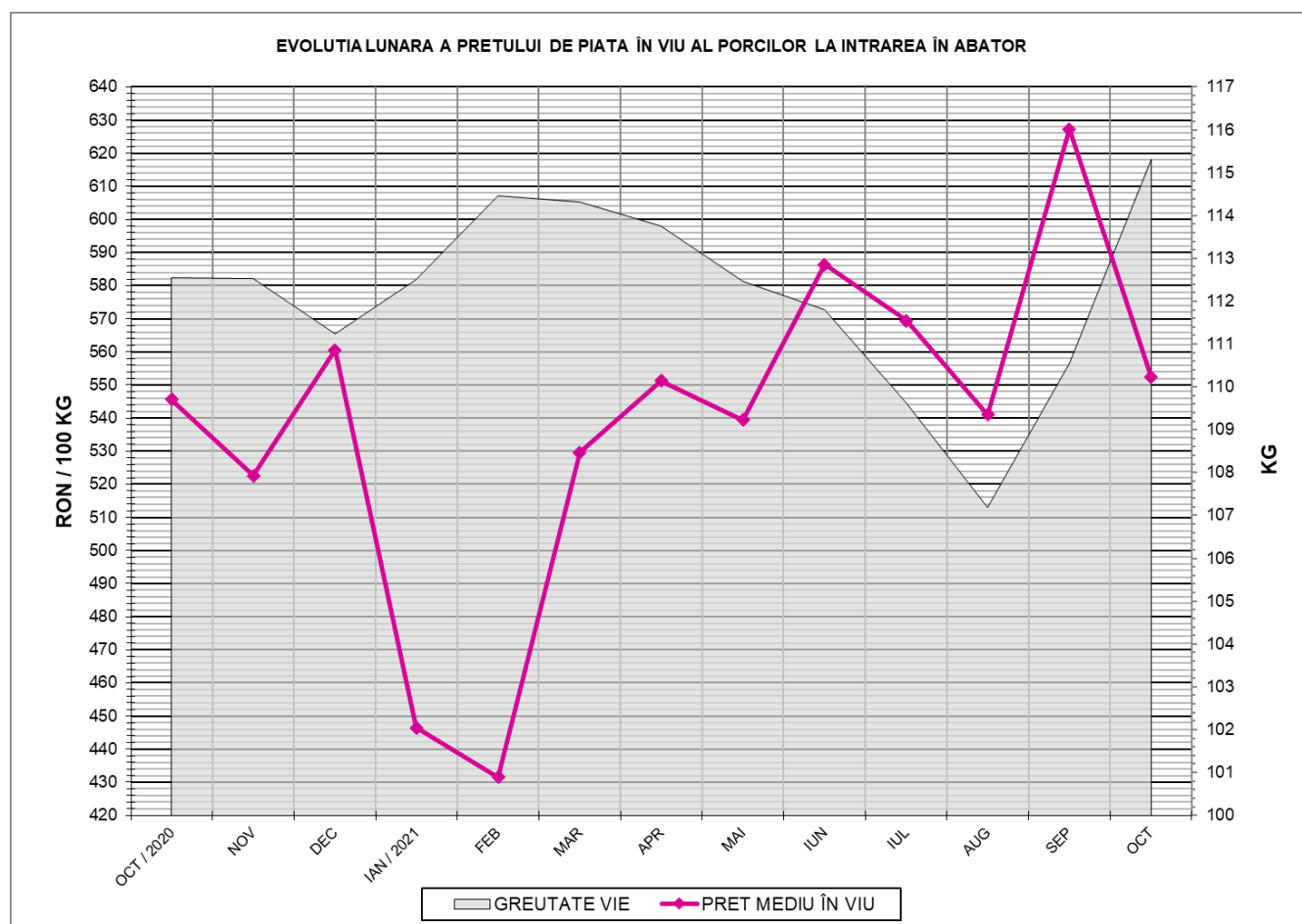

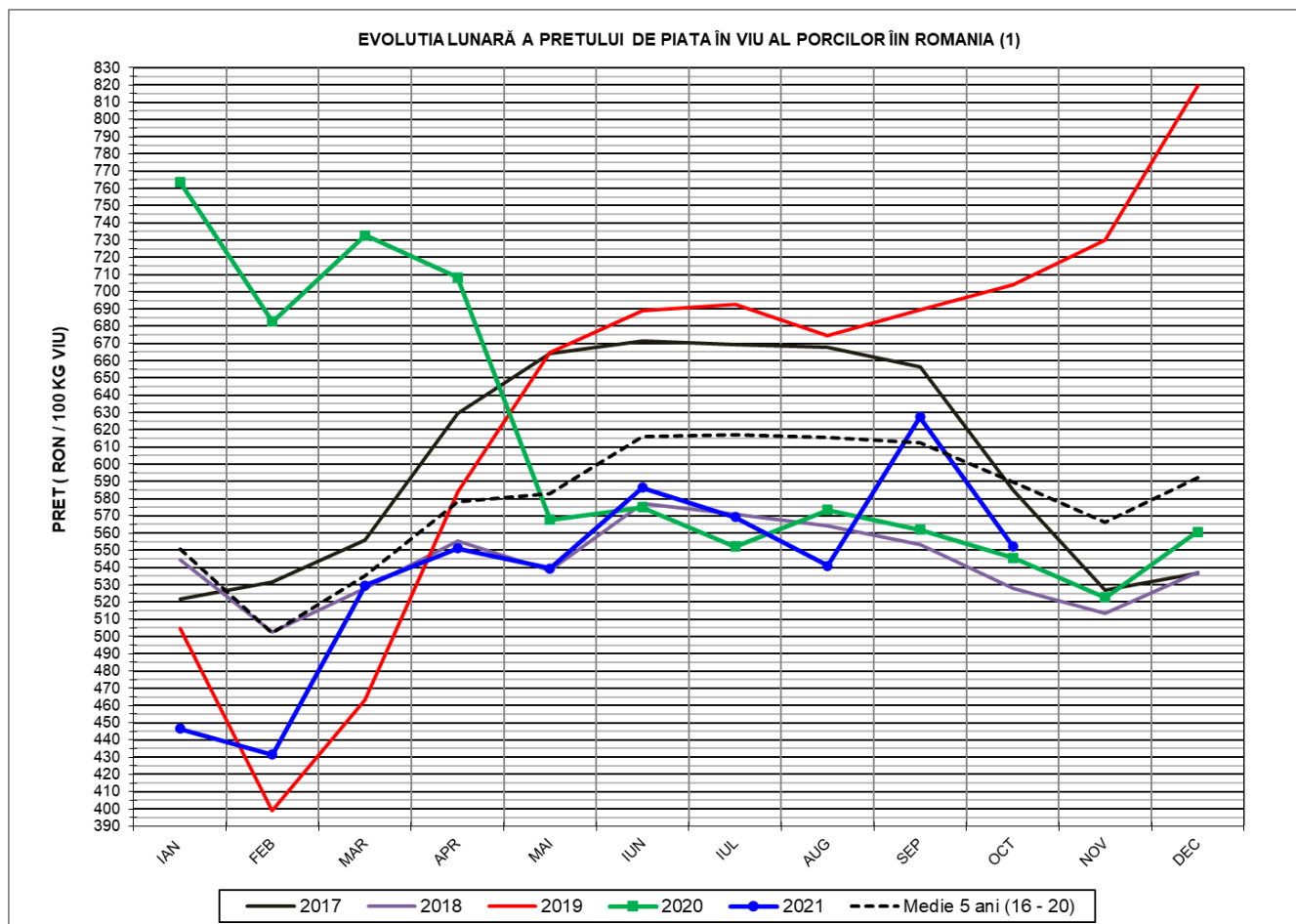

PREȚ ÎN VIU			
OCT 2021	VARIAȚIE		
	1 LUNA	1 AN	MEDIE 5 ANI (2016 - 2020)
552.33 RON	-11.96%	1.23%	-6.30%

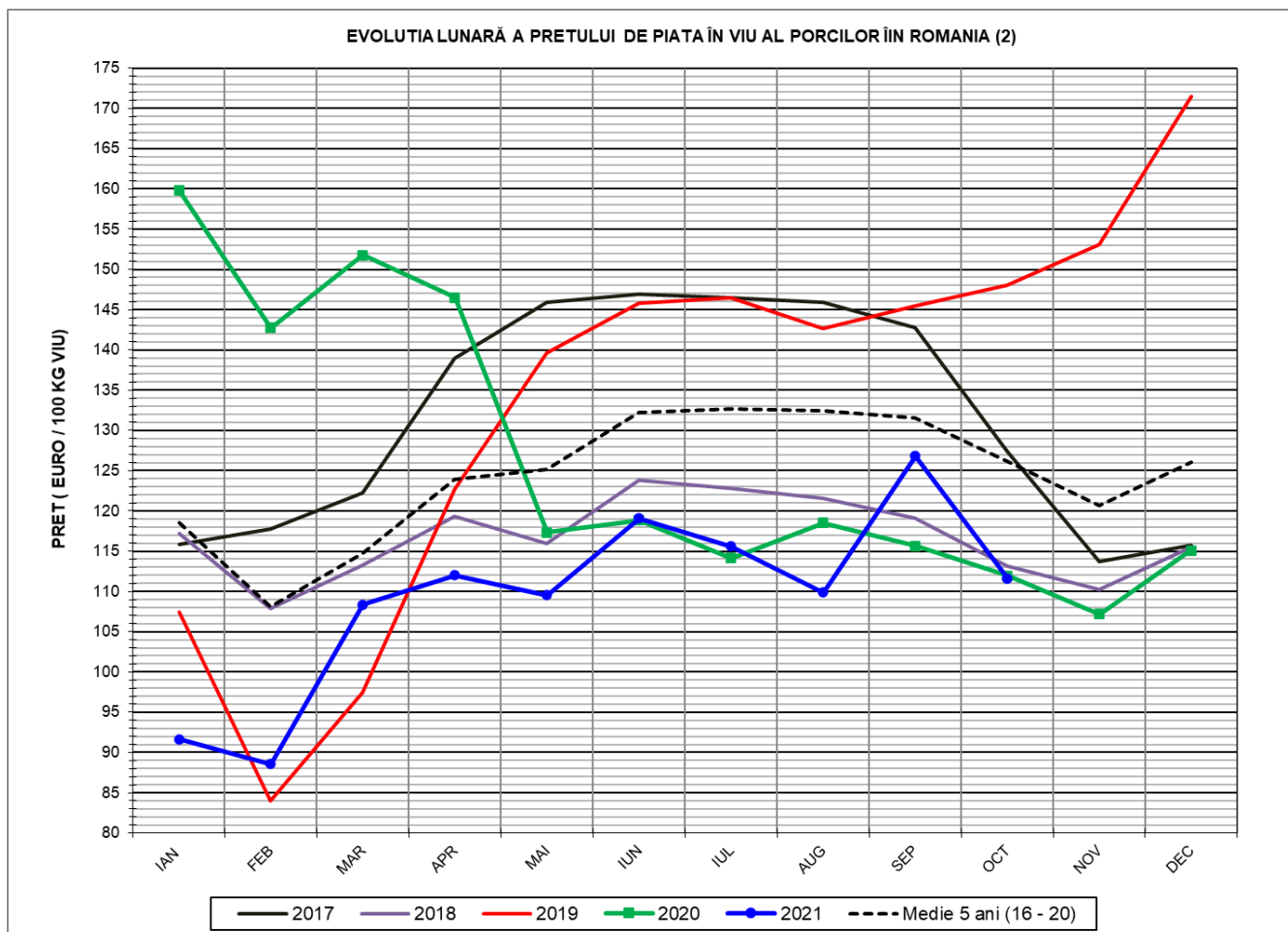

PREȚ ÎN VIU			
OCT 2021	VARIAȚIE		
	1 LUNA	1 AN	MEDIE 5 ANI (2016 - 2020)
111.63 €	-11.99%	-0.28%	-11.52%

**PREȚUL PE PROCENT CARNE MACRĂ AL PORCILOR
ÎN LUNA OCTOMBRIE 2021**

% CARNE MACRĂ		NUMĂR PORCI	% CUMULATIV DIN TOTAL PORCI	GREUTATE (KG)		PREȚ MEDIU (RON/ 100 KG)	
NIVEL	MEDIE			VIE	CARCASA CALDĂ - 2%	VIU	CARCASA CALDĂ - 2%
≥64	65.0	15,951	9.66	113.87	87.86	546.71	708.58
63	63.4	14,086	18.18	113.78	87.75	547.68	710.13
62	62.4	19,602	30.05	114.11	87.97	549.75	713.10
61	61.4	23,472	44.26	114.45	87.89	552.83	719.87
60	60.5	23,333	58.39	114.70	87.94	554.18	722.81
59	59.5	19,617	70.26	115.30	88.68	554.54	721.01
58	58.5	15,709	79.77	116.33	89.52	555.38	721.72
57	57.5	10,984	86.42	117.09	90.22	553.83	718.76
56	56.5	7,414	90.91	117.10	90.37	552.93	716.54
55	55.5	4,919	93.89	117.68	90.91	553.06	715.92
54	54.5	3,033	95.72	119.20	92.40	548.00	706.91
53	53.5	2,292	97.11	118.64	91.74	552.90	715.08
52	52.4	1,591	98.07	119.09	91.97	557.94	722.40
51	51.5	1,018	98.69	118.64	91.71	558.03	721.90
≤50	49.4	2,164	100.00	121.94	94.06	565.05	732.51
MEDIE	60.2	165,185	100.00	115.32	88.78	552.33	717.45

Culorile de fond ale rândurilor din tabelul de mai sus au legătură cu grila de prețuri.



Prețul mediu ponderat lunar al carcaselor din clasa "S" & "E" în România și în UE

Săptămâna			Număr zile (ponderi)	Preț mediu ponderat						preț RO vs pret UE27 (%)	
				ROMÂNIA				UE27		S	E
				S		E		S	E		
nr	perioada	luna	EURO / 100 kg	RON / 100 kg	EURO / 100 kg	RON / 100 kg	S	E	S	E	
39	01 - 03	oct / 2021	3	161.02	796.76	162.04	801.81	140.45	133.99	14.64%	20.93%
40	04 - 10		7	154.83	766.02	155.49	769.26	137.63	132.40	12.50%	17.44%
41	11 - 17		7	145.07	717.86	146.05	722.75	135.29	130.36	7.22%	12.04%
42	18 - 24		7	139.09	688.10	140.89	696.99	133.48	129.45	4.20%	8.83%
43	25 - 31		7	139.54	690.43	139.27	689.10	132.55	128.52	5.27%	8.36%
Total			31	146.22	723.46	147.03	727.49	135.29	130.55	8.08%	12.62%

EVOLUTIA LUNARĂ A PREȚULUI DE PIATA AL CARCASELOR CALITATEA STANDARD - CLASELE "S" & "E" ÎN ROMANIA (1)

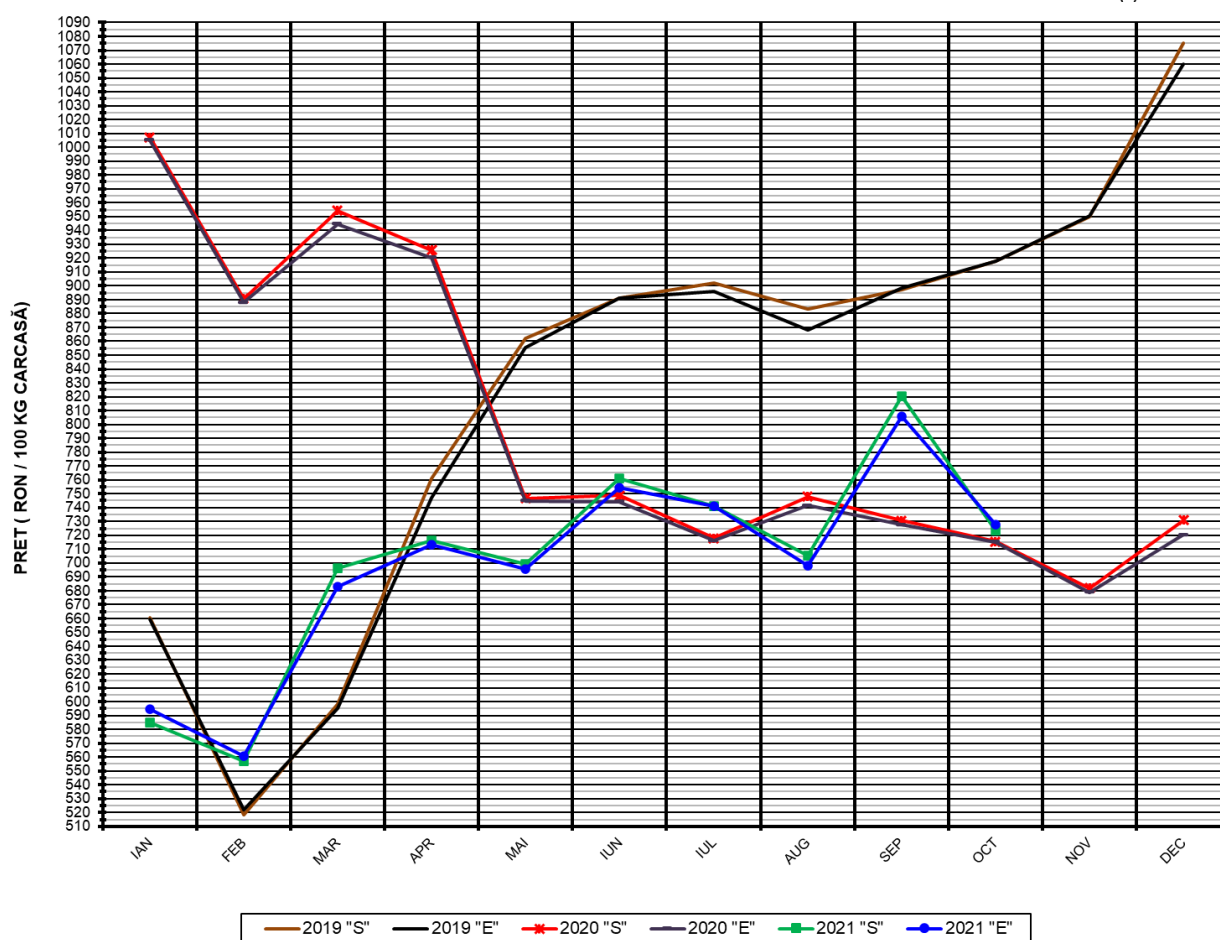

PREȚ NAȚIONAL CARCASE CALITATEA STANDARD - CLASELE "S" & "E"

CLASA	OCT 2021	VARIAȚIE	
		1 LUNĂ	1 AN
S	723.46 RON	-11.83%	1.11%
E	727.49 RON	-9.75%	1.74%

EVOLUTIA LUNARĂ A PRETELUI DE PIATA AL CARCASELOR CALITATEA STANDARD - CLASELE "S" & "E" ÎN ROMANIA (2)

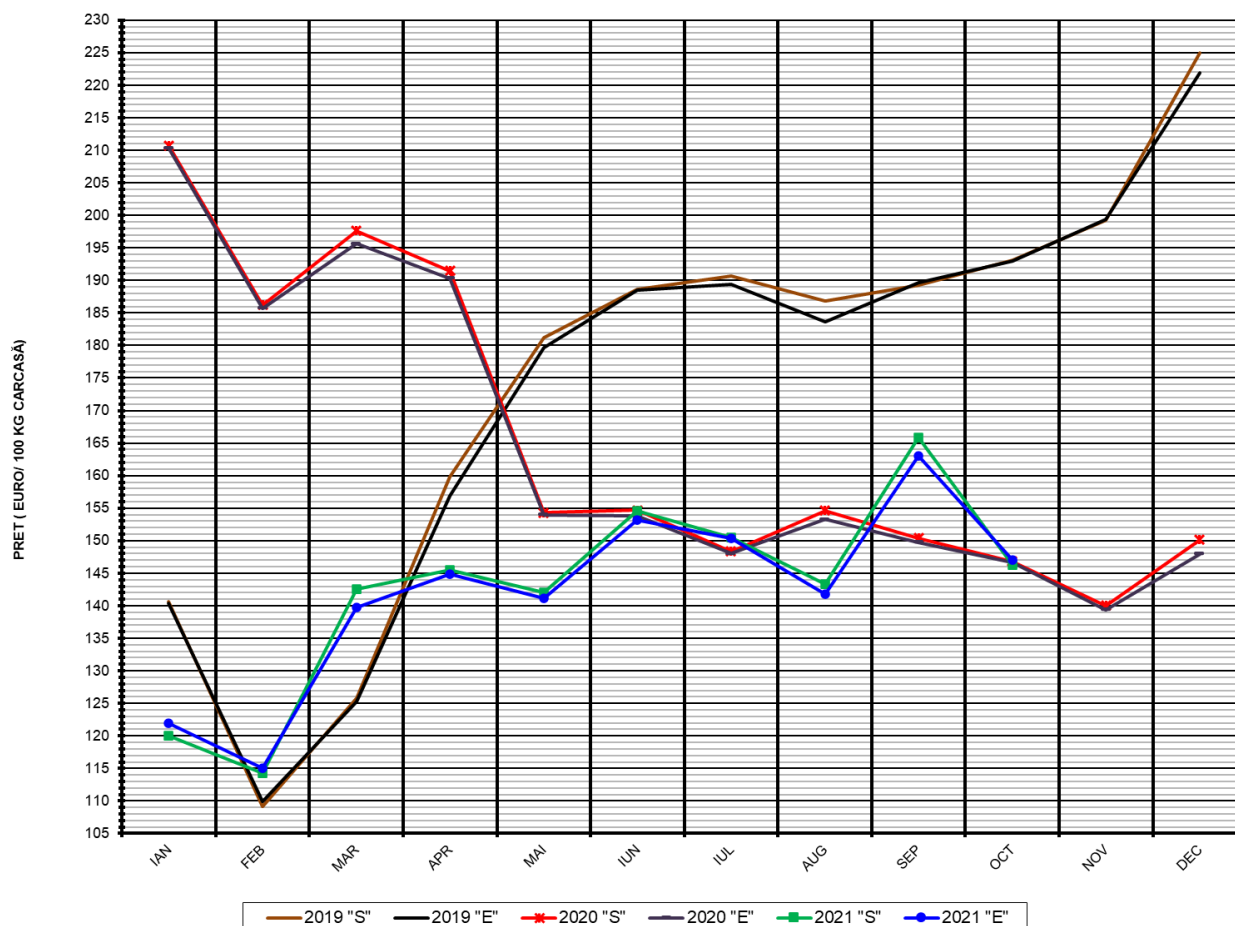

PREȚ NAȚIONAL CARCASE CALITATEA STANDARD - CLASELE "S" & "E"			
CLASA	OCT 2021	VARIAȚIE	
		1 LUNĂ	1 AN
S	146.22 €	-11.85%	-0.39%
E	147.03 €	-9.78%	0.22%

EVOLUTIA LUNARĂ A PREȚULUI CLASA "E" ÎN UE27 ȘI ÎN CÂTEVA STATE MEMBRE

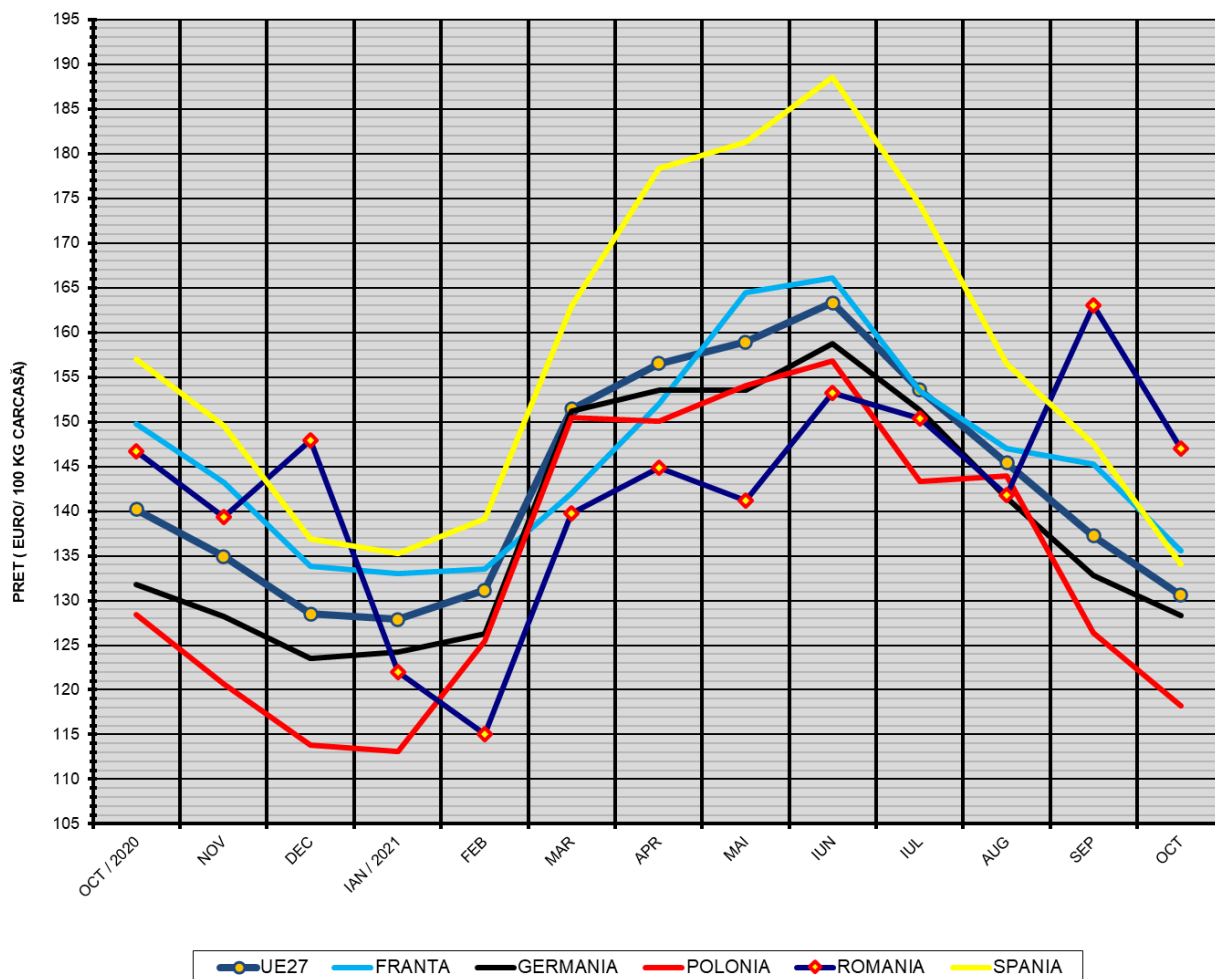

COMPARAȚII DE PREȚURI

oct 2021 =	UE27	FR	DE	PL	RO	ES	RO vs UE27	RO vs FR	RO vs DE	RO vs PL	RO vs ES
	130.57 €	135.58 €	128.36 €	118.17 €	147.03 €	134.03 €	16.46 € 12.6%	11.45 € 8.4%	18.67 € 14.5%	28.86 € 24.4%	13.00 € 9.7%



PREȚUL CARCASELOR CLASA "E" ÎN STATELE MEMBRE (FĂRĂ ITALIA, LUXEMBURG, MALTA)
VERSUS PREȚUL UE27 ÎN LUNA OCTOMBRIE 2021

