



Prețul de piață al bovinelor la intrarea în abator Săptămâna 41 (11 – 17 octombrie 2021)

SITUAȚIA CARCASELOR DE BOVINE CLASIFICATE ÎN FUNCȚIE DE PROVENIENȚA BOVINELOR SACRIFICATE
ÎN SĂPTĂMÂNA 11 - 17 OCTOMBRIE 2021

PROVENIENȚĂ BOVINE SACRIFICATE	CARCASE CLASIFICATE:						PREȚ FEZABIL CATEGORIILE:						
	BOVINE CU VÂRSTA:				TOTAL		A, B, C, D, E, Z				V		
	DE 8 LUNI SAU MAI MULT (A, B, C, D, E, Z)		MAI MICĂ DE 8 LUNI (V)				TOATE CLASELE		CLASELE CONFORM ART 7, REG (UE)		TOATE CLASELE		
	NUMĂR	%	NUMĂR	%	NUMĂR	%	NUMĂR	%	NUMĂR	%	NUMĂR	%	
CUMPĂRATE	1,768	40.9	84	1.9	1,852	42.9	1,644	38.1	512	11.9	69	1.6	
FERME PROPRII ALE ABATOARELOR	331	7.7	14	0.3	345	8.0	330	7.6	116	2.7	10	0.2	
PRESTĂRI SERVICII	PRODUCĂTORI	1,499	34.7	121	2.8	1,620	37.5	1,457	33.7	226	5.2	117	2.7
	COMERCIANȚI	472	10.9	31	0.7	503	11.6	472	10.9	40	0.9	31	0.7
TOTAL	4,070	94.2	250	5.8	4,320	100.0	3,903	90.3	894	20.7	227	5.3	

1,974 Carcase incluse în rapoartele naționale de prețuri de piață pentru carcasele de bovine cu vârsta de 8 luni sau mai mult
45.7% din total carcase clasificate

628 Carcase incluse în raportul național de prețuri de piață pentru Comisia Europeană
14.6% din total carcase clasificate

79 Carcase incluse în rapoartele naționale de prețuri de piață pentru carcasele de bovine cu vârsta mai mică de 8 luni (viței)
1.8% din total carcase clasificate

Factor general de ajustare pentru cheltuielile de transport a prețurilor raportate: 0.10 RON/kg carcasă caldă-2%

Prețul în viu al bovinelor din toate clasele de conformație și acoperire cu grăsime
la intrarea în abator în săptămâna 11 - 17 octombrie 2021

Categoria	Număr	Greutate în viu (kg)	Preț în viu (RON / 100 kg)	Modificare preț	
				1 săpt	1 an
"A" - TĂURAȘI	434	501.3	820.3	-0.46%	11.88%
"B" - TAURI	159	567.1	794.0	4.33%	13.12%
"C" - BOI	7	776.7	729.0	2.00%	16.03%
"D" - VACI	1,016	485.1	605.9	-1.17%	11.09%
"E" - VIȚELE	273	462.7	711.8	0.86%	10.72%
"Z" - TINERET BOVIN	85	360.4	709.1	-2.40%	4.62%
A + B + C + D + E + Z	1,974	487.9	689.8	1.08%	11.52%
"V" - VIȚEI	79	263.6	700.9	-5.20%	5.86%



Raport național prețuri de piață carcase de bovine cu vârsta de 8 luni sau mai mult, la intrarea în abator conform grilei UE

Săptămâna: 41

din: 11/10/21

până în 17/10/21

"A"- CARCASE DE MASCULI NECASTRAȚI CU VÂRSTA CUPRINSĂ ÎNTRE 12 LUNI ȘI MAI PUȚIN DE 24 DE LUNI (TĂURAȘI)								
CONFORMAȚIE	PREȚ MEDIU (RON / 100 kg)					NUMĂR CARCASE	TOTAL	
	GRĂSIMI						GREUTATE MEDIE	PREȚ MEDIU (RON / 100 kg)
	1	2	3	4	5			
E	0.0	0.0	0.0	0.0	0.0	0	0.0	0.0
U	0.0	1492.4	2284.0	0.0	0.0	6	445.0	1928.4
R	1597.8	1585.4	2224.8	1613.0	0.0	71	340.5	1711.6
O	1518.3	1504.7	1542.9	0.0	0.0	242	259.0	1516.3
P	1464.4	1522.5	1407.0	0.0	0.0	115	217.9	1473.0
TOTAL	1515.0	1528.1	1937.2	1613.0	0.0	434	264.0	1557.6

"B"- CARCASE DE MASCULI NECASTRAȚI CU VÂRSTA DE 24 DE LUNI ȘI MAI MULT (TAURI)								
CONFORMAȚIE	PREȚ MEDIU (RON / 100 kg)					NUMĂR CARCASE	TOTAL	
	GRĂSIMI						GREUTATE MEDIE	PREȚ MEDIU (RON / 100 kg)
	1	2	3	4	5			
E	0.0	0.0	0.0	0.0	0.0	0	0.0	0.0
U	0.0	1543.0	0.0	0.0	0.0	1	430.2	1543.0
R	1539.1	1523.6	1529.2	1471.0	0.0	41	343.7	1530.3
O	1554.3	1649.1	1624.8	0.0	0.0	94	275.4	1581.9
P	1442.4	1324.6	0.0	0.0	0.0	23	255.2	1431.0
TOTAL	1531.1	1578.2	1578.6	1471.0	0.0	159	291.1	1546.7

"C"- CARCASE DE MASCULI CASTRAȚI CU VÂRSTA DE 12 LUNI ȘI MAI MULT (BOI)								
CONFORMAȚIE	PREȚ MEDIU (RON / 100 kg)					NUMĂR CARCASE	TOTAL	
	GRĂSIMI						GREUTATE MEDIE	PREȚ MEDIU (RON / 100 kg)
	1	2	3	4	5			
E	0.0	0.0	0.0	0.0	0.0	0	0.0	0.0
U	0.0	0.0	0.0	0.0	0.0	0	0.0	0.0
R	1416.3	0.0	0.0	0.0	0.0	2	373.9	1416.3
O	0.0	1458.0	1415.8	0.0	0.0	5	407.5	1425.6
P	0.0	0.0	0.0	0.0	0.0	0	0.0	0.0
TOTAL	1416.3	1458.0	1415.8	0.0	0.0	7	397.9	1423.1

"D"- CARCASE DE FEMELE CARE AU FĂTAT (VACI)								
CONFORMAȚIE	PREȚ MEDIU (RON / 100 kg)					NUMĂR CARCASE	TOTAL	
	GRĂSIMI						GREUTATE MEDIE	PREȚ MEDIU (RON / 100 kg)
	1	2	3	4	5			
E	0.0	0.0	0.0	0.0	0.0	0	0.0	0.0
U	0.0	0.0	0.0	0.0	0.0	0	0.0	0.0
R	1192.1	1368.2	1304.5	1340.4	0.0	33	348.6	1324.9
O	1362.6	1281.8	1248.3	1402.8	0.0	499	248.4	1315.9
P	1199.1	1212.6	1241.1	1105.6	0.0	484	206.5	1203.6
TOTAL	1274.1	1263.7	1254.2	1294.0	0.0	1016	231.7	1268.6

"E"- CARCASE ALE ALTOR BOVINE FEMELE CU VÂRSTA DE 12 LUNI ȘI MAI MULT (VIȚELE)								
CONFORMAȚIE	PREȚ MEDIU (RON / 100 kg)					NUMĂR CARCASE	TOTAL	
	GRĂSIMI						GREUTATE MEDIE	PREȚ MEDIU (RON / 100 kg)
	1	2	3	4	5			
E	0.0	0.0	0.0	0.0	0.0	0	0.0	0.0
U	0.0	0.0	0.0	0.0	0.0	0	0.0	0.0
R	1310.0	1563.2	1511.8	1444.0	0.0	12	278.7	1521.4
O	1446.7	1447.5	1480.8	1569.1	0.0	159	242.2	1459.1
P	1327.6	1460.2	1274.4	1291.0	0.0	102	205.6	1366.1
TOTAL	1396.0	1458.9	1420.4	1450.8	0.0	273	230.1	1431.4

"Z"- CARCASE DE BOVINE CU VÂRSTA CUPRINSĂ ÎNTRE 8 LUNI ȘI MAI PUȚIN DE 12 LUNI (TINERET BOVIN)								
CONFORMAȚIE	PREȚ MEDIU (RON / 100 kg)					NUMĂR CARCASE	TOTAL	
	GRĂSIMI						GREUTATE MEDIE	PREȚ MEDIU (RON / 100 kg)
	1	2	3	4	5			
E	0.0	0.0	0.0	0.0	0.0	0	0.0	0.0
U	0.0	0.0	0.0	0.0	0.0	0	0.0	0.0
R	1581.0	0.0	0.0	0.0	0.0	1	247.9	1581.0
O	1496.0	1438.3	0.0	0.0	0.0	39	194.9	1487.3
P	1328.1	1293.0	0.0	0.0	0.0	45	168.4	1323.4
TOTAL	1414.6	1369.8	0.0	0.0	0.0	85	181.5	1408.3

TOATE CATEGORIILE								
CONFORMAȚIE	PREȚ MEDIU (RON / 100 kg)					NUMĂR CARCASE	TOTAL	
	GRĂSIMI						GREUTATE MEDIE	PREȚ MEDIU (RON / 100 kg)
	1	2	3	4	5			
E	0.0	0.0	0.0	0.0	0.0	0	0.0	0.0
U	0.0	1505.8	2284.0	0.0	0.0	7	442.8	1874.9
R	1545.6	1513.3	1720.3	1423.6	0.0	160	338.2	1565.7
O	1448.4	1392.7	1354.4	1485.8	0.0	1038	251.1	1417.5
P	1279.2	1299.3	1257.4	1197.8	0.0	769	207.3	1281.4
TOTAL	1386.2	1385.9	1432.3	1380.1	0.0	1974	241.8	1391.8

Prețuri incluse în raportul național de prețuri pentru Comisia Europeană



Raport național parțial prețuri de piață carcase de bovine cu vârsta de 8 luni sau mai mult, la intrarea în abator conform grilei UE (*)

Săptămâna: 41

din: 11/10/21

până în 17/10/21

"A"- CARCASE DE MASCULI NECASTRAȚI CU VÂRSTA CUPRINSĂ ÎNTRE 12 LUNI ȘI MAI PUȚIN DE 24 DE LUNI (TĂURAȘI)								
CONFORMAȚIE	PREȚ MEDIU (RON / 100 kg)					NUMĂR CARCASE	TOTAL	
	GRĂSIME						GREUTATE MEDIE	PREȚ MEDIU (RON / 100 kg)
	1	2	3	4	5			
E	0.0	0.0	0.0	0.0	0.0	0	0.0	0.0
U	0.0	1470.0	0.0	0.0	0.0	1	272.4	1470.0
R	1600.4	1567.1	1512.0	0.0	0.0	49	325.6	1587.8
O	1546.7	1491.7	1537.5	0.0	0.0	181	247.4	1532.1
P	1502.2	1558.2	0.0	0.0	0.0	71	205.4	1512.4
TOTAL	1547.3	1520.0	1533.4	0.0	0.0	302	250.3	1539.8

"B"- CARCASE DE MASCULI NECASTRAȚI CU VÂRSTA DE 24 DE LUNI ȘI MAI MULT (TAURI)								
CONFORMAȚIE	PREȚ MEDIU (RON / 100 kg)					NUMĂR CARCASE	TOTAL	
	GRĂSIME						GREUTATE MEDIE	PREȚ MEDIU (RON / 100 kg)
	1	2	3	4	5			
E	0.0	0.0	0.0	0.0	0.0	0	0.0	0.0
U	0.0	1543.0	0.0	0.0	0.0	1	430.2	1543.0
R	1539.1	1529.1	1408.7	1471.0	0.0	34	342.5	1526.0
O	1559.9	1641.8	1635.3	0.0	0.0	84	270.8	1581.9
P	1450.1	1262.0	0.0	0.0	0.0	20	250.6	1440.6
TOTAL	1536.3	1583.4	1549.9	1471.0	0.0	139	286.6	1547.4

"C"- CARCASE DE MASCULI CASTRAȚI CU VÂRSTA DE 12 LUNI ȘI MAI MULT (BOI)								
CONFORMAȚIE	PREȚ MEDIU (RON / 100 kg)					NUMĂR CARCASE	TOTAL	
	GRĂSIME						GREUTATE MEDIE	PREȚ MEDIU (RON / 100 kg)
	1	2	3	4	5			
E	0.0	0.0	0.0	0.0	0.0	0	0.0	0.0
U	0.0	0.0	0.0	0.0	0.0	0	0.0	0.0
R	1416.3	0.0	0.0	0.0	0.0	2	373.9	1416.3
O	0.0	1458.0	1415.8	0.0	0.0	5	407.5	1425.6
P	0.0	0.0	0.0	0.0	0.0	0	0.0	0.0
TOTAL	1416.3	1458.0	1415.8	0.0	0.0	7	397.9	1423.1

"D"- CARCASE DE FEMELE CARE AU FĂȚAT (VACI)								
CONFORMAȚIE	PREȚ MEDIU (RON / 100 kg)					NUMĂR CARCASE	TOTAL	
	GRĂSIME						GREUTATE MEDIE	PREȚ MEDIU (RON / 100 kg)
	1	2	3	4	5			
E	0.0	0.0	0.0	0.0	0.0	0	0.0	0.0
U	0.0	0.0	0.0	0.0	0.0	0	0.0	0.0
R	1192.1	1368.2	1304.5	1340.4	0.0	33	348.6	1324.9
O	1363.5	1279.8	1246.7	1402.8	0.0	482	247.0	1316.2
P	1192.2	1209.3	1243.2	1105.6	0.0	409	202.8	1198.0
TOTAL	1278.4	1263.4	1254.0	1294.0	0.0	924	231.1	1270.8

"E"- CARCASE ALE ALTOR BOVINE FEMELE CU VÂRSTA DE 12 LUNI ȘI MAI MULT (VITELE)								
CONFORMAȚIE	PREȚ MEDIU (RON / 100 kg)					NUMĂR CARCASE	TOTAL	
	GRĂSIME						GREUTATE MEDIE	PREȚ MEDIU (RON / 100 kg)
	1	2	3	4	5			
E	0.0	0.0	0.0	0.0	0.0	0	0.0	0.0
U	0.0	0.0	0.0	0.0	0.0	0	0.0	0.0
R	1310.0	1563.2	1511.8	0.0	0.0	11	269.7	1531.3
O	1446.5	1425.0	1354.1	1606.0	0.0	130	232.3	1428.8
P	1329.0	1458.0	1205.0	0.0	0.0	68	184.3	1365.9
TOTAL	1397.6	1442.9	1363.4	1606.0	0.0	209	218.7	1418.2

"Z"- CARCASE DE BOVINE CU VÂRSTA CUPRINSĂ ÎNTRE 8 LUNI ȘI MAI PUȚIN DE 12 LUNI (TINERET BOVIN)								
CONFORMAȚIE	PREȚ MEDIU (RON / 100 kg)					NUMĂR CARCASE	TOTAL	
	GRĂSIME						GREUTATE MEDIE	PREȚ MEDIU (RON / 100 kg)
	1	2	3	4	5			
E	0.0	0.0	0.0	0.0	0.0	0	0.0	0.0
U	0.0	0.0	0.0	0.0	0.0	0	0.0	0.0
R	1581.0	0.0	0.0	0.0	0.0	1	247.9	1581.0
O	1502.3	1445.7	0.0	0.0	0.0	35	193.9	1494.1
P	1273.4	1223.7	0.0	0.0	0.0	27	160.3	1268.2
TOTAL	1414.8	1376.6	0.0	0.0	0.0	63	180.4	1410.0

TOATE CATEGORIILE								
CONFORMAȚIE	PREȚ MEDIU (RON / 100 kg)					NUMĂR CARCASE	TOTAL	
	GRĂSIME						GREUTATE MEDIE	PREȚ MEDIU (RON / 100 kg)
	1	2	3	4	5			
E	0.0	0.0	0.0	0.0	0.0	0	0.0	0.0
U	0.0	1514.7	0.0	0.0	0.0	2	351.3	1514.7
R	1545.3	1494.0	1358.4	1375.4	0.0	130	331.3	1493.9
O	1450.9	1376.2	1298.0	1437.2	0.0	917	246.1	1407.3
P	1266.8	1279.0	1238.2	1105.6	0.0	595	200.7	1266.7
TOTAL	1390.7	1369.0	1299.4	1331.3	0.0	1644	236.5	1373.9

(*) Pentru calcularea prețurilor medii au fost luate în considerare doar bovinele cumparate de către abatoare



**Raport prețuri de piață din România versus prețuri de piață comunitare
conform Art.7 Regulamentul de punere în aplicare (UE) 2017/1184 al Comisiei din 20 aprilie 2017**

Săptămâna: 41

din: 11/10/21

până în: 17/10/21

CATEGORIA	CLASA	PREȚ MEDIU			PREȚ RO /PREȚ COMUNITAR (%)
		ROMANIA		UE	
		RON / 100 kg	€ / 100 kg	€ / 100 kg	
Z	U2	0.00	0.00	433.98	
Z	U3	0.00	0.00	413.12	
Z	R2	0.00	0.00	396.75	
Z	R3	0.00	0.00	404.80	
Z	O2	1438.35	290.66	356.39	-18.44
Z	O3	0.00	0.00	365.23	
Z		1438.35	290.66	386.19	-24.74
A	U2	1492.41	301.59	435.63	-30.77
A	U3	2284.00	461.55	423.77	8.92
A	R2	1585.39	320.38	415.43	-22.88
A	R3	2224.84	449.60	415.44	8.22
A	O2	1504.68	304.07	379.95	-19.97
A	O3	1542.92	311.80	389.45	-19.94
A		1578.73	319.03	413.64	-22.87
B	R3	1529.15	309.01	387.38	-20.23
C	U2	0.00	0.00	435.46	
C	U3	0.00	0.00	412.20	
C	U4	0.00	0.00	431.25	
C	R3	0.00	0.00	418.37	
C	R4	0.00	0.00	415.60	
C	O3	1415.77	286.10	387.28	-26.13
C	O4	0.00	0.00	394.21	
C		1415.77	286.10	407.23	-29.74
D	R3	1304.54	263.62	393.65	-33.03
D	R4	1340.45	270.88	366.70	-26.13
D	O2	1281.77	259.02	313.99	-17.51
D	O3	1248.26	252.25	338.37	-25.45
D	O4	1402.78	283.48	344.83	-17.79
D	P2	1212.62	245.05	280.29	-12.57
D	P3	1241.08	250.80	316.12	-20.66
D		1259.08	254.44	329.23	-22.72
E	U2	0.00	0.00	469.30	
E	U3	0.00	0.00	451.85	
E	R2	1563.24	315.90	421.83	-25.11
E	R3	1511.83	305.51	416.34	-26.62
E	R4	1444.00	291.81	413.16	-29.37
E	O2	1447.47	292.51	347.06	-15.72
E	O3	1480.79	299.24	374.64	-20.13
E	O4	1569.07	317.08	392.17	-19.15
E		1474.34	297.94	416.30	-28.43
TOATE CATEGORIILE		1363.65	275.57	384.16	-28.27

CATEGORII ȘI CLASE DE REFERINȚĂ ÎN UE27: Z3, AR3, CR3, DO3 ȘI ER3



**CARCASE DE CARCASE DE BOVINE CU VÂRSTA DE 8 LUNI SAU MAI MULT LA INTRAREA ÎN ABATOR
CONFORM ART.7 REGULAMENTUL DE PUNERE ÎN APLICARE (UE) 2017/1184 AL COMISIEI DIN 20 APRILIE 2017**

Cotații naționale (RON / 100 kg)	SĂPT 41 / 2021	VARIAȚIE		
		1 SĂPT	1 AN	Medie 5 ani (16 - 20)
Tăurași "A"	1,578.73	-1.33%	8.65%	22.16%
Vaci "D"	1,259.08	-1.30%	9.61%	21.25%
Vițele "E"	1,474.34	-1.68%	10.41%	23.87%

Prețuri medii europene (€ / 100 kg)	SĂPT 41 / 2021			VARIAȚIE					
				1 SĂPT			1 AN		
	A	D	E	A	D	E	A	D	E
UE27	413.64	329.23	416.30	1.50%	0.60%	0.50%	17.04%	19.45%	15.21%
Franța	412.37	362.36	439.53	0.70%	0.39%	-0.02%	12.63%	10.47%	5.38%
Germania	442.43	354.74	411.50	1.50%	0.46%	0.23%	21.02%	37.47%	29.68%
Italia	440.11	266.59	476.28	1.31%	-5.30%	-0.23%	10.91%	13.35%	8.38%
Țările de Jos	401.75	348.62	328.48	1.87%	1.42%	-3.48%	19.51%	41.59%	42.79%
Polonia	404.54	315.96	384.30	6.33%	4.64%	6.65%	36.43%	30.94%	32.11%
România	319.03	254.44	297.94	-1.36%	-1.32%	-1.69%	7.00%	7.95%	8.74%
Ungaria	226.99	195.52	191.33	14.47%	2.77%	6.60%	1.95%	10.15%	-0.01%

PREȚ MEDIU PONDERAT LA INTRAREA ÎN ABATOR - CARCASE DE TĂURAȘI (A)

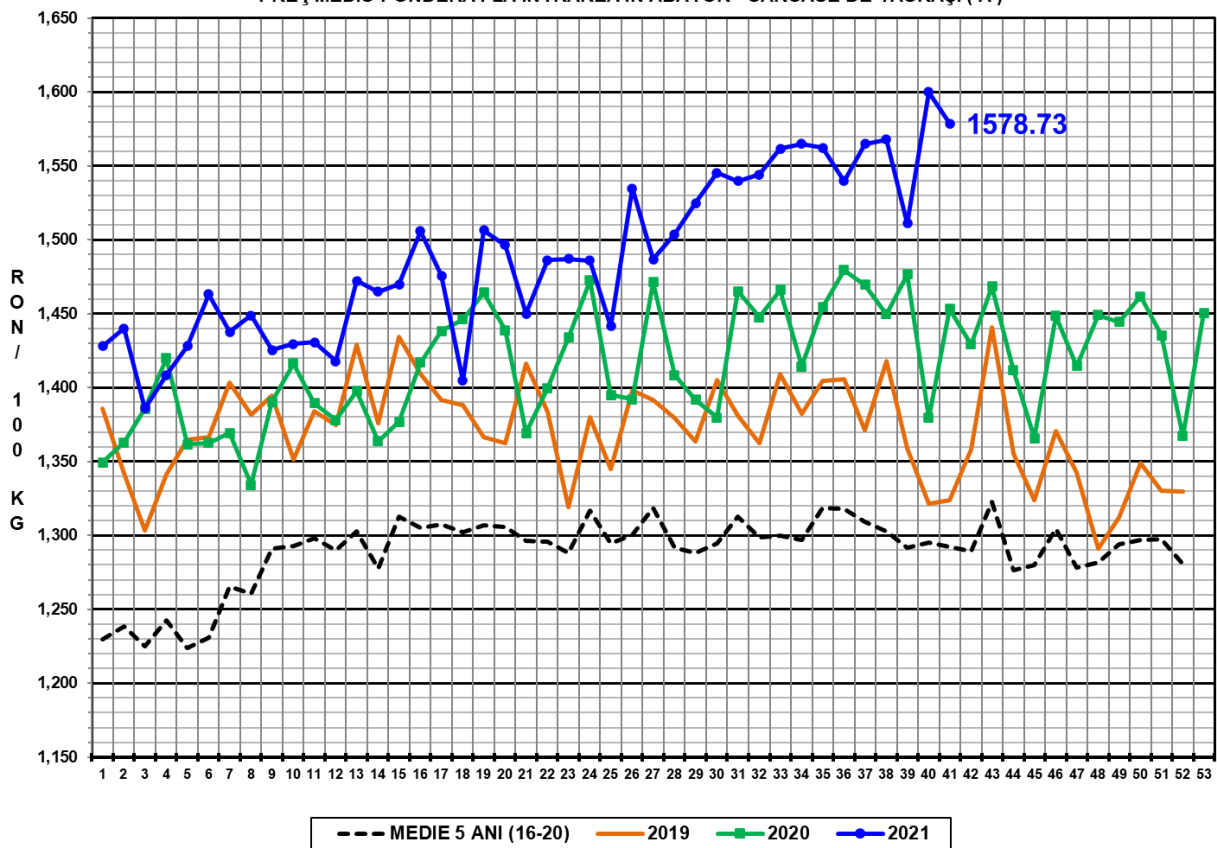

PREȚ MEDIU PONDERAT LA INTRAREA ÎN ABATOR - CARCASE DE VACI (D)

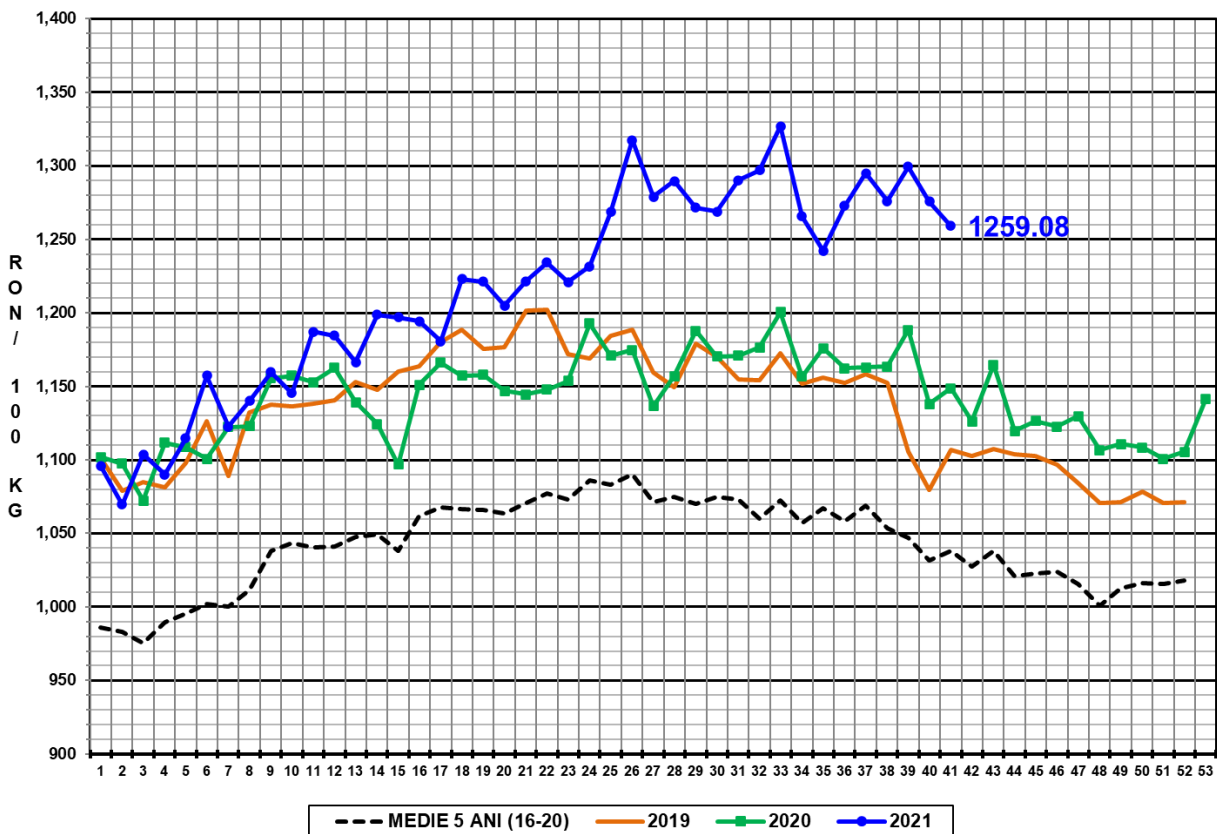

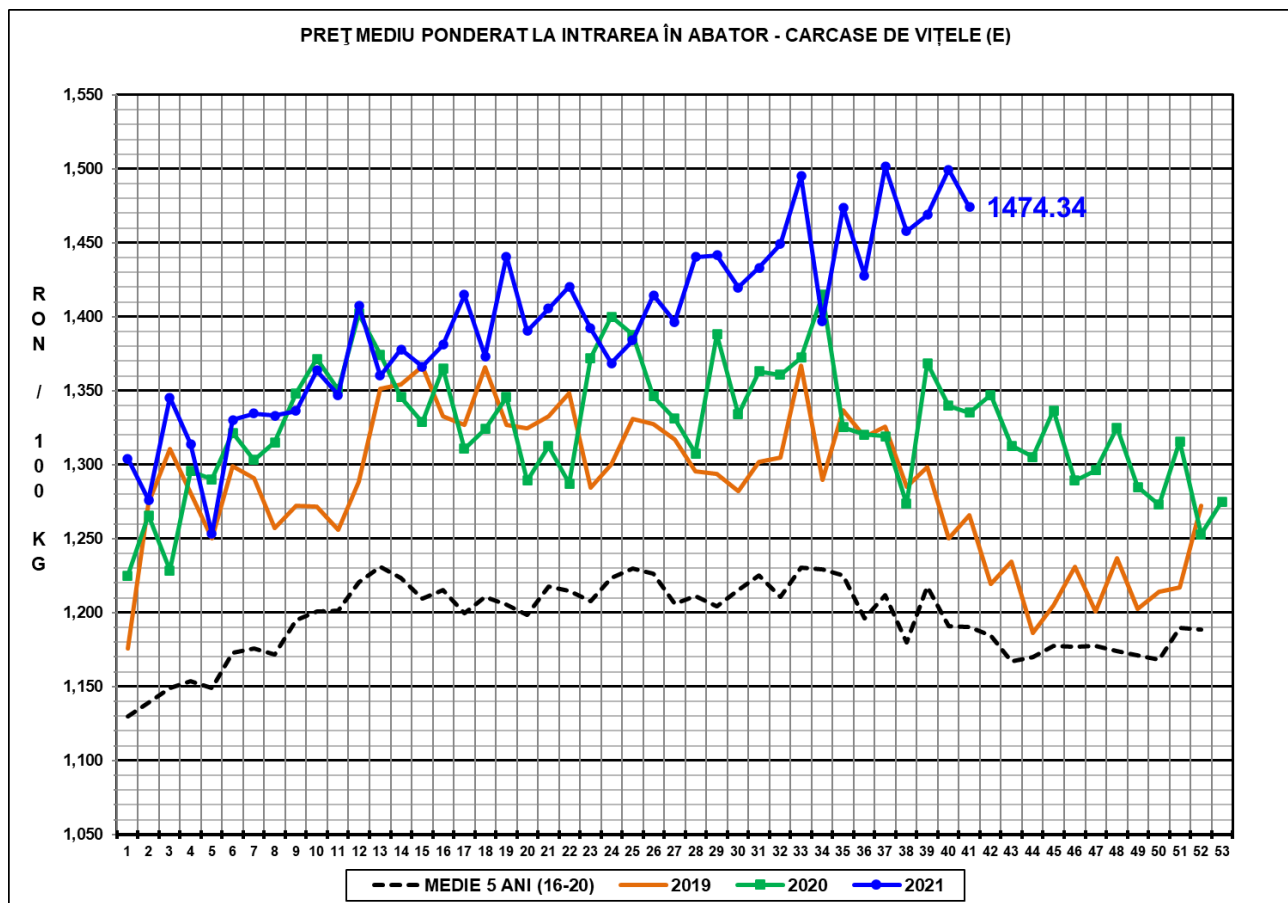

N.B. Prețurile medii ponderate săptămânale au fost calculate după cum urmează:

1. În toate cazurile de la paginile 1 - 3 și în cazul „per combinație categorie, clasă de conformație și grad de acoperire cu grăsime” de la pagina 4, au fost aplicate ponderi „real time”, care constau în greutatea individuale în viu, sau în carcasă ale bovinelor. Prețul mediu ponderat săptămânal (în viu sau în carcasă) este egal cu suma produselor dintre prețul individual (în viu sau în carcasă) și greutatea individuală (în viu sau în carcasă) împărțită la suma ponderilor (greutățile în viu sau în carcasă).

2. În cazul „per categorie” de la paginile 4 - 7, au fost aplicate ponderi bazate pe „cifrele istorice” comunicate de statele membre privind distribuția în clasele SEUROP.