

Prețul de piață al porcilor la intrarea în abator Septembrie 2021

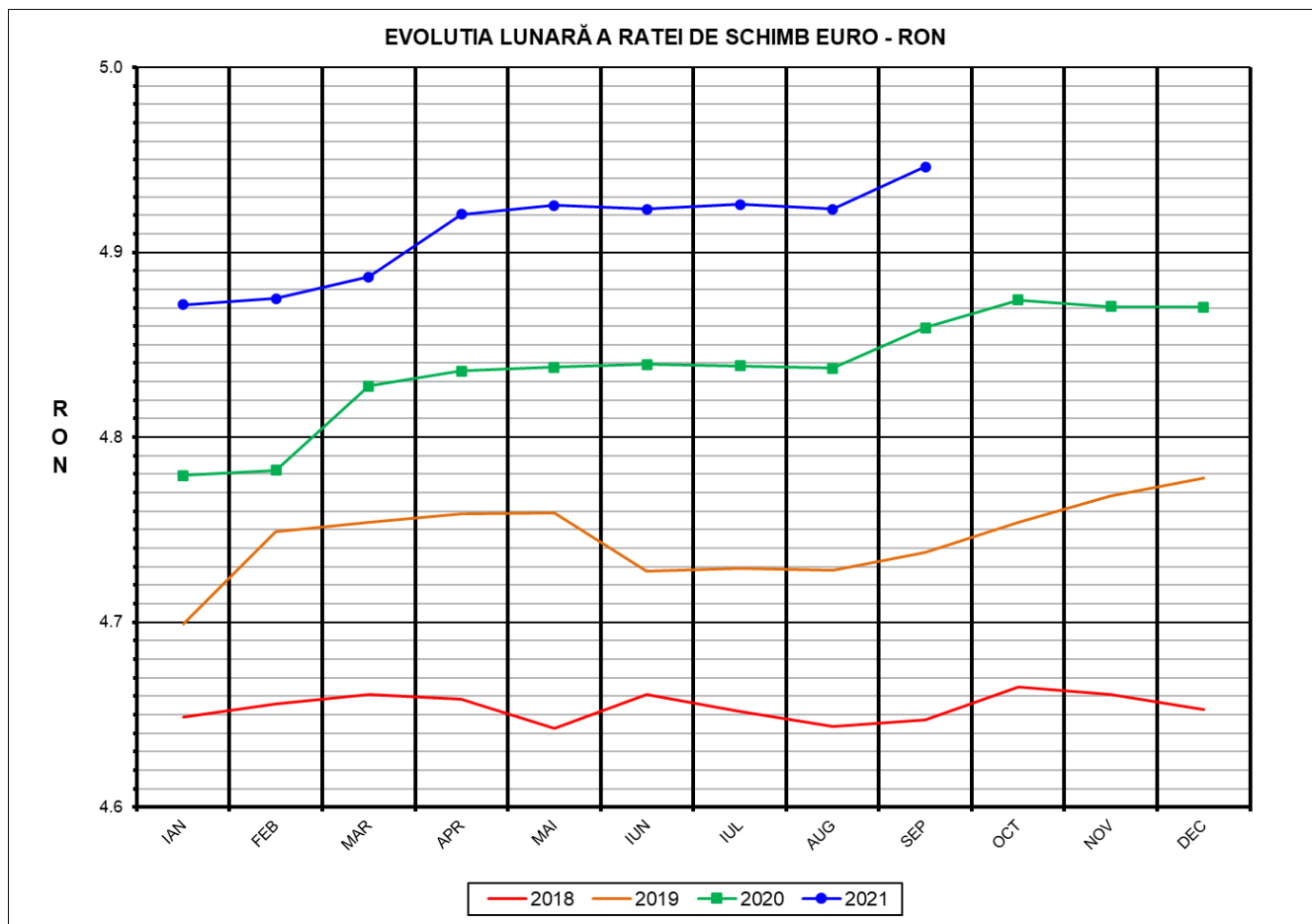

RATA DE SCHIMB EURO - RON		
SEP 2021	VARIAȚIE	
	1 LUNA	1 AN
1€ = 4.9462 RON	0.47%	1.79%



**SITUAȚIA CARCASELOR DE PORCINE CLASIFICATE
ÎN FUNCȚIE DE PROVENIENȚA PORCILOR SACRIFICAȚI
IN LUNA SEPTEMBRIE 2021**

		NUMĂR CARCASE	% DIN TOTAL
PROVENIENȚĂ PORCI SACRIFICAȚI	TRANZACȚII COMERCIALE ÎNTRE ABATOARE ȘI FURNIZORI	157,388	60.17
	FERME PROPRII ALE ABATOARELOR	81,792	31.27
	PRESTĂRI SERVICII	22,374	8.55
TOTAL CARCASE CLASIFICATE CU GREUTATEA CALDĂ 50 - 120 KG		261,554	100.00
DIN CARE DIN COMERȚ INTRACOMUNITAR		37,258	14.24

Situația porcilor proveniți din tranzacții comerciale
între abatoare și furnizori care fac obiectul raportării prețurilor
în luna septembrie 2021

Tip preț la intrarea în abator		Carcase cu greutatea caldă 60 - 120 kg			
		SEUROP		d.c. S+E	
		nr	% din total carcase clasificate	nr	% din total carcase clasificate
De bază pentru 56% carne macră	în carcasă	1,088	0.4%	1,008	0.4%
	în viu	9,289	3.6%	8,594	3.3%
Forfetar	în viu	146,099	55.9%	138,083	52.8%
Total		156,476	59.8%	147,685	56.5%

Carcase incluse în raportul național de prețuri pentru DG AGRI

Prețul de piață al porcilor în luna septembrie 2021

Clasa	% carne macră	Număr porci	% din total porci	Procent mediu carne macră	Greutate medie (kg)		Preț mediu (RON / 100 kg)	
					vie	carcasă caldă – 2%	viu	carcasă caldă – 2%
S	≥ 60	90,249	57.68	62.3	109.0	83.9	632.04	821.37
E	55 - 59.9	57,436	36.71	58.2	112.1	86.3	621.49	807.84
U	50 - 54.9	7,988	5.10	53.1	116.3	89.7	619.10	802.32
ROP	<50	803	0.51	48.1	120.3	92.9	616.33	797.71
TOTAL		156,476	100.00	60.3	110.6	85.1	627.33	815.18

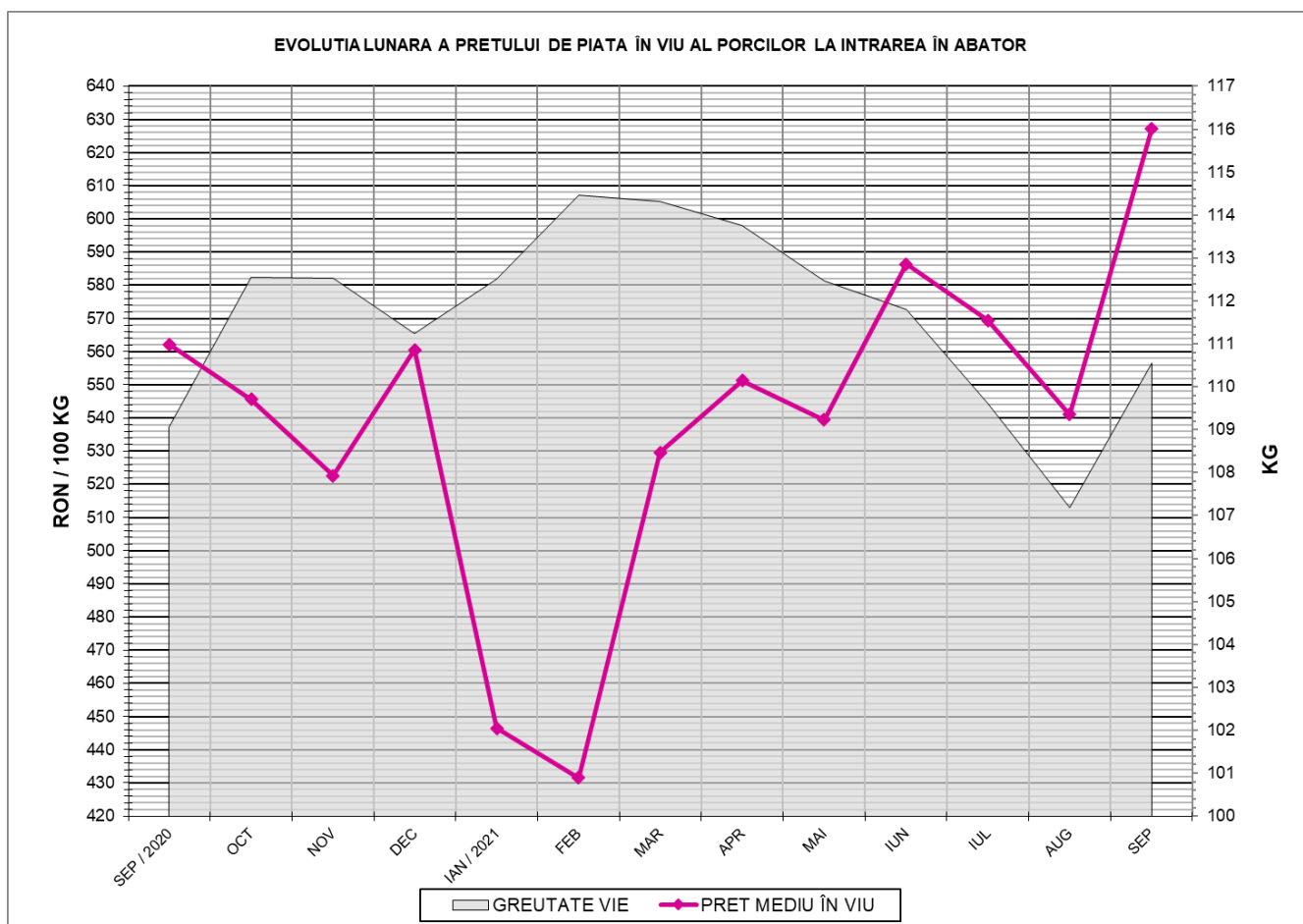

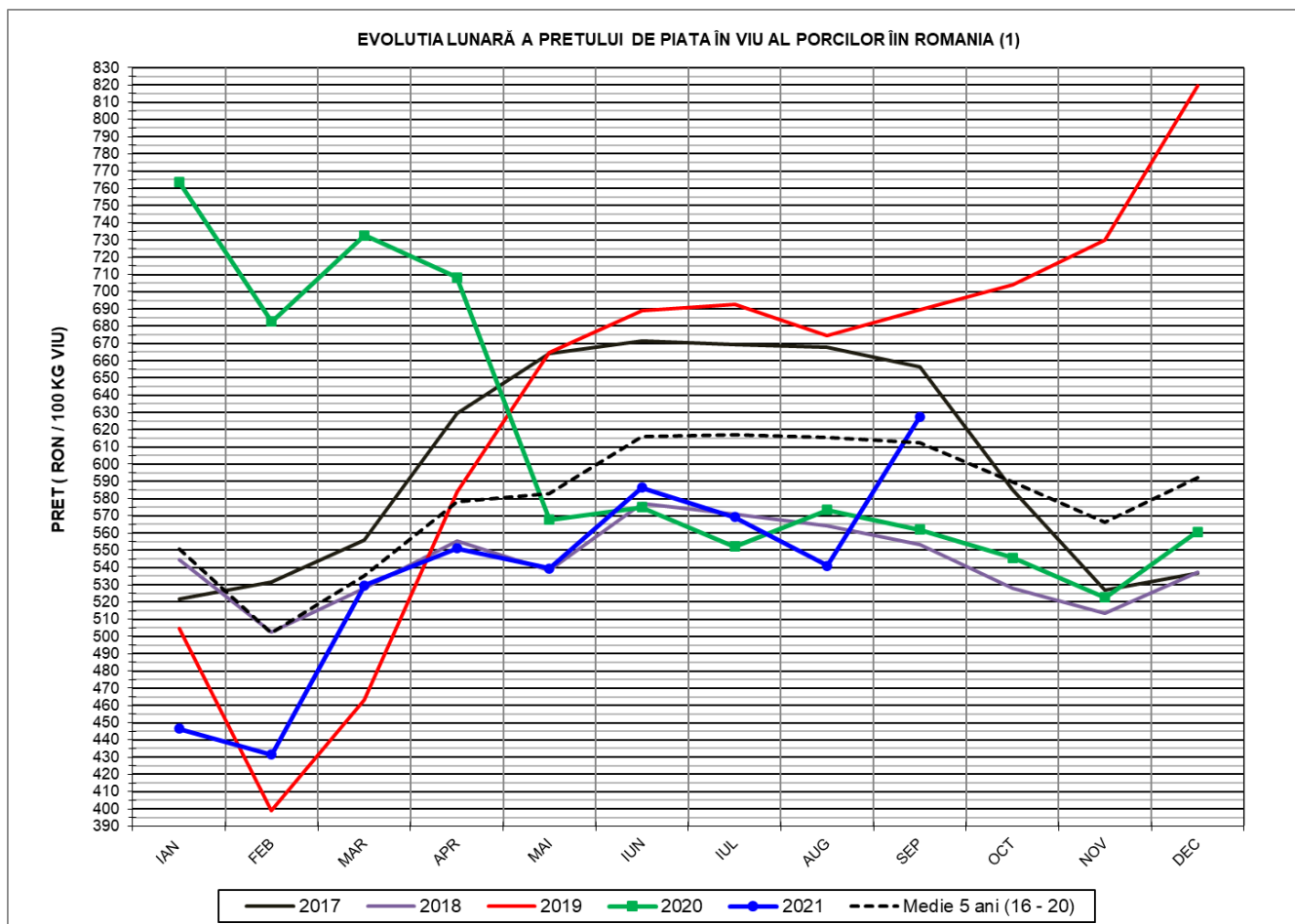

PREȚ ÎN VIU			
SEP 2021	VARIAȚIE		
	1 LUNA	1 AN	MEDIE 5 ANI (2016 - 2020)
627.33 RON	15.96%	11.60%	2.44%

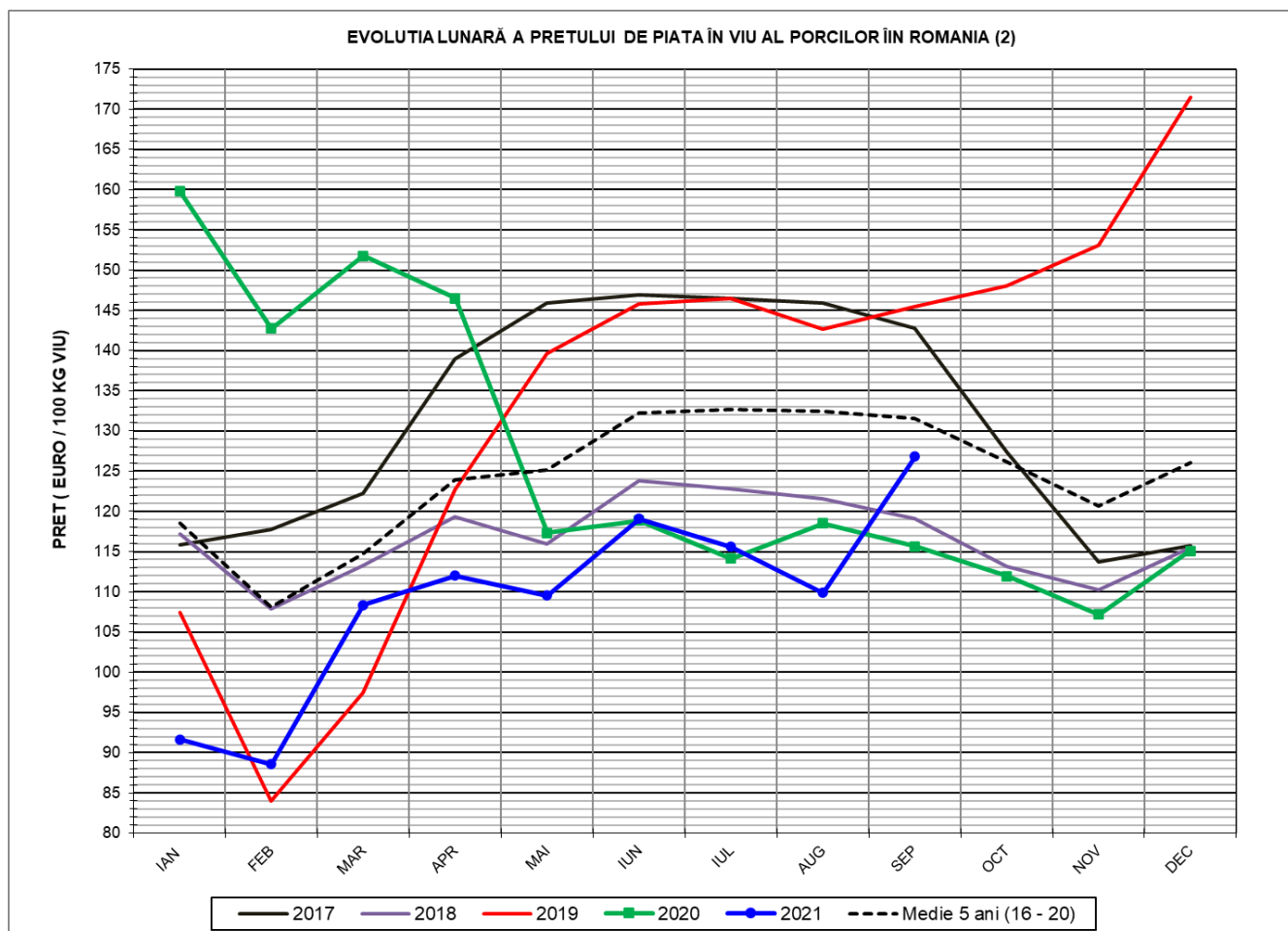

PREȚ ÎN VIU			
SEP 2021	VARIAȚIE		
	1 LUNA	1 AN	MEDIE 5 ANI (2016 - 2020)
126.83 €	15.42%	9.64%	-3.62%



PREȚUL PE PROCENT CARNE MACRĂ AL PORCILOR
ÎN LUNA SEPTEMBRIE 2021

% CARNE MACRĂ		NUMĂR PORCI	% CUMULATIV DIN TOTAL PORCI	GREUTATE (KG)		PREȚ MEDIU (RON/ 100 KG)	
NIVEL	MEDIE			VIE	CARCASA CALDĂ - 2%	VIU	CARCASA CALDĂ - 2%
≥64	65.1	15,647	10.00	108.28	83.65	635.36	822.43
63	63.4	13,319	18.51	108.43	83.74	631.68	817.96
62	62.4	18,414	30.28	108.42	83.55	631.47	819.45
61	61.4	21,476	44.00	109.47	83.99	633.07	825.12
60	60.5	21,393	57.68	109.80	84.21	629.33	820.62
59	59.5	19,869	70.37	110.77	85.16	624.26	811.94
58	58.5	15,406	80.22	112.08	86.16	622.15	809.38
57	57.5	10,540	86.96	112.96	86.96	619.15	804.23
56	56.5	7,077	91.48	113.57	87.54	618.20	802.04
55	55.5	4,544	94.38	114.12	87.87	618.01	802.62
54	54.5	2,743	96.13	114.67	88.51	616.80	799.05
53	53.5	2,073	97.46	116.06	89.49	617.58	800.92
52	52.4	1,414	98.36	116.61	89.93	622.14	806.67
51	51.5	872	98.92	117.00	90.12	621.13	806.39
≤50	49.4	1,689	100.00	120.29	93.02	619.65	801.28
MEDIE	60.3	156,476	100.00	110.56	85.09	627.33	815.18

Culorile de fond ale rândurilor din tabelul de mai sus au legătură cu grila de prețuri.



Prețul mediu ponderat lunar al carcaselor din clasa "S" & "E" în România și în UE

Săptămâna			Număr zile (ponderi)	Preț mediu ponderat						preț RO vs pret UE27 (%)	
				ROMÂNIA				UE27		S	E
				S		E		S	E		
nr	perioada	luna	EURO / 100 kg	RON / 100 kg	EURO / 100 kg	RON / 100 kg	S	E	S	E	
35	01 - 05	sep / 2021	5	159.19	786.08	155.70	768.84	147.04	140.43	8.26%	10.87%
36	06 - 12		7	170.37	842.61	163.50	808.66	144.92	138.21	17.56%	18.30%
37	13 - 19		7	169.35	837.79	165.51	818.79	144.58	136.93	17.13%	20.87%
38	20 - 26		7	165.50	819.23	165.62	819.84	142.21	136.08	16.37%	21.71%
39	27 - 30		4	161.02	796.76	162.04	801.81	140.45	133.99	14.64%	20.93%
Total			30	165.88	820.50	162.97	806.08	143.97	137.22	15.22%	18.76%

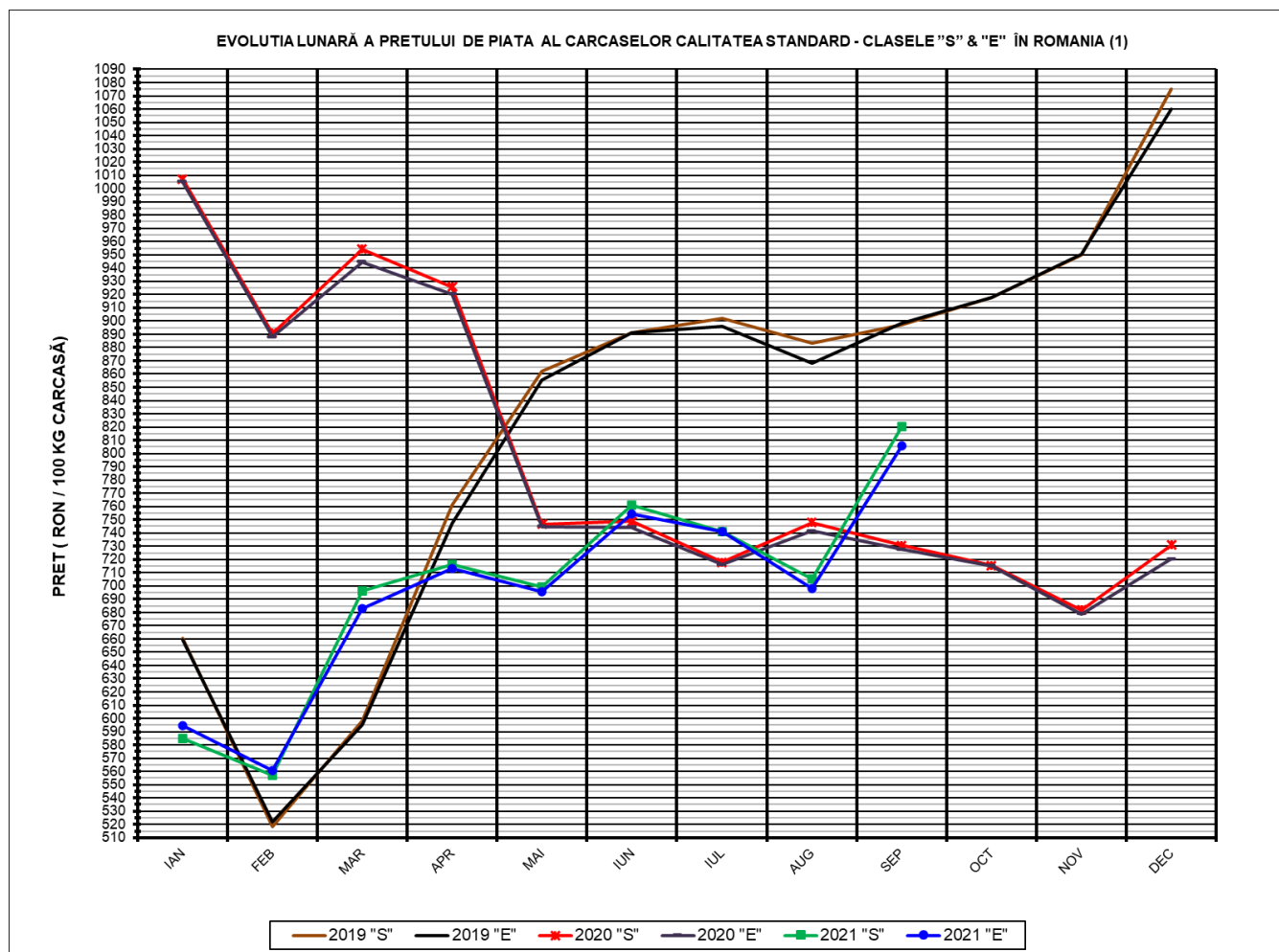

PREȚ NAȚIONAL CARCASE CALITATEA STANDARD - CLASELE "S" & "E"			
CLASA	SEP 2021	VARIAȚIE	
		1 LUNĂ	1 AN
S	820.50 RON	16.30%	12.28%
E	806.08 RON	15.46%	10.77%

EVOLUTIA LUNARĂ A PRETULUI DE PIATA AL CARCASELOR CALITATEA STANDARD - CLASELE "S" & "E" ÎN ROMANIA (2)

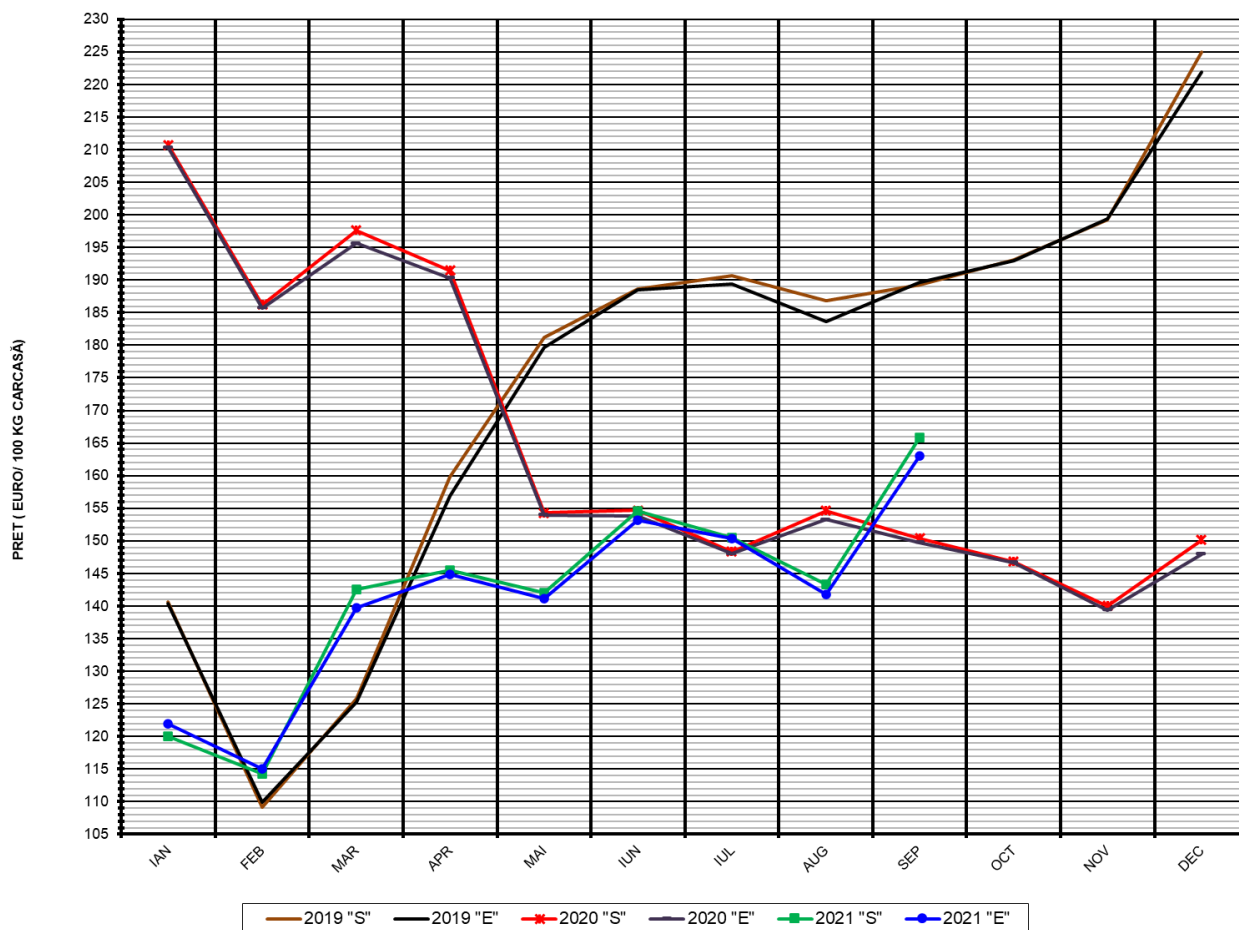

PREȚ NAȚIONAL CARCASE CALITATEA STANDARD - CLASELE "S" & "E"			
CLASA	SEP 2021	VARIAȚIE	
		1 LUNĂ	1 AN
S	165.88 €	15.75%	10.30%
E	162.97 €	14.92%	8.82%



EVOLUTIA LUNARĂ A PREȚULUI CLASA "E" ÎN UE27 ȘI ÎN CÂTEVA STATE MEMBRE

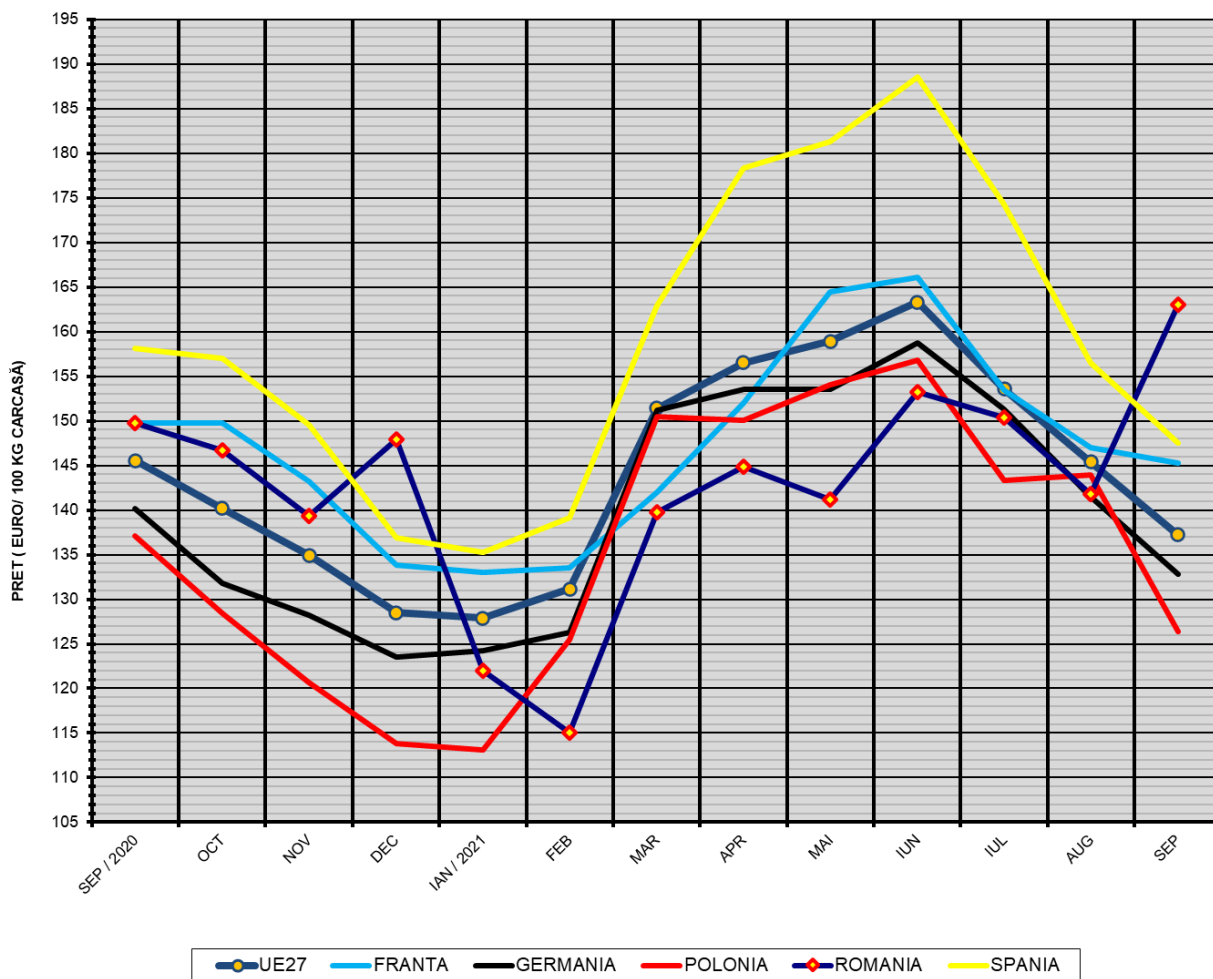

COMPARAȚII DE PREȚURI											
sep 2021 =	UE27	FR	DE	PL	RO	ES	RO vs UE27	RO vs FR	RO vs DE	RO vs PL	RO vs ES
	137.23 €	145.27 €	132.85 €	126.36 €	162.97 €	147.54 €	25.74 € 18.8%	17.70 € 12.2%	30.12 € 22.7%	36.61 € 29.0%	15.43 € 10.5%

