



Prețul de piață al bovinelor la intrarea în abator Săptămâna 39 (27 septembrie – 3 octombrie 2021)

SITUAȚIA CARCASELOR DE BOVINE CLASIFICATE ÎN FUNCȚIE DE PROVENIENȚA BOVINELOR SACRIFICATE
ÎN SĂPTĂMÂNA 27 SEPTEMBRIE - 3 OCTOMBRIE 2021

PROVENIENȚĂ BOVINE SACRIFICATE	CARCASE CLASIFICATE:						PREȚ FEZABIL CATEGORIILE:						
	BOVINE CU VÂRSTA:				TOTAL		A, B, C, D, E, Z				V		
	DE 8 LUNI SAU MAI MULT (A, B, C, D, E, Z)		MAI MICĂ DE 8 LUNI (V)				TOATE CLASELE		CLASELE CONFORM ART 7, REG (UE)		TOATE CLASELE		
	NUMĂR	%	NUMĂR	%	NUMĂR	%	NUMĂR	%	NUMĂR	%	NUMĂR	%	
CUMPĂRATE	1,789	42.4	61	1.4	1,850	43.9	1,710	40.6	622	14.7	49	1.2	
FERME PROPRII ALE ABATOARELOR	271	6.4	5	0.1	276	6.5	271	6.4	95	2.3	5	0.1	
PRESTĂR SERVICII	PRODUCĂTORI	1,554	36.9	127	3.0	1,681	39.9	1,493	35.4	198	4.7	125	3.0
	COMERCIANȚI	388	9.2	22	0.5	410	9.7	384	9.1	76	1.8	22	0.5
TOTAL	4,002	94.9	215	5.1	4,217	100.0	3,858	91.5	991	23.5	201	4.8	

1,981 Carcase incluse în rapoartele naționale de prețuri de piață pentru carcasele de bovine cu vârsta de 8 luni sau mai mult
47.0% din total carcase clasificate

717 Carcase incluse în raportul național de prețuri de piață pentru Comisia Europeană
17.0% din total carcase clasificate

54 Carcase incluse în rapoartele naționale de prețuri de piață pentru carcasele de bovine cu vârsta mai mică de 8 luni (viței)
1.3% din total carcase clasificate

Factor general de ajustare pentru cheltuielile de transport a prețurilor raportate: 0.10 RON/kg carcasă caldă-2%

Prețul în viu al bovinelor din toate clasele de conformație și acoperire cu grăsime
la intrarea în abator în săptămâna 27 septembrie - 3 octombrie 2021

Categoria	Număr	Greutate în viu (kg)	Preț în viu (RON / 100 kg)	Modificare preț	
				1 săpt	1 an
"A" - TĂURAȘI	405	467.2	768.2	-2.48%	3.53%
"B" - TAURI	123	547.2	749.3	-1.41%	8.19%
"C" - BOI	13	692.0	711.6	-3.13%	8.32%
"D" - VACI	1,022	502.5	624.5	1.93%	11.16%
"E" - VIȚELE	339	456.4	717.0	0.26%	11.80%
"Z" - TINERET BOVIN	79	361.6	704.1	-2.54%	1.49%
A + B + C + D + E + Z	1,981	485.8	679.5	0.39%	7.52%
"V" - VIȚEI	54	276.3	711.9	0.45%	2.94%



Raport național prețuri de piață carcase de bovine cu vârsta de 8 luni sau mai mult, la intrarea în abator conform grilei UE

Săptămâna: 39

din: 27/09/21

până în 03/10/21

"A"- CARCASE DE MASCULI NECASTRATI CU VÂRSTA CUPRINSĂ ÎNTRU 12 LUNI ȘI MAI PUȚIN DE 24 DE LUNI (TĂURAȘI)								
CONFORMAȚIE	PREȚ MEDIU (RON / 100 kg)					NUMĂR CARCASE	TOTAL	
	GRĂSIMI						GREUTATE MEDIE	PREȚ MEDIU (RON / 100 kg)
	1	2	3	4	5			
E	0.0	0.0	0.0	0.0	0.0	0	0.0	0.0
U	0.0	0.0	0.0	0.0	0.0	0	0.0	0.0
R	1527.0	1557.7	1419.5	0.0	0.0	61	304.6	1507.5
O	1497.4	1501.2	1565.9	0.0	0.0	236	248.7	1499.8
P	1413.4	1511.4	0.0	0.0	0.0	108	191.3	1420.6
TOTAL	1477.9	1515.2	1448.2	0.0	0.0	405	241.8	1484.5

"B"- CARCASE DE MASCULI NECASTRATI CU VÂRSTA DE 24 DE LUNI ȘI MAI MULT (TAURI)								
CONFORMAȚIE	PREȚ MEDIU (RON / 100 kg)					NUMĂR CARCASE	TOTAL	
	GRĂSIMI						GREUTATE MEDIE	PREȚ MEDIU (RON / 100 kg)
	1	2	3	4	5			
E	0.0	0.0	0.0	0.0	0.0	0	0.0	0.0
U	0.0	0.0	1441.0	0.0	0.0	1	507.6	1441.0
R	1505.4	1410.1	1583.0	1556.0	0.0	22	351.0	1492.6
O	1475.9	1504.7	1478.7	0.0	0.0	70	278.7	1484.5
P	1375.0	1375.1	1523.0	0.0	0.0	30	222.2	1381.5
TOTAL	1459.6	1472.7	1498.0	1556.0	0.0	123	279.7	1465.7

"C"- CARCASE DE MASCULI CASTRAȚI CU VÂRSTA DE 12 LUNI ȘI MAI MULT (BOI)								
CONFORMAȚIE	PREȚ MEDIU (RON / 100 kg)					NUMĂR CARCASE	TOTAL	
	GRĂSIMI						GREUTATE MEDIE	PREȚ MEDIU (RON / 100 kg)
	1	2	3	4	5			
E	0.0	0.0	0.0	0.0	0.0	0	0.0	0.0
U	0.0	0.0	0.0	1455.0	0.0	1	415.2	1455.0
R	0.0	1408.0	1407.1	1451.5	0.0	6	371.9	1424.6
O	1569.3	1557.0	0.0	0.0	0.0	3	318.3	1564.4
P	1258.0	0.0	1297.5	0.0	0.0	3	291.6	1285.6
TOTAL	1470.9	1466.4	1358.7	1452.7	0.0	13	344.3	1430.1

"D"- CARCASE DE FEMELE CARE AU FĂȚAT (VACI)								
CONFORMAȚIE	PREȚ MEDIU (RON / 100 kg)					NUMĂR CARCASE	TOTAL	
	GRĂSIMI						GREUTATE MEDIE	PREȚ MEDIU (RON / 100 kg)
	1	2	3	4	5			
E	0.0	0.0	0.0	0.0	0.0	0	0.0	0.0
U	0.0	0.0	0.0	0.0	0.0	0	0.0	0.0
R	1375.1	1337.9	1338.6	1246.2	0.0	44	321.2	1335.3
O	1381.6	1300.0	1349.8	1398.2	0.0	539	261.2	1342.1
P	1215.5	1247.3	1303.4	1170.9	0.0	439	208.4	1233.2
TOTAL	1291.8	1288.7	1338.9	1355.6	0.0	1022	241.1	1301.3

"E"- CARCASE ALE ALTOR BOVINE FEMELE CU VÂRSTA DE 12 LUNI ȘI MAI MULT (VIȚELE)								
CONFORMAȚIE	PREȚ MEDIU (RON / 100 kg)					NUMĂR CARCASE	TOTAL	
	GRĂSIMI						GREUTATE MEDIE	PREȚ MEDIU (RON / 100 kg)
	1	2	3	4	5			
E	0.0	0.0	0.0	0.0	0.0	0	0.0	0.0
U	0.0	0.0	1650.0	0.0	0.0	1	361.6	1650.0
R	1457.0	1416.3	1558.6	1589.3	1598.0	40	321.3	1545.9
O	1453.9	1462.0	1444.4	1423.5	1284.2	173	231.2	1445.3
P	1276.8	1369.6	1386.0	1386.0	0.0	125	196.9	1327.0
TOTAL	1370.4	1429.9	1445.2	1479.8	1522.2	339	229.6	1425.4

"Z"- CARCASE DE BOVINE CU VÂRSTA CUPRINSĂ ÎNTRU 8 LUNI ȘI MAI PUȚIN DE 12 LUNI (TINERET BOVIN)								
CONFORMAȚIE	PREȚ MEDIU (RON / 100 kg)					NUMĂR CARCASE	TOTAL	
	GRĂSIMI						GREUTATE MEDIE	PREȚ MEDIU (RON / 100 kg)
	1	2	3	4	5			
E	0.0	0.0	0.0	0.0	0.0	0	0.0	0.0
U	0.0	0.0	0.0	0.0	0.0	0	0.0	0.0
R	1352.0	0.0	0.0	0.0	0.0	1	235.2	1352.0
O	1464.8	1468.9	1424.0	0.0	0.0	36	191.9	1465.0
P	1371.4	1441.1	1389.6	0.0	0.0	42	166.7	1381.8
TOTAL	1407.4	1462.1	1402.4	0.0	0.0	79	179.0	1421.9

TOATE CATEGORIILE								
CONFORMAȚIE	PREȚ MEDIU (RON / 100 kg)					NUMĂR CARCASE	TOTAL	
	GRĂSIMI						GREUTATE MEDIE	PREȚ MEDIU (RON / 100 kg)
	1	2	3	4	5			
E	0.0	0.0	0.0	0.0	0.0	0	0.0	0.0
U	0.0	0.0	1527.9	1455.0	0.0	3	428.2	1504.4
R	1491.6	1424.0	1430.8	1449.9	1598.0	174	320.4	1466.6
O	1444.9	1376.1	1373.4	1406.3	1284.2	1057	252.4	1406.6
P	1278.9	1293.0	1333.1	1275.7	0.0	747	202.6	1287.7
TOTAL	1378.2	1362.2	1374.5	1412.0	1522.2	1981	239.9	1376.1

Prețuri incluse în raportul național de prețuri pentru Comisia Europeană



Raport național parțial prețuri de piață carcase de bovine cu vârsta de 8 luni sau mai mult, la intrarea în abator conform grilei UE (*)

Săptămâna: 39

din: 27/09/21

până în 03/10/21

"A"- CARCASE DE MASCULI NECASTRAȚI CU VÂRSTA CUPRINSĂ ÎNTRE 12 LUNI ȘI MAI PUȚIN DE 24 DE LUNI (TĂURAȘI)								
CONFORMAȚIE	PREȚ MEDIU (RON / 100 kg)					NUMĂR CARCASE	TOTAL	
	GRĂSIMI						GREUTATE MEDIE	PREȚ MEDIU (RON / 100 kg)
	1	2	3	4	5			
E	0.0	0.0	0.0	0.0	0.0	0	0.0	0.0
U	0.0	0.0	0.0	0.0	0.0	0	0.0	0.0
R	1517.8	1552.1	1405.4	0.0	0.0	56	305.7	1499.1
O	1491.0	1446.3	1570.0	0.0	0.0	164	245.5	1480.7
P	1411.3	1511.4	0.0	0.0	0.0	82	179.7	1421.6
TOTAL	1474.8	1483.4	1416.5	0.0	0.0	302	238.8	1473.0

"B"- CARCASE DE MASCULI NECASTRAȚI CU VÂRSTA DE 24 DE LUNI ȘI MAI MULT (TAURI)								
CONFORMAȚIE	PREȚ MEDIU (RON / 100 kg)					NUMĂR CARCASE	TOTAL	
	GRĂSIMI						GREUTATE MEDIE	PREȚ MEDIU (RON / 100 kg)
	1	2	3	4	5			
E	0.0	0.0	0.0	0.0	0.0	0	0.0	0.0
U	0.0	0.0	1441.0	0.0	0.0	1	507.6	1441.0
R	1505.4	1381.2	0.0	0.0	0.0	19	348.7	1482.8
O	1473.5	1511.4	1478.7	0.0	0.0	58	267.1	1484.1
P	1361.8	1368.9	1523.0	0.0	0.0	20	192.0	1375.2
TOTAL	1465.5	1470.8	1474.3	0.0	0.0	98	270.1	1467.2

"C"- CARCASE DE MASCULI CASTRAȚI CU VÂRSTA DE 12 LUNI ȘI MAI MULT (BOI)								
CONFORMAȚIE	PREȚ MEDIU (RON / 100 kg)					NUMĂR CARCASE	TOTAL	
	GRĂSIMI						GREUTATE MEDIE	PREȚ MEDIU (RON / 100 kg)
	1	2	3	4	5			
E	0.0	0.0	0.0	0.0	0.0	0	0.0	0.0
U	0.0	0.0	0.0	1455.0	0.0	1	415.2	1455.0
R	0.0	1408.0	1407.1	1451.5	0.0	6	371.9	1424.6
O	1569.3	1557.0	0.0	0.0	0.0	3	318.3	1564.4
P	1258.0	0.0	1297.5	0.0	0.0	3	291.6	1285.6
TOTAL	1470.9	1466.4	1358.7	1452.7	0.0	13	344.3	1430.1

"D"- CARCASE DE FEMELE CARE AU FĂȚAT (VACI)								
CONFORMAȚIE	PREȚ MEDIU (RON / 100 kg)					NUMĂR CARCASE	TOTAL	
	GRĂSIMI						GREUTATE MEDIE	PREȚ MEDIU (RON / 100 kg)
	1	2	3	4	5			
E	0.0	0.0	0.0	0.0	0.0	0	0.0	0.0
U	0.0	0.0	0.0	0.0	0.0	0	0.0	0.0
R	1375.1	1337.9	1338.6	1246.2	0.0	44	321.2	1335.3
O	1381.6	1301.0	1349.6	1405.0	0.0	525	260.9	1342.6
P	1215.8	1250.7	1310.0	1054.0	0.0	415	206.0	1233.1
TOTAL	1292.9	1291.2	1341.0	1361.8	0.0	984	240.4	1302.6

"E"- CARCASE ALE ALTOR BOVINE FEMELE CU VÂRSTA DE 12 LUNI ȘI MAI MULT (VITELE)								
CONFORMAȚIE	PREȚ MEDIU (RON / 100 kg)					NUMĂR CARCASE	TOTAL	
	GRĂSIMI						GREUTATE MEDIE	PREȚ MEDIU (RON / 100 kg)
	1	2	3	4	5			
E	0.0	0.0	0.0	0.0	0.0	0	0.0	0.0
U	0.0	0.0	1650.0	0.0	0.0	1	361.6	1650.0
R	1457.0	1416.3	1550.8	1589.3	1598.0	33	321.5	1534.5
O	1453.1	1452.2	1459.2	1373.5	0.0	133	220.2	1451.5
P	1271.5	1341.2	0.0	0.0	0.0	85	178.5	1291.3
TOTAL	1370.7	1423.4	1503.5	1536.8	1598.0	252	220.0	1424.8

"Z"- CARCASE DE BOVINE CU VÂRSTA CUPRINSĂ ÎNTRE 8 LUNI ȘI MAI PUȚIN DE 12 LUNI (TINERET BOVIN)								
CONFORMAȚIE	PREȚ MEDIU (RON / 100 kg)					NUMĂR CARCASE	TOTAL	
	GRĂSIMI						GREUTATE MEDIE	PREȚ MEDIU (RON / 100 kg)
	1	2	3	4	5			
E	0.0	0.0	0.0	0.0	0.0	0	0.0	0.0
U	0.0	0.0	0.0	0.0	0.0	0	0.0	0.0
R	1352.0	0.0	0.0	0.0	0.0	1	235.2	1352.0
O	1468.3	1401.1	1424.0	0.0	0.0	31	191.7	1440.2
P	1371.6	1360.0	1404.0	0.0	0.0	29	158.4	1372.3
TOTAL	1414.1	1395.0	1414.3	0.0	0.0	61	176.6	1409.3

TOATE CATEGORIILE								
CONFORMAȚIE	PREȚ MEDIU (RON / 100 kg)					NUMĂR CARCASE	TOTAL	
	GRĂSIMI						GREUTATE MEDIE	PREȚ MEDIU (RON / 100 kg)
	1	2	3	4	5			
E	0.0	0.0	0.0	0.0	0.0	0	0.0	0.0
U	0.0	0.0	1527.9	1455.0	0.0	3	428.2	1504.4
R	1486.5	1416.2	1413.6	1441.4	1598.0	159	320.5	1455.0
O	1435.9	1354.7	1363.7	1401.8	0.0	914	250.4	1393.9
P	1264.8	1281.9	1318.6	1054.0	0.0	634	196.7	1272.3
TOTAL	1368.4	1346.6	1366.9	1411.9	1598.0	1710	237.3	1364.5

(*) Pentru calcularea prețurilor medii au fost luate în considerare doar bovinele cumparate de către abatoare



**Raport prețuri de piață din România versus prețuri de piață comunitare
conform Art.7 Regulamentul de punere în aplicare (UE) 2017/1184 al Comisiei din 20 aprilie 2017**

Săptămâna: 39

din: 27/09/21

până în: 03/10/21

CATEGORIA	CLASA	PREȚ MEDIU			PREȚ RO /PREȚ COMUNITAR (%)
		ROMANIA		UE	
		RON / 100 kg	€ / 100 kg	€ / 100 kg	
Z	U2	0.00	0.00	425.52	
Z	U3	0.00	0.00	406.44	
Z	R2	0.00	0.00	394.88	
Z	R3	0.00	0.00	395.94	
Z	O2	1468.94	296.86	341.43	-13.05
Z	O3	1424.00	287.78	347.10	-17.09
Z		1463.39	295.74	374.88	-21.11
A	U2	0.00	0.00	424.02	
A	U3	0.00	0.00	415.33	
A	R2	1557.73	314.81	403.49	-21.98
A	R3	1419.47	286.87	405.90	-29.32
A	O2	1501.21	303.39	366.42	-17.20
A	O3	1565.93	316.46	379.84	-16.69
A		1511.26	305.42	402.91	-24.20
B	R3	1583.00	319.91	368.83	-13.26
C	U2	0.00	0.00	433.39	
C	U3	0.00	0.00	406.86	
C	U4	1455.00	294.05	426.67	-31.08
C	R3	1407.06	284.36	417.37	-31.87
C	R4	1451.55	293.35	414.40	-29.21
C	O3	0.00	0.00	391.09	
C	O4	0.00	0.00	397.27	
C		1412.63	285.48	407.33	-29.91
D	R3	1338.64	270.53	391.86	-30.96
D	R4	1246.24	251.86	363.41	-30.70
D	O2	1299.97	262.72	307.90	-14.67
D	O3	1349.80	272.79	334.57	-18.47
D	O4	1398.21	282.57	340.89	-17.11
D	P2	1247.31	252.07	278.54	-9.50
D	P3	1303.39	263.41	318.35	-17.26
D		1299.45	262.61	(*)	(*)
E	U2	0.00	0.00	478.28	
E	U3	1650.00	333.45	446.42	-25.31
E	R2	1416.29	286.22	411.85	-30.50
E	R3	1558.59	314.98	414.25	-23.96
E	R4	1589.34	321.20	410.85	-21.82
E	O2	1461.98	295.46	335.90	-12.04
E	O3	1444.43	291.91	368.63	-20.81
E	O4	1423.48	287.68	389.82	-26.20
E		1469.02	296.88	412.96	-28.11
TOATE CATEGORIILE		1385.07	279.91	377.83	-25.92

CATEGORII ȘI CLASE DE REFERINȚĂ ÎN UE27: Z3, AR3, CR3, DO3 ȘI ER3

(*) date nedisponibile



**CARCASE DE CARCASE DE BOVINE CU VÂRSTA DE 8 LUNI SAU MAI MULT LA INTRAREA ÎN ABATOR
CONFORM ART.7 REGULAMENTUL DE PUNERE ÎN APLICARE (UE) 2017/1184 AL COMISIEI DIN 20 APRILIE 2017**

Cotații naționale (RON / 100 kg)	SĂPT 39 / 2021	VARIAȚIE		
		1 SĂPT	1 AN	Medie 5 ani (16 - 20)
Tăurași "A"	1,511.26	-3.60%	2.34%	17.00%
Vaci "D"	1,299.45	1.84%	9.34%	24.08%
Vițele "E"	1,469.02	0.77%	7.34%	20.64%

Prețuri medii europene (€ / 100 kg)	SĂPT 39 / 2021			VARIAȚIE					
				1 SĂPT			1 AN		
	A	D	E	A	D	E	A	D	E
UE27	402.91	(*)	412.96	0.86%	(*)	1.16%	14.22%	(*)	14.77%
Franța	406.99	(*)	437.77	0.39%	(*)	-0.30%	10.89%	(*)	4.73%
Germania	427.77	(*)	404.66	1.14%	(*)	0.96%	18.70%	(*)	27.42%
Italia	426.94	(*)	480.05	0.95%	(*)	3.51%	6.61%	(*)	10.49%
Țările de Jos	387.80	(*)	339.86	7.43%	(*)	3.77%	14.94%	(*)	34.42%
Polonia	379.23	(*)	359.19	2.34%	(*)	2.77%	29.82%	(*)	24.08%
România	305.42	262.61	296.88	-3.57%	1.88%	0.80%	0.67%	7.56%	5.59%
Ungaria	213.15	(*)	183.44	16.03%	(*)	-4.22%	1.31%	(*)	-9.12%

(*) date nedisponibile



PREȚ MEDIU PONDERAT LA INTRAREA ÎN ABATOR - CARCASE DE TĂURAȘI (A)

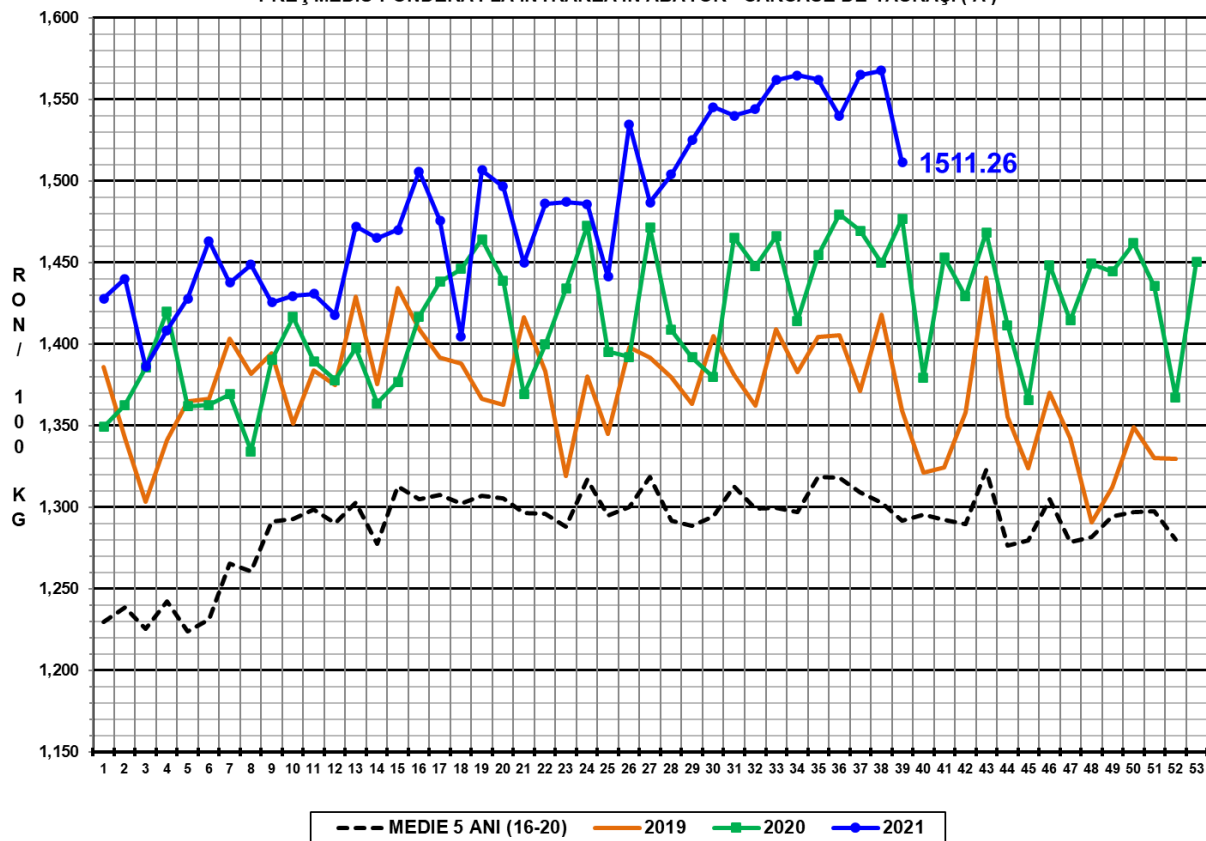

PREȚ MEDIU PONDERAT LA INTRAREA ÎN ABATOR - CARCASE DE VACI (D)

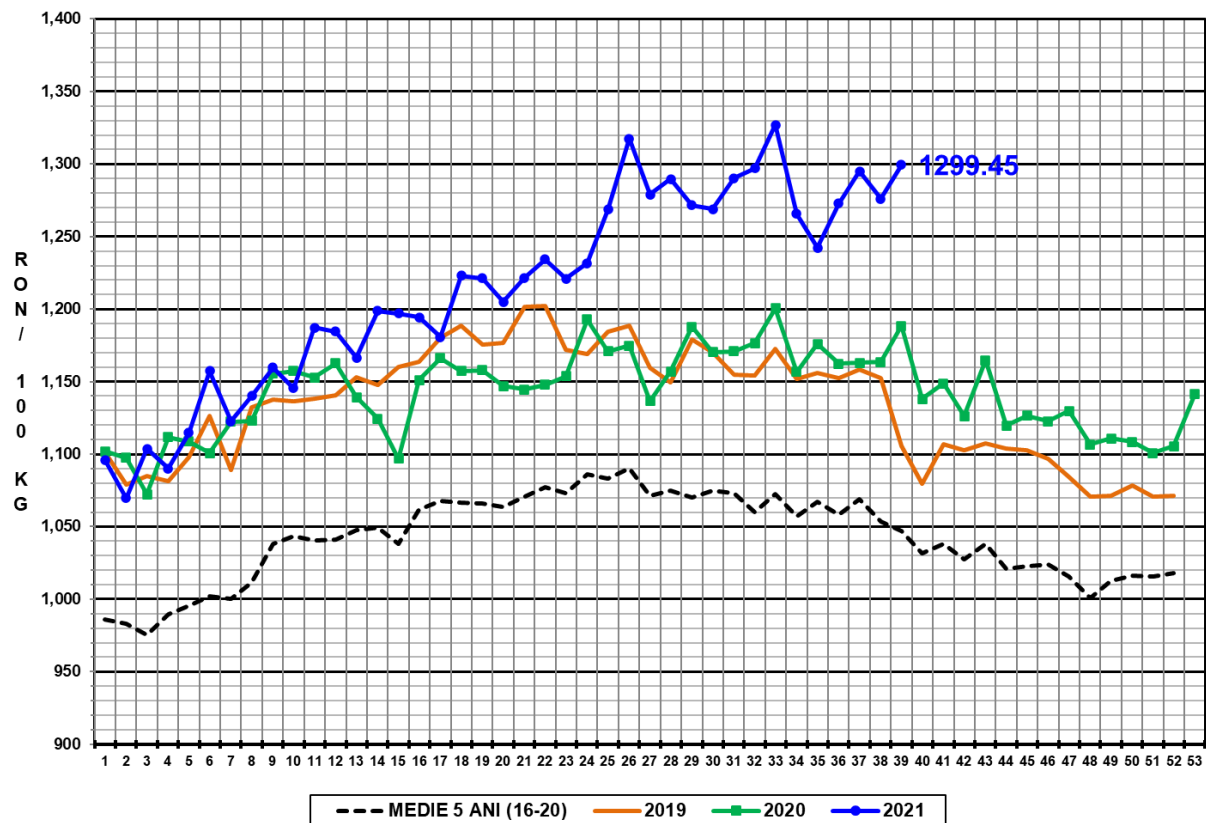

PREȚ MEDIU PONDERAT LA INTRAREA ÎN ABATOR - CARCASE DE VIȚELE (E)

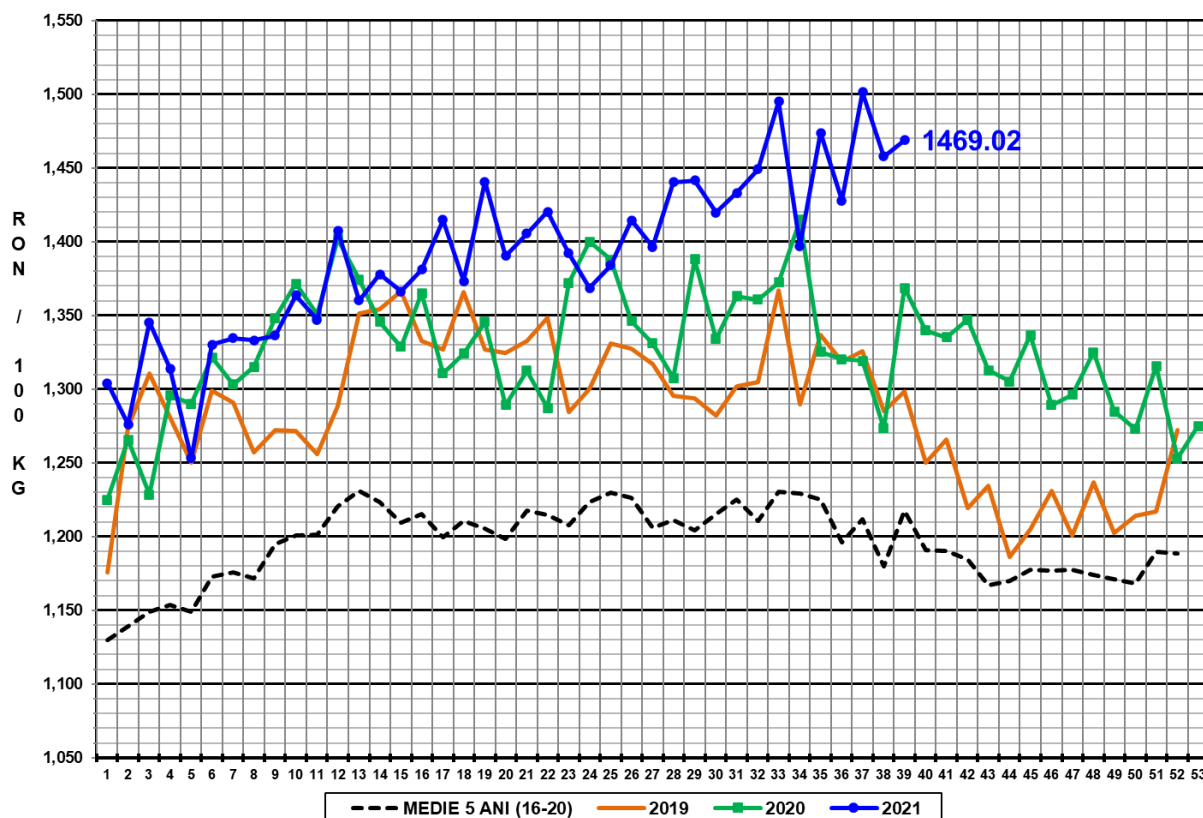

N.B. Prețurile medii ponderate săptămânale au fost calculate după cum urmează:

- În toate cazurile de la paginile 1 - 3 și în cazul „per combinație categorie, clasă de conformație și grad de acoperire cu grăsime” de la pagina 4, au fost aplicate ponderi „real time”, care constau în greutatea individuale în viu, sau în carcasă ale bovinelor. Prețul mediu ponderat săptămânal (în viu sau în carcasă) este egal cu suma produselor dintre prețul individual (în viu sau în carcasă) și greutatea individuală (în viu sau în carcasă) împărțită la suma ponderilor (greutățile în viu sau în carcasă).
- În cazul „per categorie” de la paginile 4 - 7, au fost aplicate ponderi bazate pe „cifrele istorice” comunicate de statele membre privind distribuția în clasele SEUROP.