



Prețul de piață al bovinelor la intrarea în abator Săptămâna 38 (20 – 26 septembrie 2021)

SITUAȚIA CARCASELOR DE BOVINE CLASIFICATE ÎN FUNCȚIE DE PROVENIENȚA BOVINELOR SACRIFICATE
ÎN SĂPTĂMÎNA 20 - 26 SEPTEMBRIE 2021

PROVENIENȚĂ BOVINE SACRIFICATE	CARCASE CLASIFICATE:						PREȚ FEZABIL CATEGORIILE:						
	BOVINE CU VÂRSTA:				TOTAL		A, B, C, D, E, Z				V		
	DE 8 LUNI SAU MAI MULT (A, B, C, D, E, Z)		MAI MICĂ DE 8 LUNI (V)				TOATE CLASELE		CLASELE CONFORM ART 7, REG (UE)		TOATE CLASELE		
	NUMĂR	%	NUMĂR	%	NUMĂR	%	NUMĂR	%	NUMĂR	%	NUMĂR	%	
CUMPĂRATE	1,733	40.4	59	1.4	1,792	41.8	1,608	37.5	552	12.9	38	0.9	
FERME PROPRII ALE ABATOARELOR	266	6.2	45	1.0	311	7.2	257	6.0	103	2.4	15	0.3	
PRESTĂRI SERVICII	PRODUCĂTORI	1,751	40.8	99	2.3	1,850	43.1	1,701	39.7	214	5.0	96	2.2
	COMERCIANȚI	320	7.5	17	0.4	337	7.9	319	7.4	36	0.8	15	0.3
TOTAL	4,070	94.9	220	5.1	4,290	100.0	3,885	90.6	905	21.1	164	3.8	

1,865 Carcase incluse în rapoartele naționale de prețuri de piață pentru carcasele de bovine cu vârsta de 8 luni sau mai mult
43.5% din total carcase clasificate

655 Carcase incluse în raportul național de prețuri de piață pentru Comisia Europeană
15.3% din total carcase clasificate

53 Carcase incluse în rapoartele naționale de prețuri de piață pentru carcasele de bovine cu vârsta mai mică de 8 luni (viței)
1.2% din total carcase clasificate

Factor general de ajustare pentru cheltuielile de transport a prețurilor raportate: 0.10 RON/kg carcasă caldă-2%

Prețul în viu al bovinelor din toate clasele de conformație și acoperire cu grăsime
la intrarea în abator în săptămâna 20 - 26 septembrie 2021

Categoria	Număr	Greutate în viu (kg)	Preț în viu (RON / 100 kg)	Modificare preț	
				1 săpt	1 an
"A" - TĂURAȘI	381	468.6	787.8	-2.64%	7.71%
"B" - TAURI	112	560.6	760.0	4.00%	7.95%
"C" - BOI	29	748.9	734.6	-7.84%	7.03%
"D" - VACI	997	504.3	612.6	-0.22%	10.74%
"E" - VIȚELE	267	462.7	715.1	-0.66%	14.53%
"Z" - TINERET BOVIN	79	358.5	722.4	2.43%	5.08%
A + B + C + D + E + Z	1,865	492.1	676.9	-0.90%	7.83%
"V" - VIȚEI	53	251.8	708.7	-1.55%	8.40%



Raport național prețuri de piață carcase de bovine cu vârsta de 8 luni sau mai mult, la intrarea în abator conform grilei UE

Săptămâna: 38

din: 20/09/21

până în 26/09/21

"A"- CARCASE DE MASCULI NECASTRAȚI CU VÂRSTA CUPRINSĂ ÎNTRE 12 LUNI ȘI MAI PUȚIN DE 24 DE LUNI (TĂURAȘI)								
CONFORMAȚIE	PREȚ MEDIU (RON / 100 kg)					NUMĂR CARCASE	TOTAL	
	GRĂSIMI						GREUTATE MEDIE	PREȚ MEDIU (RON / 100 kg)
	1	2	3	4	5			
E	2050.0	0.0	0.0	0.0	0.0	1	273.4	2050.0
U	1558.0	0.0	0.0	0.0	0.0	1	398.5	1558.0
R	1565.6	1470.1	1505.4	0.0	0.0	38	289.7	1523.4
O	1493.6	1605.4	1516.0	0.0	0.0	218	252.1	1539.2
P	1466.2	1548.4	1083.0	1613.0	0.0	123	209.5	1478.3
TOTAL	1493.5	1580.6	1488.0	1613.0	0.0	381	242.6	1521.9

"B"- CARCASE DE MASCULI NECASTRAȚI CU VÂRSTA DE 24 DE LUNI ȘI MAI MULT (TAURI)								
CONFORMAȚIE	PREȚ MEDIU (RON / 100 kg)					NUMĂR CARCASE	TOTAL	
	GRĂSIMI						GREUTATE MEDIE	PREȚ MEDIU (RON / 100 kg)
	1	2	3	4	5			
E	0.0	0.0	0.0	0.0	0.0	0	0.0	0.0
U	0.0	0.0	0.0	0.0	0.0	0	0.0	0.0
R	1534.0	1503.8	1433.1	1511.3	0.0	23	397.6	1505.6
O	1415.4	1527.3	1420.2	0.0	0.0	65	290.9	1444.4
P	1510.9	1417.2	0.0	0.0	0.0	24	185.1	1493.6
TOTAL	1458.7	1509.4	1426.7	1511.3	0.0	112	290.1	1468.4

"C"- CARCASE DE MASCULI CASTRAȚI CU VÂRSTA DE 12 LUNI ȘI MAI MULT (BOI)								
CONFORMAȚIE	PREȚ MEDIU (RON / 100 kg)					NUMĂR CARCASE	TOTAL	
	GRĂSIMI						GREUTATE MEDIE	PREȚ MEDIU (RON / 100 kg)
	1	2	3	4	5			
E	0.0	0.0	0.0	0.0	0.0	0	0.0	0.0
U	0.0	0.0	0.0	0.0	0.0	0	0.0	0.0
R	0.0	1438.7	1465.1	0.0	0.0	6	437.7	1453.4
O	0.0	1458.9	1508.0	1510.0	0.0	16	405.9	1477.7
P	1342.0	1356.7	0.0	0.0	0.0	7	269.3	1347.4
TOTAL	1342.0	1442.9	1486.1	1510.0	0.0	29	379.5	1449.6

"D"- CARCASE DE FEMELE CARE AU FĂȚAT (VACI)								
CONFORMAȚIE	PREȚ MEDIU (RON / 100 kg)					NUMĂR CARCASE	TOTAL	
	GRĂSIMI						GREUTATE MEDIE	PREȚ MEDIU (RON / 100 kg)
	1	2	3	4	5			
E	0.0	0.0	0.0	0.0	0.0	0	0.0	0.0
U	0.0	0.0	0.0	0.0	0.0	0	0.0	0.0
R	1420.3	1312.3	1303.0	1330.0	0.0	47	362.6	1321.5
O	1388.1	1311.1	1305.2	1236.1	1295.0	442	266.8	1335.4
P	1197.8	1202.7	1275.6	1200.0	0.0	508	209.1	1204.9
TOTAL	1272.6	1272.0	1298.8	1280.6	1295.0	997	241.9	1276.9

"E"- CARCASE ALE ALTOR BOVINE FEMELE CU VÂRSTA DE 12 LUNI ȘI MAI MULT (VIȚELE)								
CONFORMAȚIE	PREȚ MEDIU (RON / 100 kg)					NUMĂR CARCASE	TOTAL	
	GRĂSIMI						GREUTATE MEDIE	PREȚ MEDIU (RON / 100 kg)
	1	2	3	4	5			
E	0.0	0.0	0.0	0.0	0.0	0	0.0	0.0
U	0.0	0.0	0.0	0.0	0.0	0	0.0	0.0
R	1461.4	1360.4	1457.0	1668.6	0.0	15	327.3	1574.1
O	1463.4	1449.6	1472.3	1395.2	1421.0	147	245.3	1454.7
P	1359.6	1431.2	1358.3	1319.0	0.0	105	194.4	1380.2
TOTAL	1414.1	1441.4	1440.5	1521.3	1421.0	267	229.9	1439.5

"Z"- CARCASE DE BOVINE CU VÂRSTA CUPRINSĂ ÎNTRE 8 LUNI ȘI MAI PUȚIN DE 12 LUNI (TINERET BOVIN)								
CONFORMAȚIE	PREȚ MEDIU (RON / 100 kg)					NUMĂR CARCASE	TOTAL	
	GRĂSIMI						GREUTATE MEDIE	PREȚ MEDIU (RON / 100 kg)
	1	2	3	4	5			
E	0.0	0.0	0.0	0.0	0.0	0	0.0	0.0
U	0.0	0.0	0.0	0.0	0.0	0	0.0	0.0
R	0.0	1549.0	0.0	0.0	0.0	1	256.8	1549.0
O	1486.0	1518.5	0.0	1546.0	0.0	32	197.1	1495.4
P	1347.5	1587.8	1533.0	0.0	0.0	46	167.4	1380.8
TOTAL	1405.0	1547.4	1533.0	1546.0	0.0	79	180.6	1434.5

TOATE CATEGORIILE								
CONFORMAȚIE	PREȚ MEDIU (RON / 100 kg)					NUMĂR CARCASE	TOTAL	
	GRĂSIMI						GREUTATE MEDIE	PREȚ MEDIU (RON / 100 kg)
	1	2	3	4	5			
E	2050.0	0.0	0.0	0.0	0.0	1	273.4	2050.0
U	1558.0	0.0	0.0	0.0	0.0	1	398.5	1558.0
R	1535.9	1396.0	1399.1	1456.0	0.0	130	346.0	1444.9
O	1435.3	1427.7	1366.0	1322.7	1360.9	920	261.6	1416.4
P	1282.6	1290.4	1299.7	1354.9	0.0	813	204.7	1286.2
TOTAL	1365.8	1385.3	1358.7	1386.7	1360.9	1865	242.8	1371.9

Prețuri incluse în raportul național de prețuri pentru Comisia Europeană



Raport național parțial prețuri de piață carcase de bovine cu vârsta de 8 luni sau mai mult, la intrarea în abator conform grilei UE (*
Săptămâna: 38
din: 20/09/21
până în 26/09/21

"A"- CARCASE DE MASCULI NECASTRAȚI CU VÂRSTA CUPRINSĂ ÎNȚRE 12 LUNI ȘI MAI PUȚIN DE 24 DE LUNI (TĂURAȘI)								
CONFORMAȚIE	PREȚ MEDIU (RON / 100 kg)					NUMĂR CARCASE	TOTAL	
	GRĂSIMI						GREUTATE MEDIE	PREȚ MEDIU (RON / 100 kg)
	1	2	3	4	5			
E	2050.0	0.0	0.0	0.0	0.0	1	273.4	2050.0
U	1558.0	0.0	0.0	0.0	0.0	1	398.5	1558.0
R	1551.3	1473.1	1463.0	0.0	0.0	34	286.1	1510.8
O	1506.6	1617.8	1508.8	0.0	0.0	174	245.0	1550.6
P	1457.3	1511.1	1083.0	0.0	0.0	94	198.4	1459.7
TOTAL	1497.8	1584.9	1461.7	0.0	0.0	304	235.8	1523.5

"B"- CARCASE DE MASCULI NECASTRAȚI CU VÂRSTA DE 24 DE LUNI ȘI MAI MULT (TAURI)								
CONFORMAȚIE	PREȚ MEDIU (RON / 100 kg)					NUMĂR CARCASE	TOTAL	
	GRĂSIMI						GREUTATE MEDIE	PREȚ MEDIU (RON / 100 kg)
	1	2	3	4	5			
E	0.0	0.0	0.0	0.0	0.0	0	0.0	0.0
U	0.0	0.0	0.0	0.0	0.0	0	0.0	0.0
R	1539.5	1503.8	1433.1	1527.0	0.0	21	394.5	1507.4
O	1454.7	1608.6	1420.2	0.0	0.0	45	273.2	1471.1
P	1521.0	1409.0	0.0	0.0	0.0	22	167.3	1507.4
TOTAL	1489.4	1537.4	1426.7	1527.0	0.0	88	275.6	1489.0

"C"- CARCASE DE MASCULI CASTRAȚI CU VÂRSTA DE 12 LUNI ȘI MAI MULT (BOI)								
CONFORMAȚIE	PREȚ MEDIU (RON / 100 kg)					NUMĂR CARCASE	TOTAL	
	GRĂSIMI						GREUTATE MEDIE	PREȚ MEDIU (RON / 100 kg)
	1	2	3	4	5			
E	0.0	0.0	0.0	0.0	0.0	0	0.0	0.0
U	0.0	0.0	0.0	0.0	0.0	0	0.0	0.0
R	0.0	1438.7	1465.1	0.0	0.0	6	437.7	1453.4
O	0.0	1458.9	1508.0	1510.0	0.0	16	405.9	1477.7
P	1342.0	1356.7	0.0	0.0	0.0	7	269.3	1347.4
TOTAL	1342.0	1442.9	1486.1	1510.0	0.0	29	379.5	1449.6

"D"- CARCASE DE FEMELE CARE AU FĂȚAT (VACI)								
CONFORMAȚIE	PREȚ MEDIU (RON / 100 kg)					NUMĂR CARCASE	TOTAL	
	GRĂSIMI						GREUTATE MEDIE	PREȚ MEDIU (RON / 100 kg)
	1	2	3	4	5			
E	0.0	0.0	0.0	0.0	0.0	0	0.0	0.0
U	0.0	0.0	0.0	0.0	0.0	0	0.0	0.0
R	1420.3	1318.2	1288.0	1391.8	0.0	35	356.3	1327.2
O	1390.0	1312.4	1301.6	1216.1	0.0	427	266.3	1336.0
P	1198.6	1201.3	1300.5	0.0	0.0	465	205.1	1205.6
TOTAL	1276.8	1274.7	1300.0	1264.8	0.0	927	239.0	1279.4

"E"- CARCASE ALE ALTOR BOVINE FEMELE CU VÂRSTA DE 12 LUNI ȘI MAI MULT (VIȚELE)								
CONFORMAȚIE	PREȚ MEDIU (RON / 100 kg)					NUMĂR CARCASE	TOTAL	
	GRĂSIMI						GREUTATE MEDIE	PREȚ MEDIU (RON / 100 kg)
	1	2	3	4	5			
E	0.0	0.0	0.0	0.0	0.0	0	0.0	0.0
U	0.0	0.0	0.0	0.0	0.0	0	0.0	0.0
R	1461.4	1360.4	1209.0	1106.0	0.0	7	286.3	1307.4
O	1473.8	1462.9	1514.5	1210.0	0.0	110	233.8	1474.2
P	1358.9	1505.9	1372.2	0.0	0.0	81	183.0	1395.8
TOTAL	1419.6	1469.5	1460.9	1150.3	0.0	198	214.9	1439.1

"Z"- CARCASE DE BOVINE CU VÂRSTA CUPRINSĂ ÎNȚRE 8 LUNI ȘI MAI PUȚIN DE 12 LUNI (TINERET BOVIN)								
CONFORMAȚIE	PREȚ MEDIU (RON / 100 kg)					NUMĂR CARCASE	TOTAL	
	GRĂSIMI						GREUTATE MEDIE	PREȚ MEDIU (RON / 100 kg)
	1	2	3	4	5			
E	0.0	0.0	0.0	0.0	0.0	0	0.0	0.0
U	0.0	0.0	0.0	0.0	0.0	0	0.0	0.0
R	0.0	1549.0	0.0	0.0	0.0	1	256.8	1549.0
O	1490.7	1518.4	0.0	1546.0	0.0	29	199.6	1498.8
P	1375.1	1648.7	0.0	0.0	0.0	32	162.7	1417.4
TOTAL	1432.5	1568.3	0.0	1546.0	0.0	62	181.5	1462.3

TOATE CATEGORIILE								
CONFORMAȚIE	PREȚ MEDIU (RON / 100 kg)					NUMĂR CARCASE	TOTAL	
	GRĂSIMI						GREUTATE MEDIE	PREȚ MEDIU (RON / 100 kg)
	1	2	3	4	5			
E	2050.0	0.0	0.0	0.0	0.0	1	273.4	2050.0
U	1558.0	0.0	0.0	0.0	0.0	1	398.5	1558.0
R	1529.8	1399.5	1373.1	1371.7	0.0	104	340.1	1429.7
O	1441.2	1419.2	1357.6	1280.1	0.0	801	258.0	1414.6
P	1275.9	1274.4	1310.5	0.0	0.0	701	199.2	1277.5
TOTAL	1365.5	1378.0	1353.0	1307.6	0.0	1608	237.7	1366.5

(*) Pentru calcularea prețurilor medii au fost luate în considerare doar bovinele cumparate de către abatoare



**Raport prețuri de piață din România versus prețuri de piață comunitare
conform Art.7 Regulamentul de punere în aplicare (UE) 2017/1184 al Comisiei din 20 aprilie 2017**

Săptămâna: 38

din: 20/09/21

până în: 26/09/21

CATEGORIA	CLASA	PREȚ MEDIU			PREȚ RO /PREȚ COMUNITAR (%)
		ROMANIA		UE	
		RON / 100 kg	€ / 100 kg	€ / 100 kg	
Z	U2	0.00	0.00	418.57	
Z	U3	0.00	0.00	409.62	
Z	R2	1549.00	312.93	386.01	-18.93
Z	R3	0.00	0.00	394.61	
Z	O2	1518.46	306.76	341.08	-10.06
Z	O3	0.00	0.00	343.96	
Z		1522.08	307.49	372.10	-17.36
A	U2	0.00	0.00	420.85	
A	U3	0.00	0.00	412.51	
A	R2	1470.07	296.98	400.15	-25.78
A	R3	1505.37	304.12	402.79	-24.50
A	O2	1605.40	324.32	361.50	-10.28
A	O3	1516.02	306.27	376.06	-18.56
A		1567.77	316.72	399.48	-20.72
B	R3	1433.06	289.51	366.19	-20.94
C	U2	0.00	0.00	432.90	
C	U3	0.00	0.00	405.01	
C	U4	0.00	0.00	428.14	
C	R3	1465.07	295.97	417.78	-29.16
C	R4	0.00	0.00	414.74	
C	O3	1508.00	304.65	389.94	-21.87
C	O4	1510.00	305.05	398.74	-23.50
C		1476.35	298.25	407.33	-26.78
D	R3	1302.95	263.22	390.89	-32.66
D	R4	1330.01	268.69	360.46	-25.46
D	O2	1311.07	264.86	305.43	-13.28
D	O3	1305.21	263.68	333.03	-20.82
D	O4	1236.06	249.71	339.47	-26.44
D	P2	1202.72	242.97	276.15	-12.02
D	P3	1275.61	257.70	317.20	-18.76
D		1275.95	257.77	(*)	(*)
E	U2	0.00	0.00	456.41	
E	U3	0.00	0.00	446.93	
E	R2	1360.45	274.84	405.92	-32.29
E	R3	1457.01	294.35	409.19	-28.07
E	R4	1668.60	337.09	408.18	-17.42
E	O2	1449.63	292.85	331.73	-11.72
E	O3	1472.28	297.43	364.53	-18.41
E	O4	1395.20	281.86	387.25	-27.21
E		1457.81	294.51	408.22	-27.86
TOATE CATEGORIILE		1386.91	280.18	375.06	-25.30

CATEGORII ȘI CLASE DE REFERINȚĂ ÎN UE27: Z3, AR3, CR3, DO3 ȘI ER3

(*) date nedisponibile



**CARCASE DE CARCASE DE BOVINE CU VÂRSTA DE 8 LUNI SAU MAI MULT LA INTRAREA ÎN ABATOR
CONFORM ART.7 REGULAMENTUL DE PUNERE ÎN APLICARE (UE) 2017/1184 AL COMISIEI DIN 20 APRILIE 2017**

Cotații naționale (RON / 100 kg)	SĂPT 38 / 2021	VARIAȚIE		
		1 SĂPT	1 AN	Medie 5 ani (16 - 20)
Tăurași "A"	1,567.77	0.17%	8.14%	20.35%
Vaci "D"	1,275.95	-1.48%	9.67%	21.10%
Vițele "E"	1,457.81	-2.92%	14.45%	23.53%

Prețuri medii europene (€ / 100 kg)	SĂPT 38 / 2021			VARIAȚIE					
				1 SĂPT			1 AN		
	A	D	E	A	D	E	A	D	E
UE27	399.48	(*)	408.22	0.59%	(*)	0.19%	13.42%	(*)	13.60%
Franța	405.41	(*)	439.07	0.51%	(*)	-0.02%	10.36%	(*)	4.84%
Germania	422.96	(*)	400.80	0.82%	(*)	0.52%	17.64%	(*)	26.21%
Italia	422.91	(*)	463.79	0.74%	(*)	-0.53%	7.65%	(*)	6.71%
Țările de Jos	360.98	(*)	327.50	-9.32%	(*)	-5.88%	5.54%	(*)	31.45%
Polonia	370.56	(*)	349.52	0.27%	(*)	1.22%	25.25%	(*)	20.43%
România	316.72	257.77	294.51	0.12%	-1.54%	-2.97%	6.14%	7.64%	12.34%
Ungaria	183.70	(*)	191.51	-11.75%	(*)	-6.07%	-10.39%	(*)	-3.02%

(*) date nedisponibile

PREȚ MEDIU PONDERAT LA INTRAREA ÎN ABATOR - CARCASE DE TĂURAȘI (A)

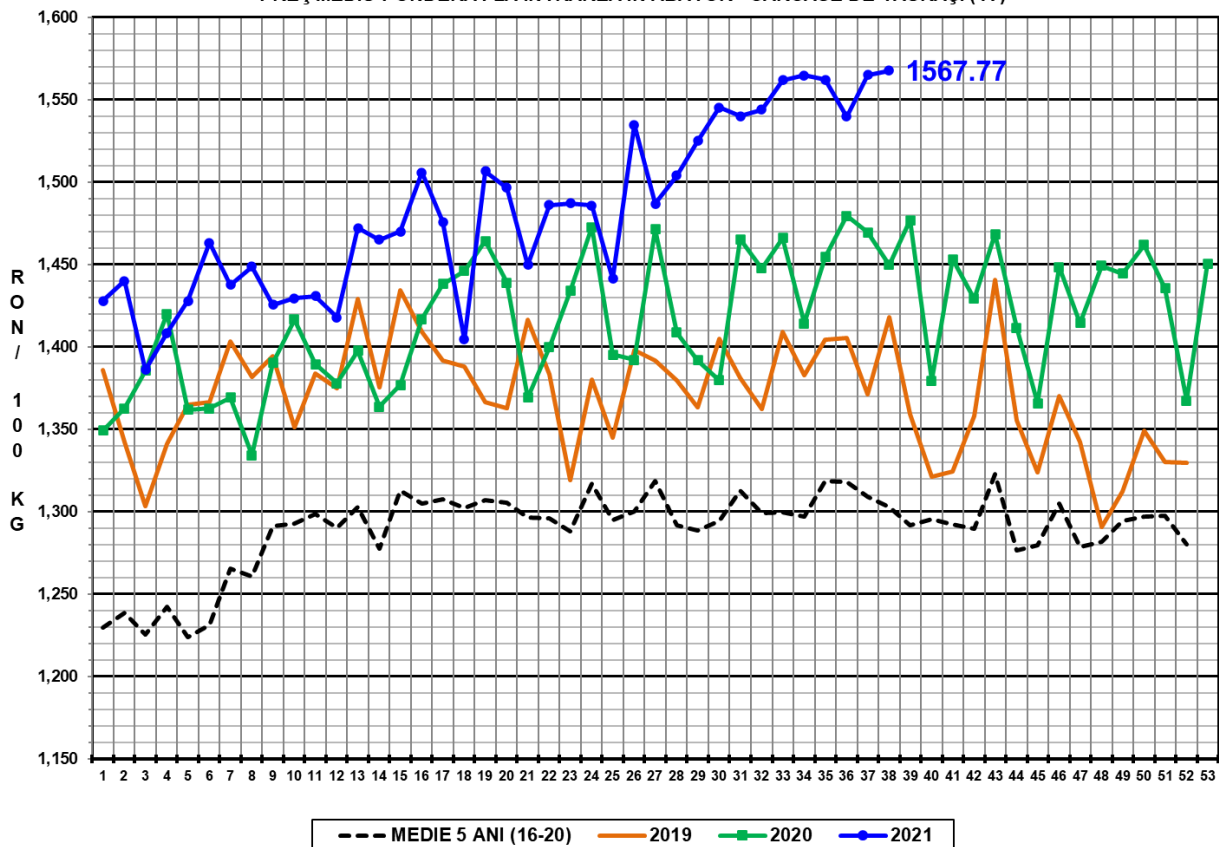

PREȚ MEDIU PONDERAT LA INTRAREA ÎN ABATOR - CARCASE DE VACI (D)

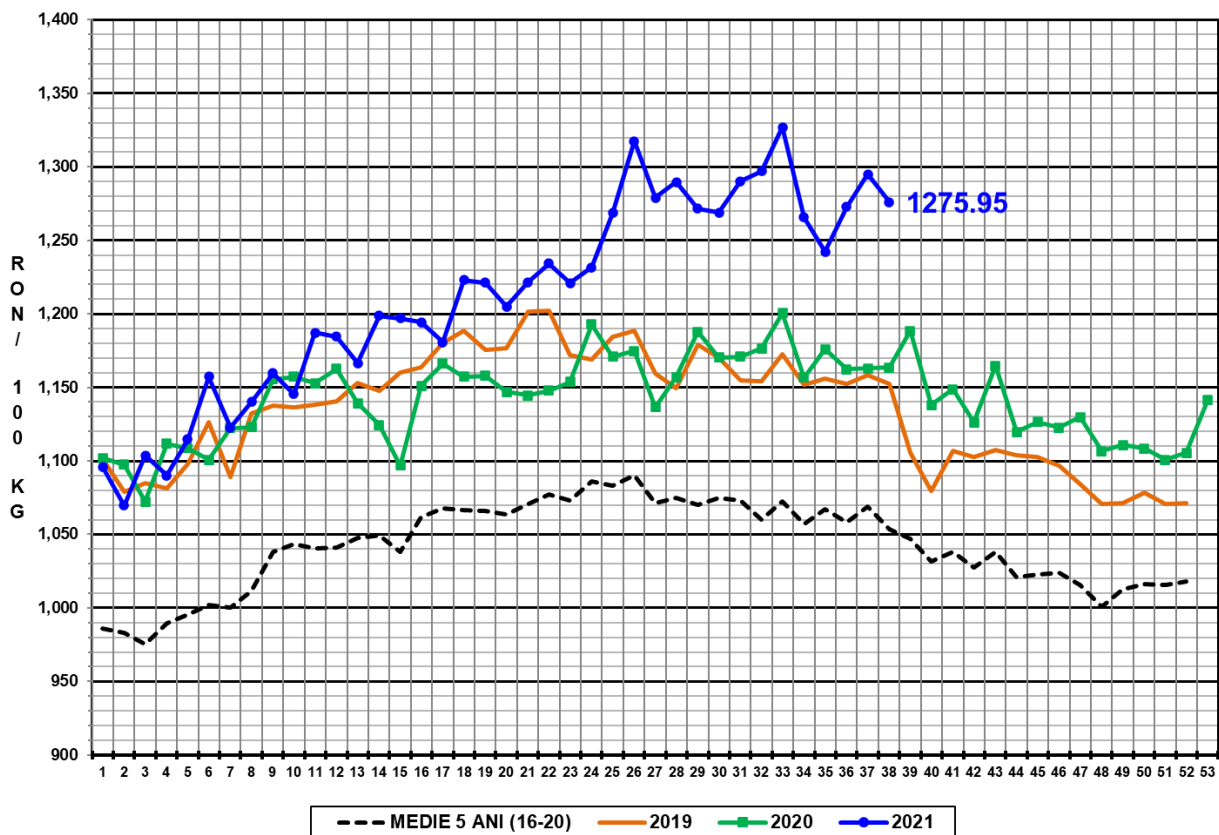

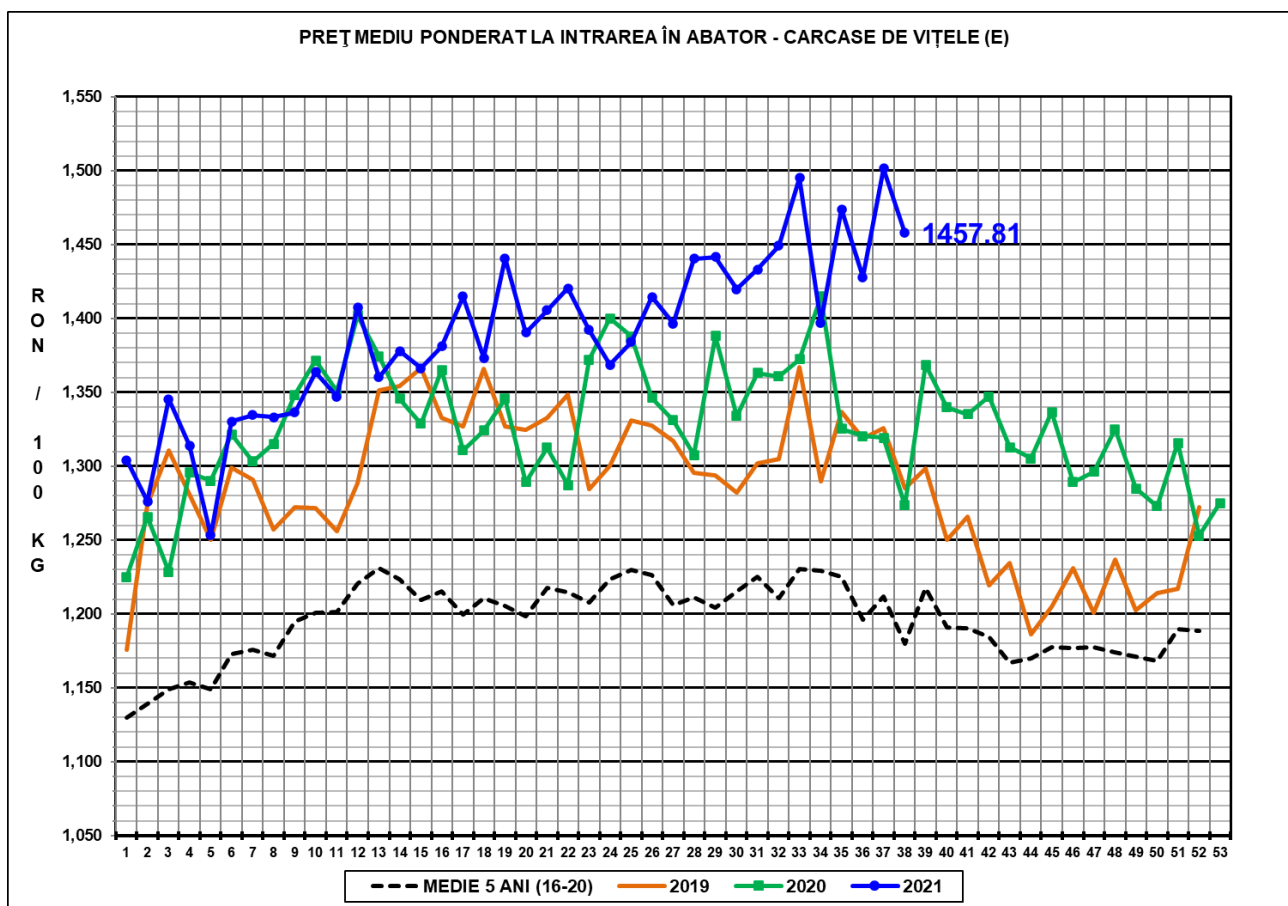

N.B. Prețurile medii ponderate săptămânale au fost calculate după cum urmează:

1. În toate cazurile de la paginile 1 - 3 și în cazul „per combinație categorie, clasă de conformație și grad de acoperire cu grăsime” de la pagina 4, au fost aplicate ponderi „real time”, care constau în greutatea individuală în viu, sau în carcasă ale bovinelor. Prețul mediu ponderat săptămânal (în viu sau în carcasă) este egal cu suma produselor dintre prețul individual (în viu sau în carcasă) și greutatea individuală (în viu sau în carcasă) împărțită la suma ponderilor (greutățile în viu sau în carcasă).

2. În cazul „per categorie” de la paginile 4 - 7, au fost aplicate ponderi bazate pe „cifrele istorice” comunicate de statele membre privind distribuția în clasele SEUROP.