



Prețul de piață al bovinelor la intrarea în abator

Săptămâna 37 (13 – 19 septembrie 2021)

SITUAȚIA CARCASELOR DE BOVINE CLASIFICATE ÎN FUNCȚIE DE PROVENIENȚA BOVINELOR SACRIFICATE
ÎN SĂPTĂMÂNA 13 - 19 SEPTEMBRIE 2021

PROVENIENȚĂ BOVINE SACRIFICATE	CARCASE CLASIFICATE:						PREȚ FEZABIL CATEGORIILE:						
	BOVINE CU VÂRSTA:				TOTAL		A, B, C, D, E, Z				V		
	DE 8 LUNI SAU MAI MULT (A, B, C, D, E, Z)		MAI MICĂ DE 8 LUNI (V)				TOATE CLASELE		CLASELE CONFORM ART 7, REG (UE) 2017/1184		TOATE CLASELE		
	NUMĂR	%	NUMĂR	%	NUMĂR	%	NUMĂR	%	NUMĂR	%	NUMĂR	%	
CUMPĂRATE	1,973	50.1	79	2.0	2,052	52.1	1,856	47.1	649	16.5	57	1.4	
FERME PROPRII ALE ABATOARELOR	262	6.7	39	1.0	301	7.6	259	6.6	121	3.1	8	0.2	
PRESTĂRI SERVICII	PRODUCĂTORI	1,144	29.1	81	2.1	1,225	31.1	1,088	27.6	115	2.9	76	1.9
	COMERCIANȚI	344	8.7	15	0.4	359	9.1	342	8.7	39	1.0	15	0.4
TOTAL	3,723	94.6	214	5.4	3,937	100.0	3,545	90.0	924	23.5	156	4.0	

2,115 Carcase incluse în rapoartele naționale de prețuri de piață pentru carcasele de bovine cu vârsta de 8 luni sau mai mult
53.7% din total carcase clasificate

770 Carcase incluse în raportul național de prețuri de piață pentru Comisia Europeană
19.6% din total carcase clasificate

65 Carcase incluse în rapoartele naționale de prețuri de piață pentru carcasele de bovine cu vârsta mai mică de 8 luni (viței)
1.6% din total carcase clasificate

Factor general de ajustare pentru cheltuielile de transport a prețurilor raportate: 0.10 RON/kg carcasă caldă-2%

Prețul în viu al bovinelor din toate clasele de conformație și acoperire cu grăsime
la intrarea în abator în săptămâna 13 - 19 septembrie 2021

Categoría	Număr	Greutate în viu (kg)	Preț în viu (RON / 100 kg)	Modificare preț	
				1 săpt	1 an
"A" - TĂURAȘI	465	498.3	809.1	-1.89%	5.94%
"B" - TAURI	121	555.5	730.8	-0.85%	3.16%
"C" - BOI	24	688.0	797.1	11.03%	1.45%
"D" - VACI	1,147	502.1	614.0	-1.41%	12.25%
"E" - VIȚELE	291	455.0	719.8	2.37%	10.36%
"Z" - TINERET BOVIN	67	364.4	705.3	-3.62%	2.72%
A + B + C + D + E + Z	2,115	495.6	683.0	-0.84%	7.56%
"V" - VIȚEI	65	253.3	719.9	-3.98%	7.98%



Raport național prețuri de piață carcase de bovine cu vârsta de 8 luni sau mai mult, la intrarea în abator conform grilei UE

Săptămâna: 37

din: 13/09/21

până în 19/09/21

"A"- CARCASE DE MASCULI NECASTRAȚI CU VÂRSTA CUPRINSĂ ÎNȚRE 12 LUNI ȘI MAI PUȚIN DE 24 DE LUNI (TĂURAȘI)								
CONFORMAȚIE	PREȚ MEDIU (RON / 100 kg)					NUMĂR CARCASE	TOTAL	
	GRĂSIMI						GREUTATE MEDIE	PREȚ MEDIU (RON / 100 kg)
	1	2	3	4	5			
E	0.0	0.0	0.0	0.0	0.0	0	0.0	0.0
U	1804.6	1581.0	0.0	0.0	0.0	3	367.0	1717.6
R	1601.0	1583.2	1715.1	0.0	0.0	72	346.7	1606.1
O	1541.7	1538.7	1592.8	0.0	0.0	283	260.2	1543.0
P	1426.7	1549.4	1548.0	0.0	0.0	107	205.4	1450.7
TOTAL	1528.2	1551.1	1642.4	0.0	0.0	465	261.7	1540.9

"B"- CARCASE DE MASCULI NECASTRAȚI CU VÂRSTA DE 24 DE LUNI ȘI MAI MULT (TAURI)								
CONFORMAȚIE	PREȚ MEDIU (RON / 100 kg)					NUMĂR CARCASE	TOTAL	
	GRĂSIMI						GREUTATE MEDIE	PREȚ MEDIU (RON / 100 kg)
	1	2	3	4	5			
E	0.0	0.0	0.0	0.0	0.0	0	0.0	0.0
U	0.0	2136.0	0.0	0.0	0.0	1	438.7	2136.0
R	1513.3	1513.6	1471.3	1610.0	0.0	24	383.2	1513.7
O	1452.2	1357.5	1381.4	0.0	0.0	63	290.0	1409.3
P	1319.9	1372.4	1384.0	0.0	0.0	33	193.0	1336.8
TOTAL	1439.4	1423.0	1408.9	1610.0	0.0	121	283.2	1433.2

"C"- CARCASE DE MASCULI CASTRAȚI CU VÂRSTA DE 12 LUNI ȘI MAI MULT (BOI)								
CONFORMAȚIE	PREȚ MEDIU (RON / 100 kg)					NUMĂR CARCASE	TOTAL	
	GRĂSIMI						GREUTATE MEDIE	PREȚ MEDIU (RON / 100 kg)
	1	2	3	4	5			
E	0.0	0.0	0.0	0.0	0.0	0	0.0	0.0
U	0.0	0.0	0.0	0.0	1676.0	1	504.2	1676.0
R	0.0	0.0	1610.0	0.0	0.0	3	285.2	1610.0
O	1523.0	1486.7	1534.0	1509.0	0.0	17	384.6	1513.9
P	1317.8	0.0	0.0	0.0	0.0	3	263.6	1317.8
TOTAL	1452.7	1486.7	1554.0	1509.0	1676.0	24	362.0	1514.9

"D"- CARCASE DE FEMELE CARE AU FĂȚAT (VACI)								
CONFORMAȚIE	PREȚ MEDIU (RON / 100 kg)					NUMĂR CARCASE	TOTAL	
	GRĂSIMI						GREUTATE MEDIE	PREȚ MEDIU (RON / 100 kg)
	1	2	3	4	5			
E	0.0	0.0	0.0	0.0	0.0	0	0.0	0.0
U	0.0	0.0	0.0	0.0	0.0	0	0.0	0.0
R	1234.3	1234.4	1262.2	1334.4	0.0	72	341.1	1257.0
O	1386.7	1332.2	1309.5	1323.1	0.0	545	257.1	1345.6
P	1227.8	1232.3	1287.9	0.0	0.0	530	205.2	1233.9
TOTAL	1291.4	1290.2	1298.9	1329.8	0.0	1147	238.4	1293.2

"E"- CARCASE ALE ALTOR BOVINE FEMELE CU VÂRSTA DE 12 LUNI ȘI MAI MULT (VITELE)								
CONFORMAȚIE	PREȚ MEDIU (RON / 100 kg)					NUMĂR CARCASE	TOTAL	
	GRĂSIMI						GREUTATE MEDIE	PREȚ MEDIU (RON / 100 kg)
	1	2	3	4	5			
E	0.0	0.0	0.0	0.0	0.0	0	0.0	0.0
U	1680.0	1679.0	0.0	0.0	0.0	2	247.5	1679.5
R	1410.0	1404.1	1438.4	1646.3	0.0	17	302.6	1473.0
O	1541.0	1503.3	1505.2	1552.9	0.0	169	237.4	1521.9
P	1338.0	1385.7	1378.5	1346.0	0.0	103	184.5	1359.2
TOTAL	1466.7	1464.8	1467.0	1557.6	0.0	291	222.6	1471.5

"Z"- CARCASE DE BOVINE CU VÂRSTA CUPRINSĂ ÎNȚRE 8 LUNI ȘI MAI PUȚIN DE 12 LUNI (TINERET BOVIN)								
CONFORMAȚIE	PREȚ MEDIU (RON / 100 kg)					NUMĂR CARCASE	TOTAL	
	GRĂSIMI						GREUTATE MEDIE	PREȚ MEDIU (RON / 100 kg)
	1	2	3	4	5			
E	0.0	0.0	0.0	0.0	0.0	0	0.0	0.0
U	0.0	0.0	0.0	0.0	0.0	0	0.0	0.0
R	0.0	0.0	0.0	0.0	0.0	0	0.0	0.0
O	1449.4	1494.1	0.0	0.0	0.0	34	192.7	1457.4
P	1366.1	1325.3	0.0	0.0	0.0	33	170.9	1360.0
TOTAL	1410.1	1423.6	0.0	0.0	0.0	67	182.0	1412.4

TOATE CATEGORIILE								
CONFORMAȚIE	PREȚ MEDIU (RON / 100 kg)					NUMĂR CARCASE	TOTAL	
	GRĂSIMI						GREUTATE MEDIE	PREȚ MEDIU (RON / 100 kg)
	1	2	3	4	5			
E	0.0	0.0	0.0	0.0	0.0	0	0.0	0.0
U	1771.5	1820.6	0.0	0.0	1676.0	7	362.7	1774.2
R	1533.7	1403.4	1407.9	1426.9	0.0	188	344.3	1450.0
O	1471.9	1411.1	1367.8	1437.5	0.0	1111	256.7	1431.9
P	1280.6	1294.5	1312.6	1346.0	0.0	809	200.9	1286.7
TOTAL	1398.3	1384.3	1366.0	1428.4	1676.0	2115	243.5	1390.0

Prețuri incluse în raportul național de prețuri pentru Comisia Europeană



Raport național parțial prețuri de piață carcase de bovine cu vârsta de 8 luni sau mai mult, la intrarea în abator conform grilei UE (*)

Săptămâna: 37

din: 13/09/21

până în 19/09/21

"A"- CARCASE DE MASCULI NECASTRAȚI CU VÂRSTA CUPRINSĂ ÎNȚRE 12 LUNI ȘI MAI PUȚIN DE 24 DE LUNI (TĂURAȘI)								
CONFORMAȚIE	PREȚ MEDIU (RON / 100 kg)					NUMĂR CARCASE	TOTAL	
	GRĂSIMI						GREUTATE MEDIE	PREȚ MEDIU (RON / 100 kg)
	1	2	3	4	5			
E	0.0	0.0	0.0	0.0	0.0	0	0.0	0.0
U	1804.6	0.0	0.0	0.0	0.0	2	336.1	1804.6
R	1597.7	1569.2	2282.0	0.0	0.0	45	341.8	1603.5
O	1541.2	1514.0	1606.6	0.0	0.0	195	254.0	1536.6
P	1405.6	1551.2	1548.0	0.0	0.0	94	202.6	1432.8
TOTAL	1520.7	1530.3	1678.6	0.0	0.0	336	251.9	1527.5

"B"- CARCASE DE MASCULI NECASTRAȚI CU VÂRSTA DE 24 DE LUNI ȘI MAI MULT (TAURI)								
CONFORMAȚIE	PREȚ MEDIU (RON / 100 kg)					NUMĂR CARCASE	TOTAL	
	GRĂSIMI						GREUTATE MEDIE	PREȚ MEDIU (RON / 100 kg)
	1	2	3	4	5			
E	0.0	0.0	0.0	0.0	0.0	0	0.0	0.0
U	0.0	2136.0	0.0	0.0	0.0	1	438.7	2136.0
R	1513.3	1513.6	1300.0	1610.0	0.0	23	383.0	1509.4
O	1472.1	1386.0	1381.4	0.0	0.0	58	283.4	1432.3
P	1319.9	1372.4	1384.0	0.0	0.0	33	193.0	1336.8
TOTAL	1448.3	1445.3	1368.6	1610.0	0.0	115	278.8	1444.1

"C"- CARCASE DE MASCULI CASTRAȚI CU VÂRSTA DE 12 LUNI ȘI MAI MULT (BOI)								
CONFORMAȚIE	PREȚ MEDIU (RON / 100 kg)					NUMĂR CARCASE	TOTAL	
	GRĂSIMI						GREUTATE MEDIE	PREȚ MEDIU (RON / 100 kg)
	1	2	3	4	5			
E	0.0	0.0	0.0	0.0	0.0	0	0.0	0.0
U	0.0	0.0	0.0	0.0	1676.0	1	504.2	1676.0
R	0.0	0.0	1610.0	0.0	0.0	3	285.2	1610.0
O	1523.0	1486.7	1534.0	1509.0	0.0	17	384.6	1513.9
P	1317.8	0.0	0.0	0.0	0.0	3	263.6	1317.8
TOTAL	1452.7	1486.7	1554.0	1509.0	1676.0	24	362.0	1514.9

"D"- CARCASE DE FEMELE CARE AU FĂȚAT (VACI)								
CONFORMAȚIE	PREȚ MEDIU (RON / 100 kg)					NUMĂR CARCASE	TOTAL	
	GRĂSIMI						GREUTATE MEDIE	PREȚ MEDIU (RON / 100 kg)
	1	2	3	4	5			
E	0.0	0.0	0.0	0.0	0.0	0	0.0	0.0
U	0.0	0.0	0.0	0.0	0.0	0	0.0	0.0
R	1234.3	1234.4	1262.2	1323.9	0.0	68	337.9	1250.8
O	1387.3	1335.5	1308.6	1358.8	0.0	528	257.1	1348.0
P	1226.8	1232.0	1308.1	0.0	0.0	491	203.9	1234.2
TOTAL	1293.8	1292.1	1301.5	1341.1	0.0	1087	238.1	1295.3

"E"- CARCASE ALE ALTOR BOVINE FEMELE CU VÂRSTA DE 12 LUNI ȘI MAI MULT (VIȚELE)								
CONFORMAȚIE	PREȚ MEDIU (RON / 100 kg)					NUMĂR CARCASE	TOTAL	
	GRĂSIMI						GREUTATE MEDIE	PREȚ MEDIU (RON / 100 kg)
	1	2	3	4	5			
E	0.0	0.0	0.0	0.0	0.0	0	0.0	0.0
U	1680.0	1679.0	0.0	0.0	0.0	2	247.5	1679.5
R	1410.0	1404.1	1438.4	1442.0	0.0	15	290.1	1421.1
O	1541.9	1504.6	1572.5	1627.8	0.0	147	233.8	1531.7
P	1333.3	1345.2	1402.4	0.0	0.0	80	173.2	1339.3
TOTAL	1467.6	1465.5	1511.3	1573.1	0.0	244	217.5	1473.8

"Z"- CARCASE DE BOVINE CU VÂRSTA CUPRINSĂ ÎNȚRE 8 LUNI ȘI MAI PUȚIN DE 12 LUNI (TINERET BOVIN)								
CONFORMAȚIE	PREȚ MEDIU (RON / 100 kg)					NUMĂR CARCASE	TOTAL	
	GRĂSIMI						GREUTATE MEDIE	PREȚ MEDIU (RON / 100 kg)
	1	2	3	4	5			
E	0.0	0.0	0.0	0.0	0.0	0	0.0	0.0
U	0.0	0.0	0.0	0.0	0.0	0	0.0	0.0
R	0.0	0.0	0.0	0.0	0.0	0	0.0	0.0
O	1434.5	1492.5	0.0	0.0	0.0	24	179.4	1447.0
P	1339.3	1325.3	0.0	0.0	0.0	26	161.1	1336.5
TOTAL	1387.2	1412.7	0.0	0.0	0.0	50	169.9	1392.5

TOATE CATEGORIILE								
CONFORMAȚIE	PREȚ MEDIU (RON / 100 kg)					NUMĂR CARCASE	TOTAL	
	GRĂSIMI						GREUTATE MEDIE	PREȚ MEDIU (RON / 100 kg)
	1	2	3	4	5			
E	0.0	0.0	0.0	0.0	0.0	0	0.0	0.0
U	1771.5	1969.3	0.0	0.0	1676.0	6	351.7	1813.4
R	1524.7	1352.8	1348.6	1377.1	0.0	154	340.1	1417.9
O	1466.3	1397.6	1356.2	1460.3	0.0	969	254.8	1423.1
P	1273.4	1281.6	1323.8	0.0	0.0	727	198.5	1278.4
TOTAL	1390.5	1365.0	1350.3	1423.0	1676.0	1856	240.2	1377.5

(*) Pentru calcularea prețurilor medii au fost luate în considerare doar bovinele cumparate de către abatoare



**Raport prețuri de piață din România versus prețuri de piață comunitare
conform Art.7 Regulamentul de punere în aplicare (UE) 2017/1184 al Comisiei din 20 aprilie 2017**

Săptămâna: 37

din: 13/09/21

până în: 19/09/21

CATEGORIA	CLASA	PREȚ MEDIU			PREȚ RO /PREȚ COMUNITAR (%)
		ROMANIA		UE	
		RON / 100 kg	€ / 100 kg	€ / 100 kg	
Z	U2	0.00	0.00	424.49	
Z	U3	0.00	0.00	405.85	
Z	R2	0.00	0.00	393.72	
Z	R3	0.00	0.00	394.65	(*)
Z	O2	1494.12	302.02	340.92	-11.41
Z	O3	0.00	0.00	344.51	
Z		1494.12	302.02	373.67	-19.17
A	U2	1581.00	319.58	418.19	-23.58
A	U3	0.00	0.00	409.70	
A	R2	1583.19	320.02	398.39	-19.67
A	R3	1715.13	346.69	399.16	-13.15 (*)
A	O2	1538.75	311.04	359.89	-13.57
A	O3	1592.83	321.97	375.04	-14.15
A		1565.04	316.35	397.13	-20.34
B	R3	1471.33	297.41	362.40	-17.93
C	U2	0.00	0.00	429.04	
C	U3	0.00	0.00	410.57	
C	U4	0.00	0.00	429.37	
C	R3	1610.00	325.44	417.55	-22.06 (*)
C	R4	0.00	0.00	417.29	
C	O3	1533.97	310.07	393.50	-21.20
C	O4	1509.00	305.03	398.62	-23.48
C		1589.60	321.32	409.13	-21.46
D	R3	1262.17	255.13	390.85	-34.72
D	R4	1334.36	269.73	358.01	-24.66
D	O2	1332.19	269.29	306.12	-12.03
D	O3	1309.54	264.71	332.93	-20.49 (*)
D	O4	1323.14	267.46	337.67	-20.79
D	P2	1232.25	249.09	275.55	-9.60
D	P3	1287.93	260.34	314.74	-17.28
D		1295.07	261.79	327.57	-20.08
E	U2	1679.00	339.39	457.58	-25.83
E	U3	0.00	0.00	445.20	
E	R2	1404.05	283.81	404.80	-29.89
E	R3	1438.38	290.75	407.92	-28.72 (*)
E	R4	1646.30	332.78	407.96	-18.43
E	O2	1503.28	303.87	330.41	-8.03
E	O3	1505.16	304.25	365.66	-16.79
E	O4	1552.94	313.91	385.36	-18.54
E		1501.59	303.53	407.46	-25.51
TOATE CATEGORIILE		1396.69	282.33	375.06	-24.72

(*) CATEGORII ȘI CLASE DE REFERINȚĂ ÎN UE27: Z3, AR3, CR3, DO3 ȘI ER3



**CARCASE DE CARCASE DE BOVINE CU VÂRSTA DE 8 LUNI SAU MAI MULT LA INTRAREA ÎN ABATOR
CONFORM ART.7 REGULAMENTUL DE PUNERE ÎN APLICARE (UE) 2017/1184 AL COMISIEI DIN 20 APRILIE 2017**

Cotații naționale (RON / 100 kg)	SĂPT 37 / 2021	VARIAȚIE		
		1 SĂPT	1 AN	Medie 5 ani (16 - 20)
Tăurași "A"	1,565.04	1.64%	6.50%	19.53%
Vaci "D"	1,295.07	1.76%	11.37%	21.14%
Vițele "E"	1,501.59	5.14%	13.82%	23.93%

Prețuri medii europene (€ / 100 kg)	SĂPT 37 / 2021			VARIAȚIE					
				1 SĂPT			1 AN		
	A	D	E	A	D	E	A	D	E
UE27	397.13	327.57	407.46	0.56%	0.38%	0.46%	13.02%	17.84%	12.85%
Franța	403.36	363.88	439.16	0.16%	0.18%	-0.04%	9.83%	10.72%	5.77%
Germania	419.50	348.90	398.71	0.84%	0.52%	0.95%	17.04%	31.80%	24.90%
Italia	419.78	270.50	466.24	0.82%	-2.26%	-0.39%	7.94%	14.73%	4.32%
Țările de Jos	398.09	343.32	347.97	5.61%	1.64%	3.63%	18.46%	29.01%	40.34%
Polonia	369.58	294.87	345.32	0.43%	0.76%	-0.17%	24.85%	23.34%	19.07%
România	316.77	262.44	303.56	1.74%	1.99%	5.13%	4.70%	9.62%	11.77%
Ungaria	208.15	186.67	203.88	-4.29%	3.40%	-0.58%	-13.43%	2.08%	9.75%

PREȚ MEDIU PONDERAT LA INTRAREA ÎN ABATOR - CARCASE DE TĂURAȘI (A)

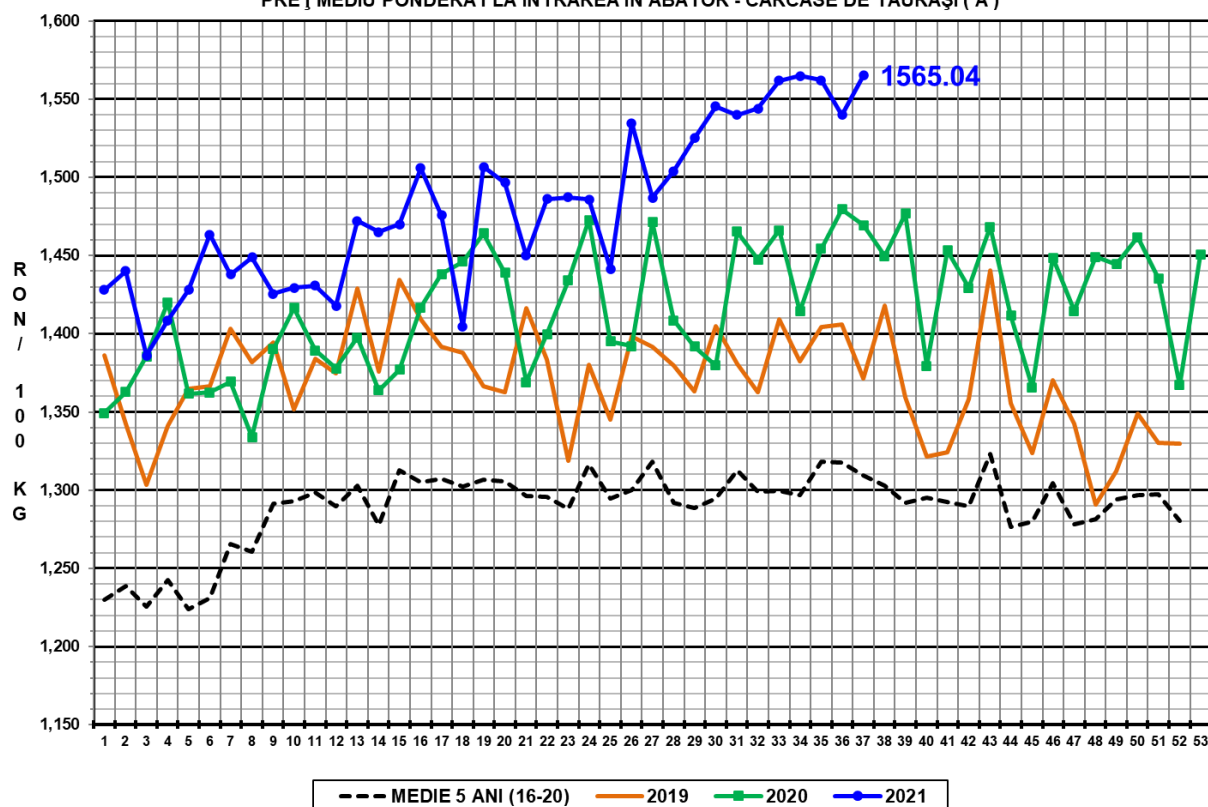

PREȚ MEDIU PONDERAT LA INTRAREA ÎN ABATOR - CARCASE DE VACI (D)

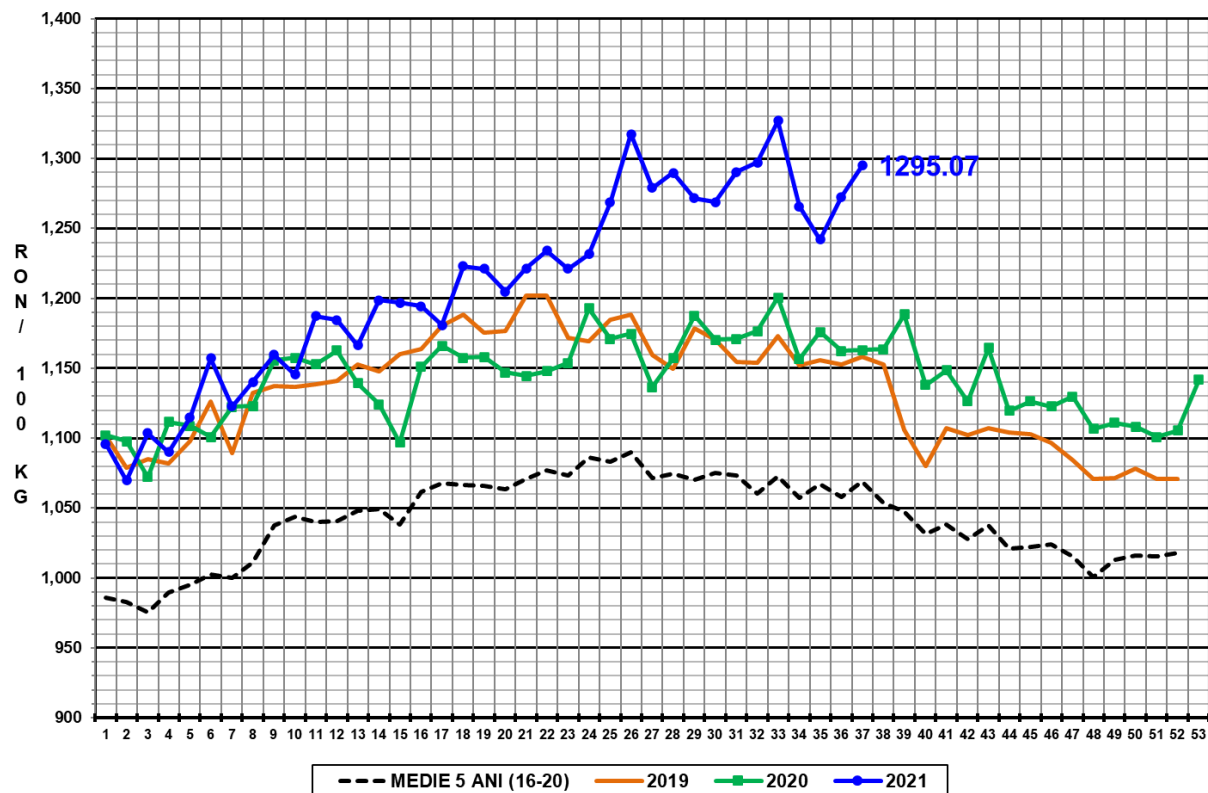

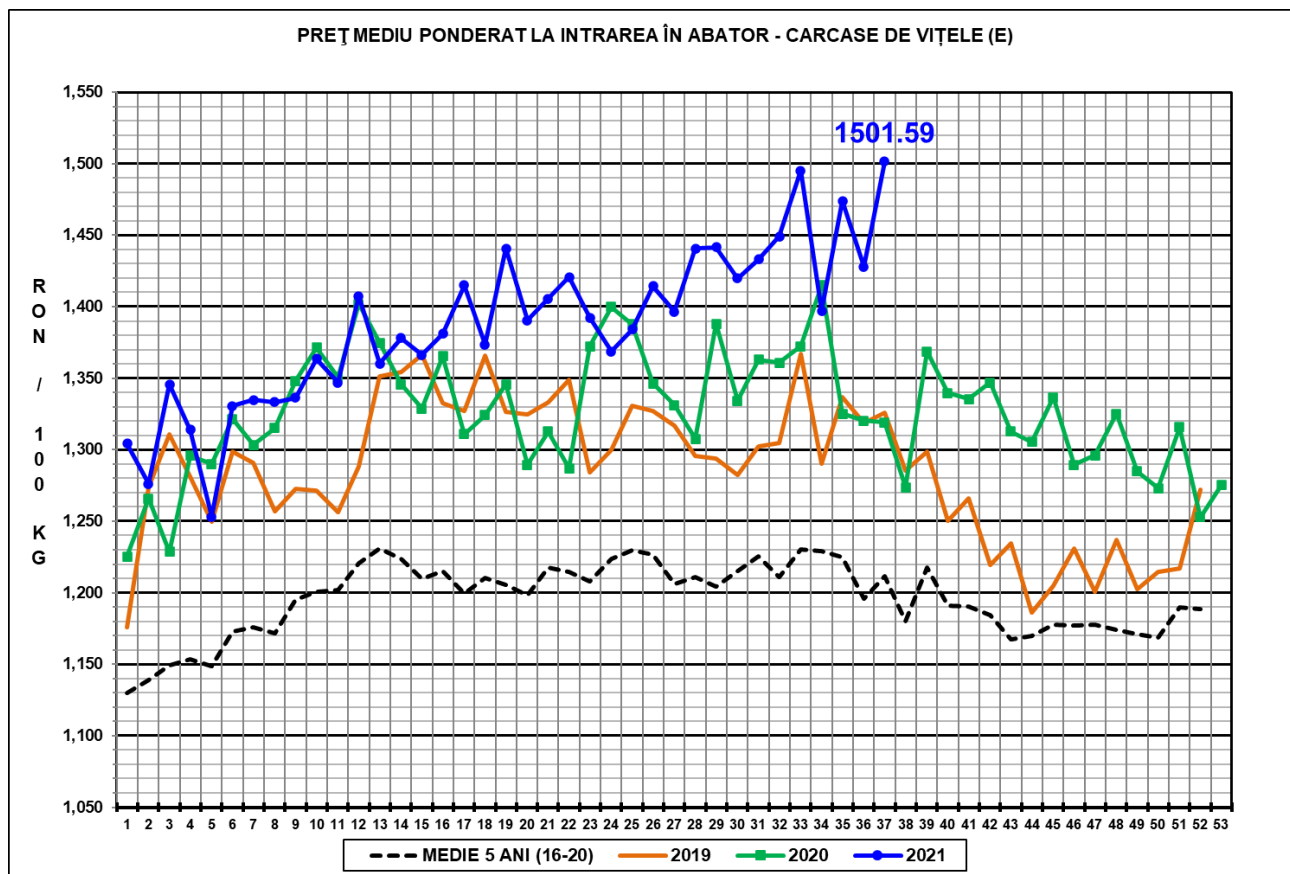

N.B. Prețurile medii ponderate săptămânale au fost calculate după cum urmează:

1. În toate cazurile de la paginile 1 - 3 și în cazul „per combinație categorie, clasă de conformație și grad de acoperire cu grăsime” de la pagina 4, au fost aplicate ponderi „real time”, care constau în greutatea individuală în viu, sau în carcasă ale bovinelor. Prețul mediu ponderat săptămânal (în viu sau în carcasă) este egal cu suma produselor dintre prețul individual (în viu sau în carcasă) și greutatea individuală (în viu sau în carcasă) împărțită la suma ponderilor (greutățile în viu sau în carcasă).

2. În cazul „per categorie” de la paginile 4 - 7, au fost aplicate ponderi bazate pe „cifrele istorice” comunicate de statele membre privind distribuția în clasele SEUROP.