

Prețul de piață al bovinelor la intrarea în abator

August 2021

SITUAȚIA CARCASELOR DE BOVINE CLASIFICATE
ÎN FUNCȚIE DE PROVENIENȚA BOVINELOR SACRIFICATE ÎN LUNA AUGUST 2021

PROVENIENȚĂ BOVINĂ		CARCASE CLASIFICATE:						PREȚ FEZABIL CATEGORIILE:					
		BOVINE CU VÂRSTA:				TOTAL		A, B, C, D, E, Z				V	
		DE 8 LUNI SAU MAI MULT (A, B, C, D, E, Z)		MAI MICĂ DE 8 LUNI (V)				TOATE CLASELE		CLASELE CONFORM REGULAMENTULUI (UE) NR. 148 /2014		TOATE CLASELE	
		NUMĂR	%	NUMĂR	%	NUMĂR	%	NUMĂR	%	NUMĂR	%	NUMĂR	%
SACRIFICATE													
CUMPĂRATE		7,432	43.7	336	2.0	7,768	45.7	6,902	40.6	2,541	14.9	269	1.6
FERME PROPRII ALE ABATOARELOR		1,128	6.6	94	0.6	1,222	7.2	1,096	6.4	487	2.9	89	0.5
PRESTĂRI SERVICII	PRODUCĂTORI	6,163	36.3	410	2.4	6,573	38.7	5,992	35.2	894	5.3	392	2.3
	COMERCIANȚI	1,343	7.9	93	0.5	1,436	8.4	1,337	7.9	197	1.2	91	0.5
TOTAL		16,066	94.5	933	5.5	16,999	100.0	15,327	90.2	4,119	24.2	841	4.9

7,998 Carcase incluse în rapoartele naționale de prețuri de piață
47.0% din total carcase clasificate

3,028 Carcase incluse în raportul național de prețuri de piață pentru Comisia Europeană
17.8% din total carcase clasificate

358 Carcase incluse în rapoartele naționale de prețuri de piață pentru carcasele de bovine cu vârsta mai mică de 8 luni (viței)
2.1% din total carcase clasificate

Prețul în viu al bovinelor din toate clasele de conformație și acoperire cu grăsime la intrarea în abator în luna august 2021

Categorie	Număr	Greutate în viu (kg)	Preț în viu (RON / 100 kg)	Modificare preț	
				1 luna	1 an
"A" - TĂURAȘI	1,824	495.5	808.1	1.58%	8.50%
"B" - TAURI	718	554.6	766.1	2.43%	5.57%
"C" - BOI	84	680.0	725.7	2.89%	8.70%
"D" - VACI	3,920	501.5	614.0	-1.40%	8.97%
"E" - VIȚELE	1,123	457.6	696.1	0.51%	5.43%
"Z" - TINERET BOVIN	329	341.7	728.3	0.80%	4.25%
A + B + C + D + E + Z	7,998	494.0	689.3	0.18%	7.48%
"V" - VIȚEI	358	233.6	723.8	2.70%	5.79%



Raport național prețuri de piață carcase de bovine cu vârsta de 8 luni sau mai mult, la intrarea în abator conform grilei UE
Luna: august-21

"A"- CARCASE DE MASCULI NECASTRAȚI CU VÂRSTA CUPRINSĂ ÎNTRE 12 LUNI ȘI MAI PUȚIN DE 24 DE LUNI (TĂURAȘI)								
CONFORMAȚIE	PREȚ MEDIU (RON / 100 kg)					TOTAL		
	GRĂSIME					NUMĂR CARCASE	GREUTATE MEDIE	PREȚ MEDIU (RON / 100 kg)
	1	2	3	4	5			
E	0.0	0.0	0.0	0.0	0.0	0	0.0	0.0
U	1663.1	1634.9	0.0	0.0	0.0	7	375.4	1652.0
R	1570.0	1600.1	1806.4	1579.3	1380.0	403	338.9	1665.7
O	1476.9	1511.2	1531.4	1423.4	1365.3	938	258.9	1489.3
P	1451.8	1551.8	1818.0	0.0	0.0	476	194.9	1474.4
TOTAL	1485.2	1545.9	1764.6	1513.5	1370.9	1824	260.3	1538.0

"B"- CARCASE DE MASCULI NECASTRAȚI CU VÂRSTA DE 24 DE LUNI ȘI MAI MULT (TAURI)								
CONFORMAȚIE	PREȚ MEDIU (RON / 100 kg)					TOTAL		
	GRĂSIME					NUMĂR CARCASE	GREUTATE MEDIE	PREȚ MEDIU (RON / 100 kg)
	1	2	3	4	5			
E	1423.0	0.0	0.0	0.0	0.0	1	643.1	1423.0
U	1598.8	0.0	0.0	1509.9	0.0	8	477.2	1555.1
R	1527.0	1563.5	1567.5	1544.8	1375.4	165	344.9	1543.1
O	1443.8	1452.0	1454.1	1336.0	1381.0	410	283.4	1446.0
P	1425.5	1484.5	1547.0	1804.2	0.0	134	218.4	1446.1
TOTAL	1460.0	1486.3	1521.7	1535.2	1377.6	718	288.1	1474.7

"C"- CARCASE DE MASCULI CASTRAȚI CU VÂRSTA DE 12 LUNI ȘI MAI MULT (BOI)								
CONFORMAȚIE	PREȚ MEDIU (RON / 100 kg)					TOTAL		
	GRĂSIME					NUMĂR CARCASE	GREUTATE MEDIE	PREȚ MEDIU (RON / 100 kg)
	1	2	3	4	5			
E	0.0	0.0	0.0	0.0	0.0	0	0.0	0.0
U	0.0	0.0	0.0	0.0	0.0	0	0.0	0.0
R	1413.1	1421.4	1461.1	1391.3	0.0	21	416.4	1435.9
O	1453.8	1382.4	1513.2	0.0	0.0	47	350.3	1430.9
P	1374.1	1316.2	0.0	0.0	0.0	16	245.0	1359.9
TOTAL	1418.8	1387.0	1487.1	1391.3	0.0	84	346.8	1422.9

"D"- CARCASE DE FEMELE CARE AU FĂTAT (VACI)								
CONFORMAȚIE	PREȚ MEDIU (RON / 100 kg)					TOTAL		
	GRĂSIME					NUMĂR CARCASE	GREUTATE MEDIE	PREȚ MEDIU (RON / 100 kg)
	1	2	3	4	5			
E	0.0	0.0	0.0	0.0	0.0	0	0.0	0.0
U	0.0	0.0	1304.0	0.0	0.0	1	394.7	1304.0
R	1324.4	1323.1	1269.6	1296.5	1256.6	140	322.0	1304.6
O	1392.3	1326.2	1301.9	1323.5	1373.0	1856	261.2	1341.6
P	1229.0	1216.7	1259.5	1178.1	1181.0	1923	210.8	1227.1
TOTAL	1293.1	1287.5	1290.1	1284.0	1281.7	3920	238.6	1290.2

"E"- CARCASE ALE ALTOR BOVINE FEMELE CU VÂRSTA DE 12 LUNI ȘI MAI MULT (VIȚELE)								
CONFORMAȚIE	PREȚ MEDIU (RON / 100 kg)					TOTAL		
	GRĂSIME					NUMĂR CARCASE	GREUTATE MEDIE	PREȚ MEDIU (RON / 100 kg)
	1	2	3	4	5			
E	0.0	0.0	0.0	0.0	0.0	0	0.0	0.0
U	0.0	0.0	0.0	0.0	0.0	0	0.0	0.0
R	1465.0	1497.1	1533.5	1492.0	0.0	49	287.7	1494.3
O	1464.1	1436.8	1407.7	1403.7	1424.0	630	246.2	1436.6
P	1319.5	1401.5	1331.4	1317.8	0.0	444	190.0	1349.2
TOTAL	1394.2	1430.1	1401.5	1387.7	1424.0	1123	225.8	1410.7

"Z"- CARCASE DE BOVINE CU VÂRSTA CUPRINSĂ ÎNTRE 8 LUNI ȘI MAI PUȚIN DE 12 LUNI (TINERET BOVIN)								
CONFORMAȚIE	PREȚ MEDIU (RON / 100 kg)					TOTAL		
	GRĂSIME					NUMĂR CARCASE	GREUTATE MEDIE	PREȚ MEDIU (RON / 100 kg)
	1	2	3	4	5			
E	0.0	0.0	0.0	0.0	0.0	0	0.0	0.0
U	0.0	0.0	0.0	0.0	0.0	0	0.0	0.0
R	1547.7	1536.0	0.0	0.0	0.0	10	221.0	1542.9
O	1475.5	1500.4	1317.8	0.0	0.0	136	186.2	1480.3
P	1406.2	1375.8	0.0	0.0	0.0	183	159.5	1404.0
TOTAL	1436.3	1479.3	1317.8	0.0	0.0	329	172.4	1443.5

TOATE CATEGORIILE								
CONFORMAȚIE	PREȚ MEDIU (RON / 100 kg)					TOTAL		
	GRĂSIME					NUMĂR CARCASE	GREUTATE MEDIE	PREȚ MEDIU (RON / 100 kg)
	1	2	3	4	5			
E	1423.0	0.0	0.0	0.0	0.0	1	643.1	1423.0
U	1627.8	1634.9	1304.0	1509.9	0.0	16	427.5	1577.8
R	1528.0	1518.3	1663.1	1402.7	1338.9	788	334.5	1559.7
O	1440.8	1395.5	1347.2	1361.0	1388.4	4017	259.1	1406.7
P	1301.6	1293.9	1279.2	1268.8	1181.0	3176	203.0	1297.4
TOTAL	1388.1	1384.7	1426.4	1361.5	1355.8	7998	244.6	1391.9

**Raport prețuri de piață din România versus prețuri de piață comunitare
conform Art.7 Regulamentul de punere în aplicare (UE) 2017/1184 al Comisiei din 20 aprilie 2017**

luna: august-21

CATEGORIA	CLASA	PREȚ MEDIU			PREȚ RO /PREȚ COMUNITAR (%)
		ROMANIA		UE	
		RON / 100 kg	€/ 100 kg	€/ 100 kg	
Z	U2	0.00	0.00	404.51	
Z	U3	0.00	0.00	395.32	
Z	R2	1537.46	312.22	381.87	-18.24
Z	R3	0.00	0.00	383.92	(*)
Z	O2	1492.40	303.17	337.46	-10.16
Z	O3	1317.85	267.23	342.86	-22.06
Z		1492.69	303.23	365.53	-17.04
A	U2	1630.38	331.46	406.92	-18.54
A	U3	0.00	0.00	400.67	
A	R2	1609.58	326.94	388.95	-15.94
A	R3	1829.90	371.64	390.81	(*)
A	O2	1511.60	307.05	353.46	-13.13
A	O3	1537.70	312.34	366.93	-14.88
A		1553.01	315.45	388.09	-18.72
B	R3	1579.69	320.91	355.23	-9.66
C	U2	0.00	0.00	428.93	
C	U3	0.00	0.00	409.25	
C	U4	0.00	0.00	430.84	
C	R3	1506.62	306.01	418.24	(*)
C	R4	1391.29	281.75	419.39	-32.82
C	O3	1556.01	316.10	393.59	-19.69
C	O4	1389.42	281.37	401.63	-29.94
C		1522.63	309.27	410.14	-24.59
D	R3	1286.06	261.14	387.48	-32.61
D	R4	1323.05	268.76	356.10	-24.53
D	O2	1332.65	270.70	299.82	-9.71
D	O3	1312.45	266.60	327.85	(*)
D	O4	1362.05	276.68	331.19	-16.46
D	P2	1214.58	246.72	271.59	-9.16
D	P3	1256.89	255.30	311.52	-18.05
D		1290.82	262.20	322.96	-18.81
E	U2	0.00	0.00	438.16	
E	U3	0.00	0.00	434.48	
E	R2	1492.55	303.17	397.04	-23.64
E	R3	1568.84	318.82	402.36	(*)
E	R4	1508.80	305.93	402.74	-24.04
E	O2	1439.20	292.34	328.33	-10.96
E	O3	1416.55	287.74	360.90	-20.27
E	O4	1406.82	285.76	384.98	-25.77
E		1444.85	293.49	400.44	-26.71
TOATE CATEGORIILE		1392.60	282.88	368.74	-23.28

(*) CATEGORII ȘI CLASE DE REFERINȚĂ ÎN UE27: Z3, AR3, CR3, DO3 ȘI ER3

CARCASE DE BOVINE CU VÂRSTA DE 8 LUNI SAU MAI MULT

CONFORM ART.7 REGULAMENTUL DE PUNERE ÎN APLICARE (UE) 2017/1184 AL COMISIEI DIN 20 APRILIE 2017

Cotații naționale (RON / 100 kg) la intrarea în abator	AUG / 2021	VARIAȚIE		
		1 LUNĂ	1 AN	Medie 5 ani (16 - 20)
Tăurași "A"	1,553.01	2.39%	7.26%	19.09%
Vaci "D"	1,290.82	0.63%	9.71%	21.12%
Vițele "E"	1,444.85	1.50%	5.74%	18.10%

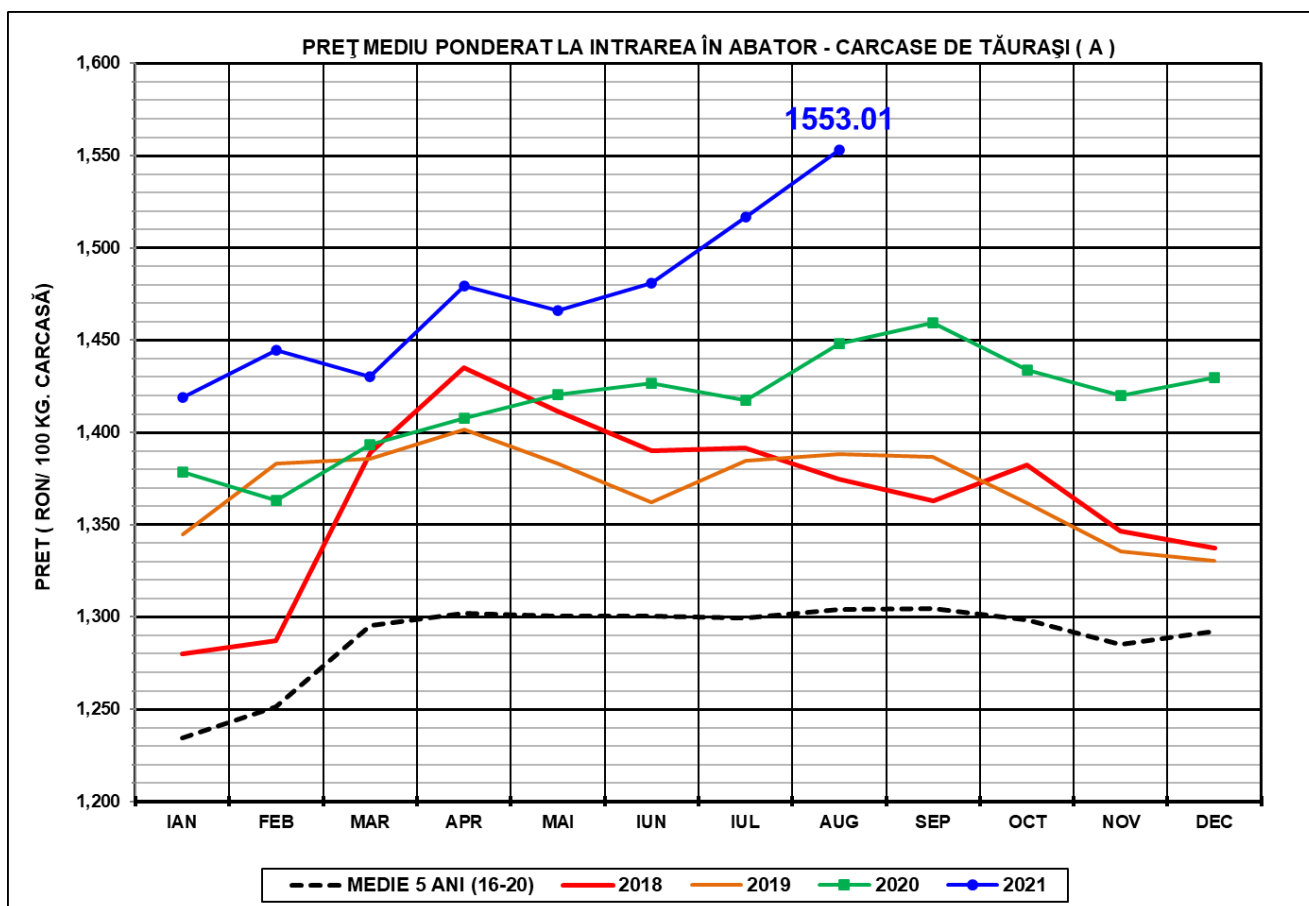

PREȚ MEDIU PONDERAT LA INTRAREA ÎN ABATOR - CARCASE DE VACI (D)

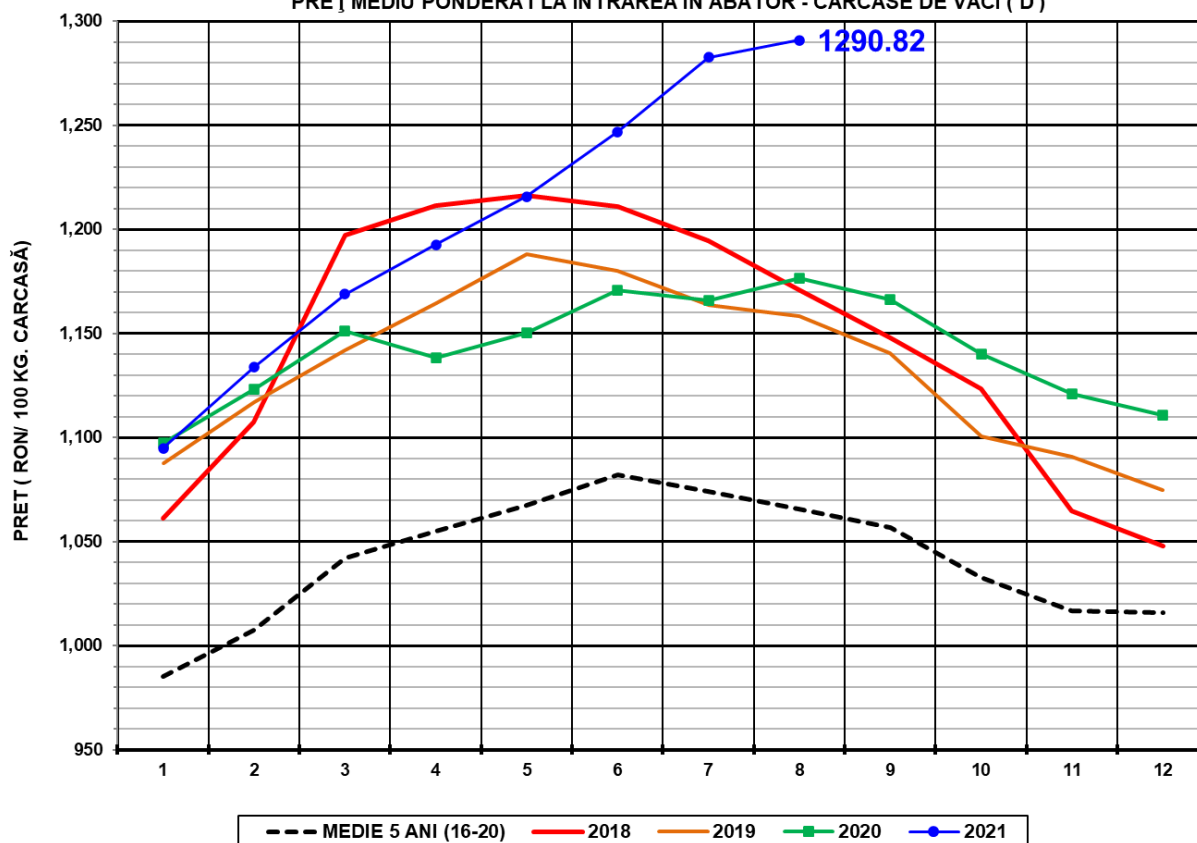

PREȚ MEDIU PONDERAT LA INTRAREA ÎN ABATOR - CARCASE DE ALTE FEMELE (E)

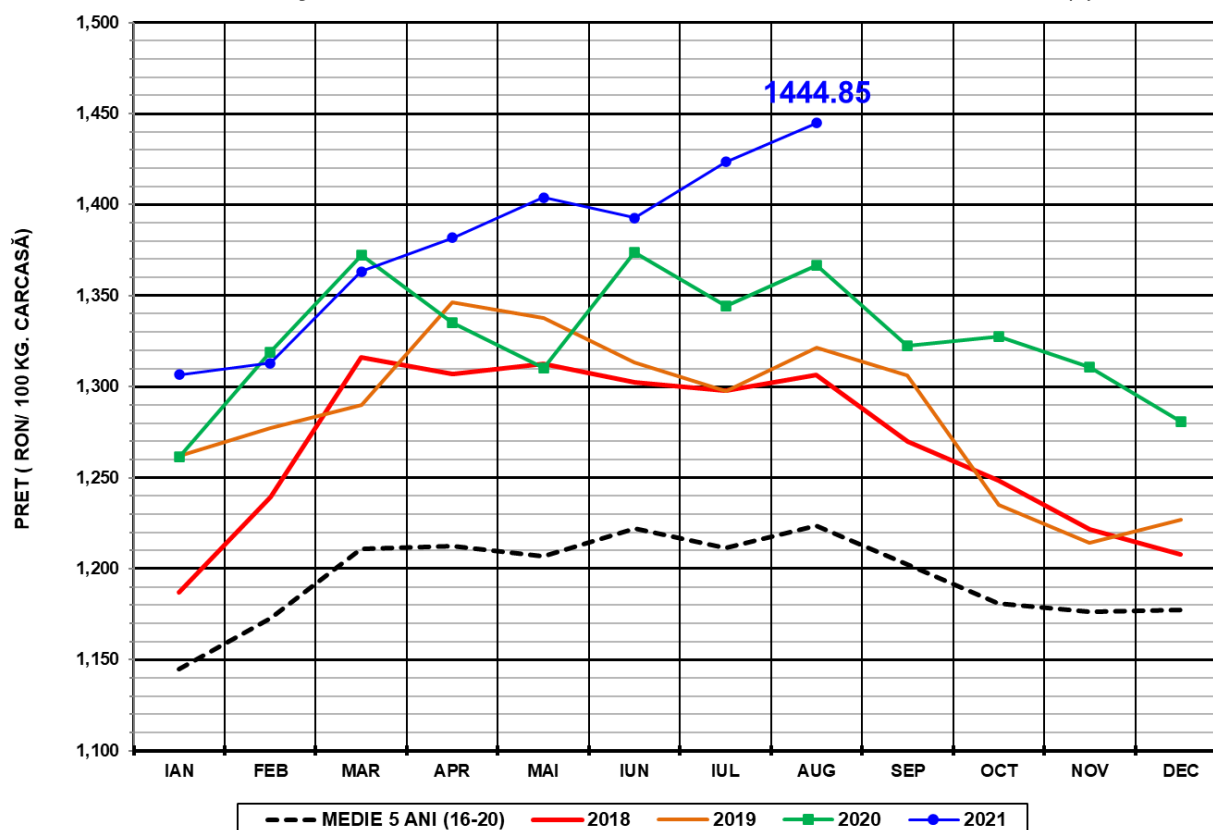

N.B. Prețurile medii ponderate lunare au fost calculate după cum urmează:

1. În toate cazurile de la paginile 1 și 2 au fost aplicate ponderi „real time”, care constau în greutatea individuală în viu, sau în carcasă ale bovinelor. Prețul mediu ponderat lunar (în viu sau în carcasă) este egal cu suma produselor dintre prețul individual (în viu sau în carcasă) și greutatea individuală (în viu sau în carcasă) împărțită la suma ponderilor (greutățile în viu sau în carcasă).

2. În toate cazurile de la paginile 3 - 5 au fost aplicate ponderi care constau în numărul de zile din săptămânile care formează luna calendaristică (câte 7 zile ale celor 3 - 4 săptămâni întregi și zilele celor 1 - 2 fracțiuni de săptămână). Prețul mediu ponderat lunar în carcasă este egal cu suma produselor dintre prețul mediu ponderat săptămânal în carcasă și 7 sau numărul de zile al fracțiunii de săptămână împărțită la suma ponderilor (numărul de zile din lună: 28 - 31).