

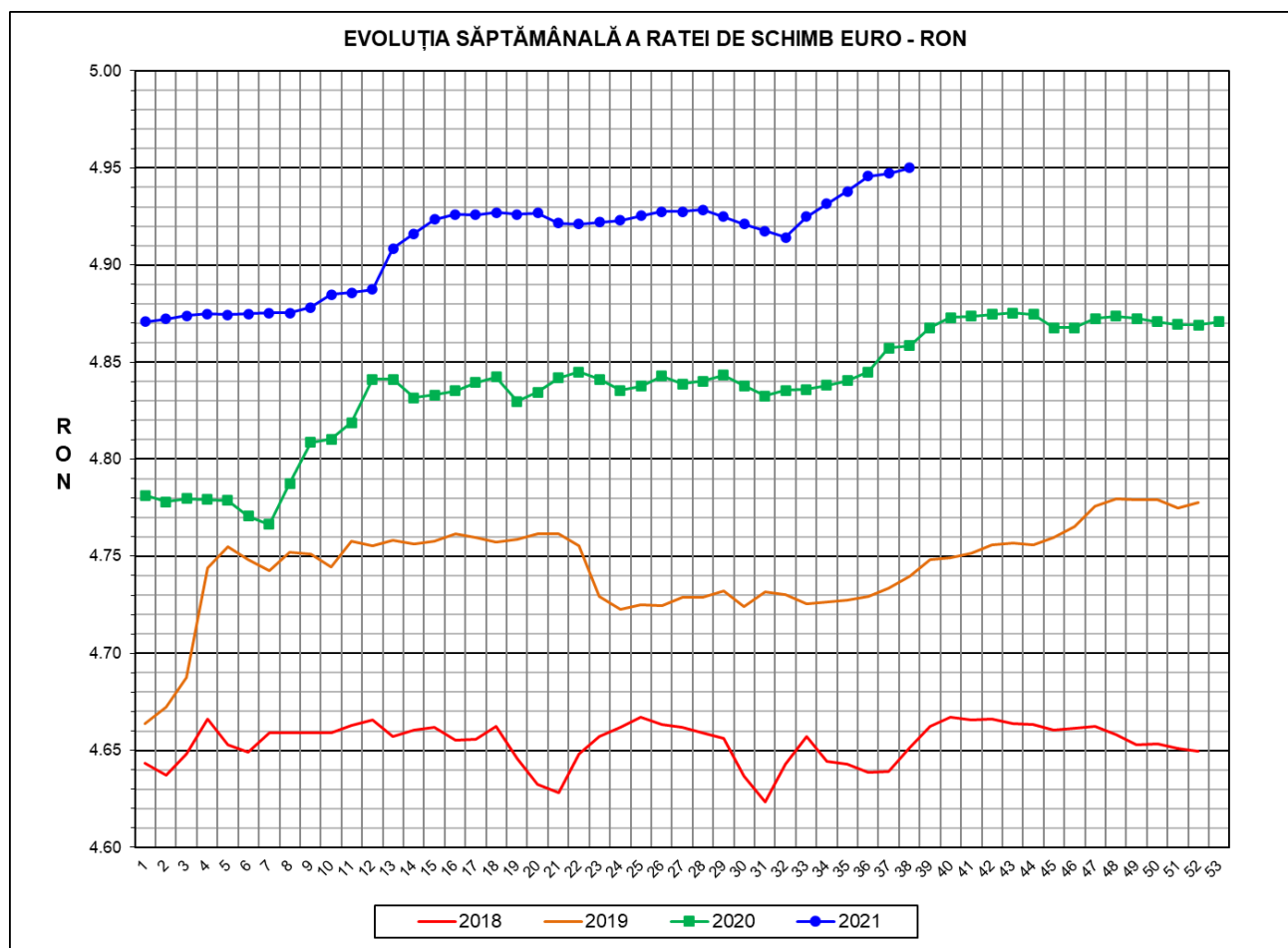

Prețul de piață al porcilor la intrarea în abator

Săptămâna 38 (20 – 26 septembrie 2021)



RATA DE SCHIMB EURO - RON			
SĂPT 38 / 2021	VARIAȚIE		
	1 SĂPT	4 SĂPT	1 AN
1€ = 4.9500 RON	0.06%	0.38%	1.88%

**SITUAȚIA CARCASELOR DE PORCINE CLASIFICATE
ÎN FUNCȚIE DE PROVENIENȚA PORCILOR SACRIFICAȚI
IN SĂPTĂMÂNA 20 - 26 SEPTEMBRIE 2021**

		NUMĂR CARCASE	% DIN TOTAL
PROVENIENȚĂ PORCI SACRIFICAȚI	TRANZACȚII COMERCIALE ÎNTRE ABATOARE ȘI FURNIZORI	34,330	57.80
	FERME PROPRII ALE ABATOARELOR	20,002	33.67
	PRESTĂRI SERVICII	5,066	8.53
TOTAL CARCASE CLASIFICATE CU GREUTATEA CALDĂ 50 - 120 KG		59,398	100.00
DIN CARE DIN COMERȚ INTRACOMUNITAR		6,829	11.50

Situația porcilor proveniți din tranzacții comerciale
între abatoare și furnizori care fac obiectul raportării prețurilor
în săptămâna 20 - 26 septembrie 2021

Tip preț la intrarea în abator		Carcase cu greutatea caldă 60 - 120 kg			
		SEUROP		d.c. S+E	
		nr	% din total carcase clasificate	nr	% din total carcase
De bază pentru 56% carne macră	în carcasă	0	0.0%	0	0.0%
	în viu	2,299	3.9%	2,146	3.6%
Forfetar în viu		31,874	53.7%	30,081	50.6%
Total		34,173	57.5%	32,227	54.3%

Carcase incluse în raportul național de prețuri pentru DG AGRI



Prețul de piață al porcilor în săptămâna 20 - 26 septembrie 2021

Clasa	% carne macră	Număr porci	% din total porci	Procent mediu carne macră	Greutate medie (kg)		Preț mediu (RON / 100 kg)	
					vie	carcasă caldă - 2%	viu	carcasă caldă - 2%
S	≥ 60	20,056	58.69	62.3	110.6	85.2	631.60	819.23
E	55 - 59.9	12,171	35.62	58.2	113.2	87.2	631.93	819.84
U	50 - 54.9	1,786	5.23	53.1	118.1	91.4	634.41	819.59
ROP	< 50	160	0.47	47.6	120.8	93.3	640.70	829.57
TOTAL		34,173	100.00	60.3	111.9	86.3	631.92	819.52

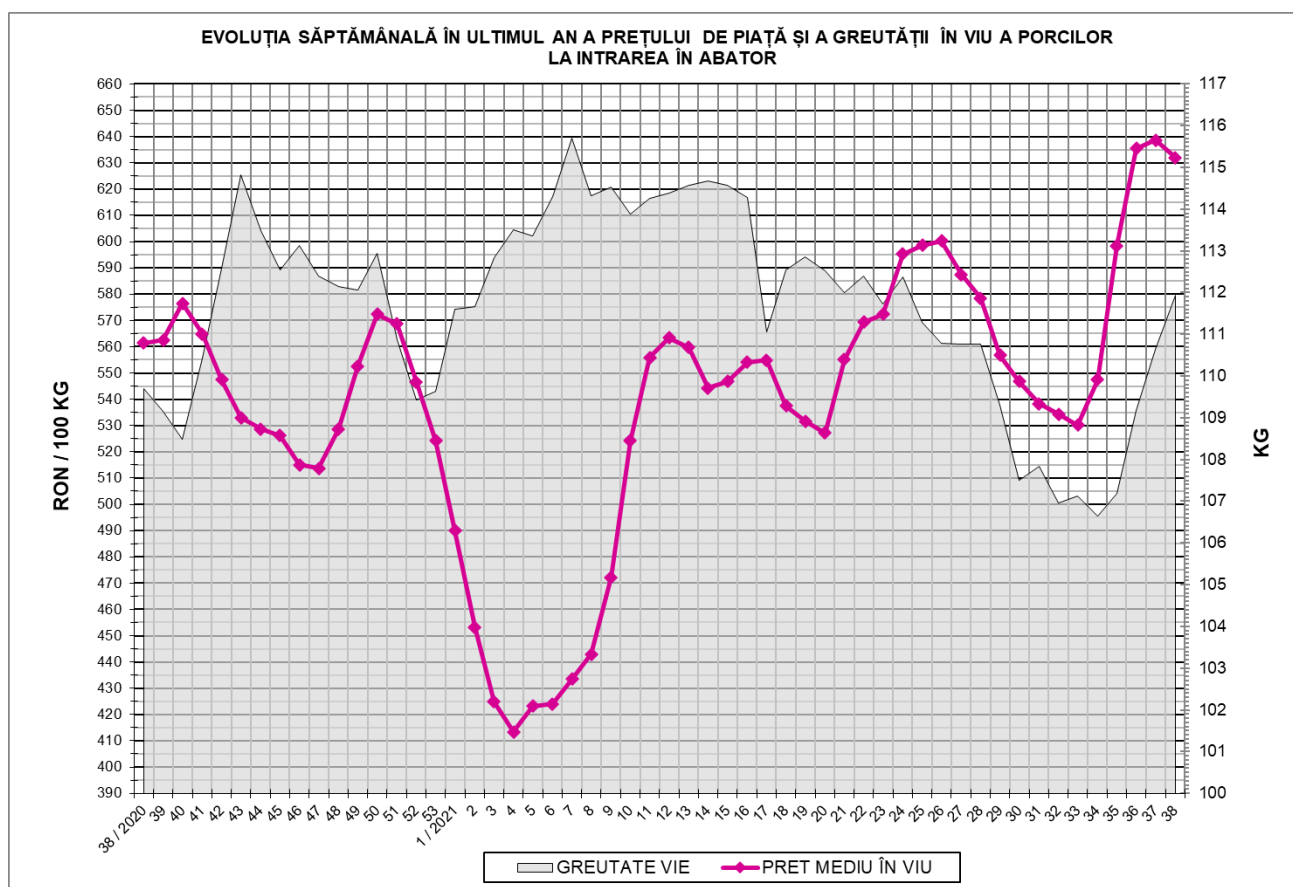



EVOLUȚIA SĂPTĂMÂNALĂ A PREȚULUI DE PIAȚĂ ÎN VIU AL PORCILOR ÎN ROMÂNIA (1)

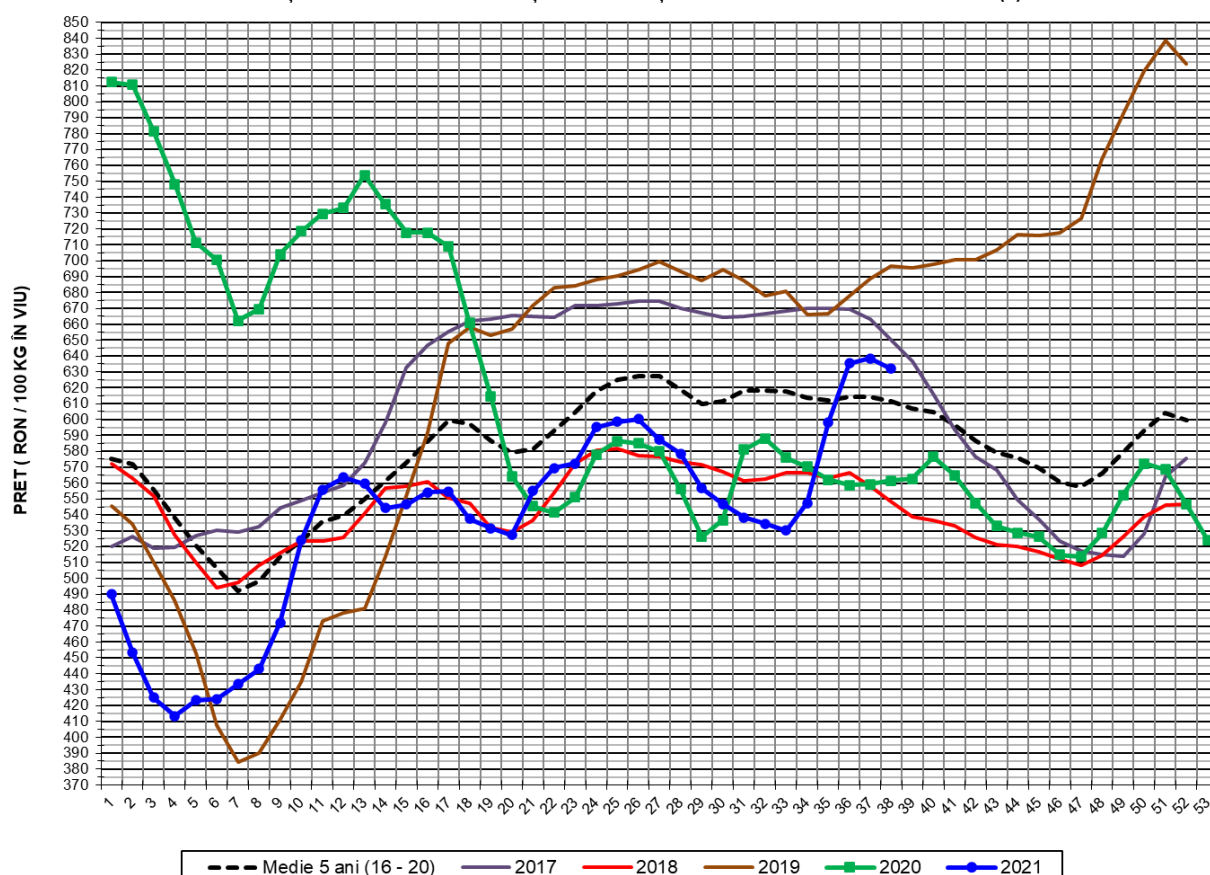

PREȚ ÎN VIU				
SĂPT 38 / 2021	VARIAȚIE			
	1 SĂPT	4 SĂPT	1 AN	MEDIE 5 ANI (2016 - 2020)
631.92 RON	-1.05%	15.45%	12.55%	3.30%

EVOLUȚIA SĂPTĂMÂNALĂ A PREȚULUI DE PIAȚĂ ÎN VIU AL PORCILOR ÎN ROMÂNIA (2)

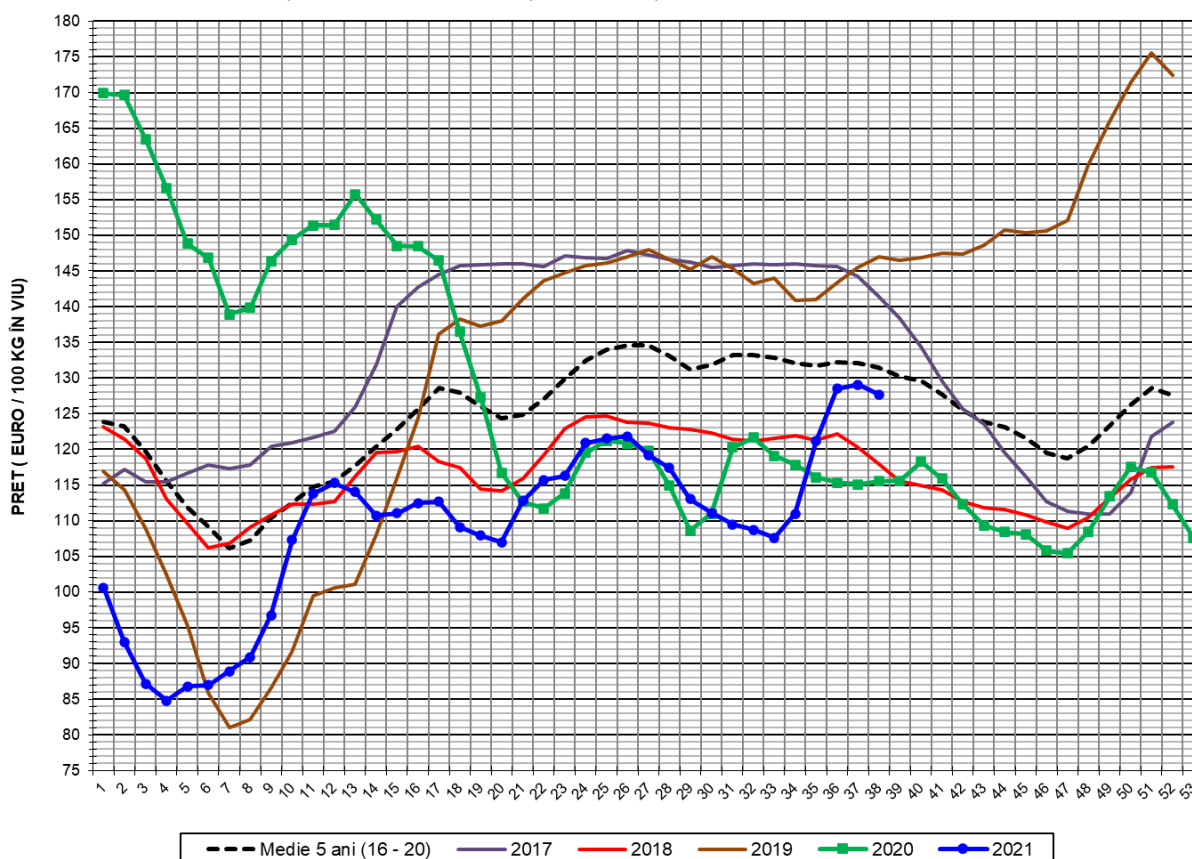

PREȚ ÎN VIU				
SĂPT 38 / 2021	VARIAȚIE			
	1 SĂPT	4 SĂPT	1 AN	MEDIE 5 ANI (2016 - 2020)
127.66 €	-1.11%	15.02%	10.47%	-2.86%



PREȚUL CARCASELOR DE PORCINE CALITATEA STANDARD - CLASELE "S" & "E"
ÎN SĂPTĂMÂNA 20 - 26 SEPTEMBRIE 2021

% CARNE MACRĂ		NUMĂR PORCI	% CUMULATIV DIN TOTAL PORCI	GREUTATE (KG)		PREȚ MEDIU (RON/ 100 KG)	
NIVEL GRILA PREȚURI	MEDIE			VIE	CARCASA CALDĂ - 2%	VIU	CARCASA CALDĂ - 2%
≥64	65.1	3,435	10.05	109.27	84.46	628.78	813.52
63	63.4	3,030	18.92	109.68	84.90	628.43	811.84
62	62.5	4,119	30.97	110.01	84.93	630.25	816.41
61	61.5	4,745	44.86	111.24	85.56	634.49	824.90
60	60.5	4,727	58.69	111.81	85.93	633.85	824.77
59	59.5	4,354	71.43	111.91	86.22	632.05	820.35
58	58.5	3,195	80.78	112.93	86.94	632.38	821.36
57	57.5	2,210	87.25	113.57	87.59	631.34	818.56
56	56.5	1,447	91.48	114.57	88.47	631.72	818.10
55	55.5	965	94.31	116.72	90.10	631.58	818.18
54	54.5	602	96.07	116.79	90.35	635.79	821.80
53	53.5	469	97.44	117.71	91.04	633.44	819.03
52	52.4	352	98.47	118.11	91.27	636.45	823.60
51	51.5	174	98.98	120.81	93.67	636.51	820.99
≤50	49.2	349	100.00	120.83	93.70	633.22	816.57
MEDIE	60.3	34,173	100.00	111.93	86.30	631.92	819.52

Culorile de fond ale rândurilor din tabelul de mai sus au legătură cu grila de prețuri.



EVOLUȚIA SĂPTĂMÂNALĂ A PREȚULUI DE PIAȚĂ AL CARCASELOR - CLASELE "S" & "E" ÎN ROMÂNIA (1)

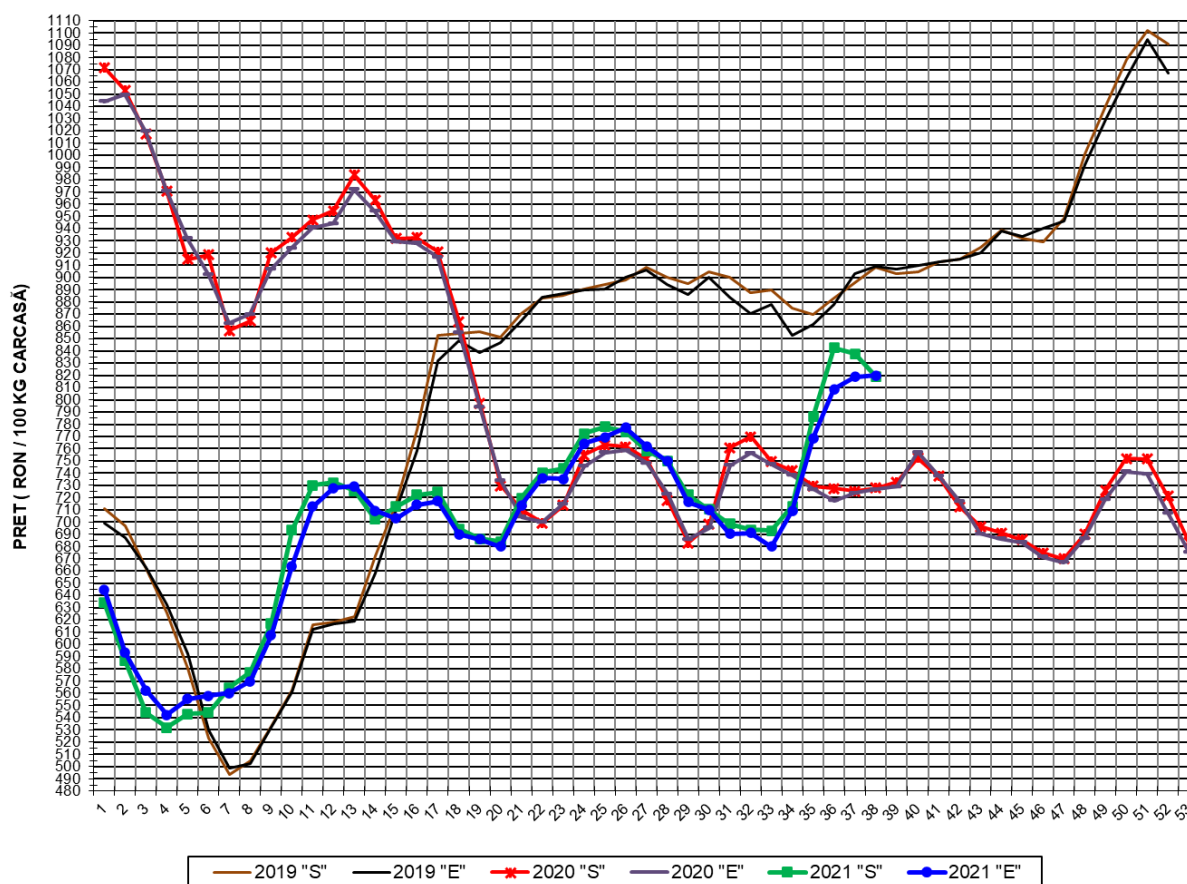

**PREȚ NAȚIONAL CARCASE
CALITATEA STANDARD - CLASELE "S"&"E"**

CLASA	PREȚ SĂPT 38 / 2021	VARIAȚIE		
		1 SĂPT	4 SĂPT	1 AN
S	819.23 RON	-2.22%	14.89%	12.56%
E	819.84 RON	0.13%	15.59%	12.79%

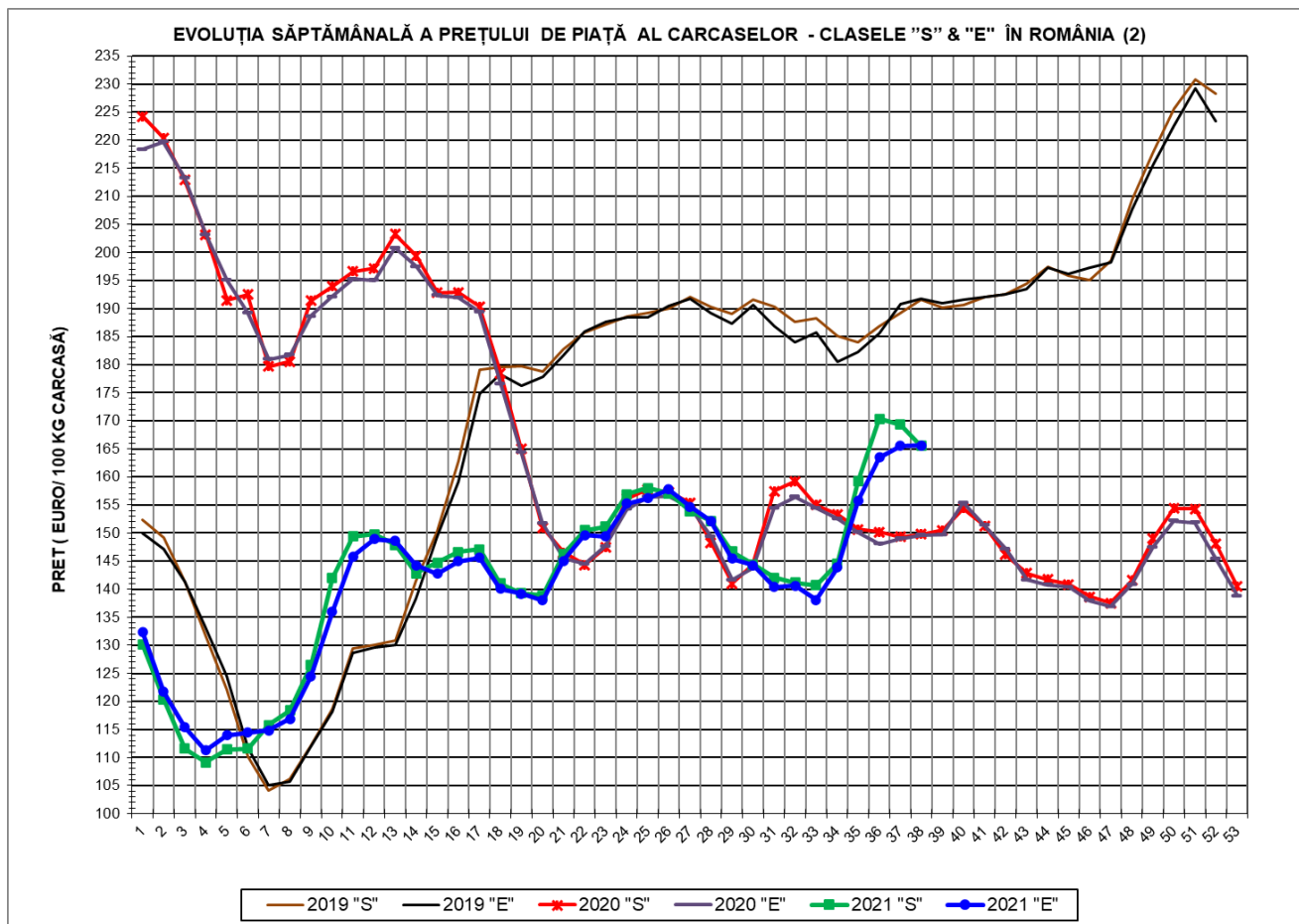

PREȚ NAȚIONAL CARCASE				
CALITATEA STANDARD - CLASELE "S"&"E"				
CLASA	PREȚ SAPT 38 / 2021	VARIAȚIE		
		1 SĂPT	4 SĂPT	1 AN
S	165.50 €	-2.27%	14.46%	10.48%
E	165.62 €	0.07%	15.16%	10.71%



% PREȚ DE PIAȚĂ ÎN ROMÂNIA ȘI ÎN UE27 vs PRAGUL (PREȚUL) DE REFERINȚĂ UE27

SAPTAMANA	PREȚ (EUR)					% PREȚ vs PRAGUL (PREȚUL) DE REFERINȚĂ UE27 (*)				
	ROMÂNIA			UE27		ROMÂNIA			UE27	
	"S"	"E"	"S" + "E"	"S"	"E"	"S"	"E"	"S" + "E"	"S"	"E"
12 / 2021	149.82	148.92	149.46	163.75	155.99	99.26%	98.66%	99.02%	108.49%	103.34%
13	147.86	148.57	148.13	165.96	156.60	97.96%	98.43%	98.14%	109.95%	103.75%
14	142.83	144.30	143.34	166.26	157.13	94.63%	95.60%	94.97%	110.15%	104.10%
15	144.72	142.79	143.98	166.49	157.50	95.88%	94.60%	95.39%	110.30%	104.35%
16	146.61	145.00	145.97	165.99	156.52	97.13%	96.07%	96.71%	109.97%	103.70%
17	147.09	145.60	146.52	164.80	154.10	97.45%	96.46%	97.07%	109.19%	102.09%
18	140.98	140.06	140.63	165.05	154.08	93.40%	92.79%	93.17%	109.35%	102.08%
19	139.31	139.21	139.27	166.66	155.75	92.30%	92.23%	92.27%	110.41%	103.19%
20	138.86	138.02	138.53	169.80	160.86	91.99%	91.44%	91.78%	112.49%	106.57%
21	146.26	145.02	145.77	174.50	165.27	96.90%	96.08%	96.58%	115.61%	109.49%
22	150.49	149.60	150.14	175.85	165.75	99.70%	99.11%	99.47%	116.50%	109.81%
23	151.10	149.38	150.45	176.62	166.13	100.11%	98.97%	99.67%	117.02%	110.06%
24	156.94	155.27	156.31	175.40	163.65	103.98%	102.87%	103.56%	116.21%	108.42%
25	157.99	156.24	157.29	171.92	160.62	104.67%	103.51%	104.21%	113.90%	106.42%
26	157.06	157.75	157.31	169.61	157.36	104.05%	104.51%	104.22%	112.37%	104.25%
27	153.92	154.67	154.17	166.57	156.44	101.97%	102.47%	102.14%	110.35%	103.65%
28	152.21	152.14	152.18	163.10	153.88	100.84%	100.80%	100.82%	108.06%	101.95%
29	146.70	145.46	146.26	160.93	150.94	97.19%	96.37%	96.90%	106.62%	100.00%
30	144.38	144.28	144.35	156.83	149.99	95.65%	95.59%	95.63%	103.90%	99.37%
31	142.08	140.37	141.50	154.29	148.50	94.13%	93.00%	93.75%	102.22%	98.38%
32	141.14	140.62	140.95	153.10	146.73	93.51%	93.16%	93.39%	101.43%	97.21%
33	140.72	138.11	139.79	150.57	144.91	93.23%	91.50%	92.61%	99.76%	96.01%
34	144.60	143.83	144.32	148.15	142.05	95.80%	95.29%	95.61%	98.15%	94.11%
35	159.19	155.70	157.83	147.04	140.43	105.47%	103.15%	104.57%	97.42%	93.04%
36	170.37	163.50	167.50	144.92	138.21	112.87%	108.32%	110.97%	96.01%	91.57%
37	169.35	165.51	167.81	144.58	136.93	112.20%	109.65%	111.18%	95.79%	90.72%
38	165.50	165.62	165.55	142.22	136.08	109.65%	109.73%	109.68%	94.22%	90.16%

(*) 150.939 EUR conform Art. 7 [1] al Reg. [UE] nr. 1308/2013

EVOLUȚIA SĂPTĂMÂNALĂ A PREȚULUI CLASA "E" ÎN UE27 ȘI ÎN CÂTEVA STATE MEMBRE

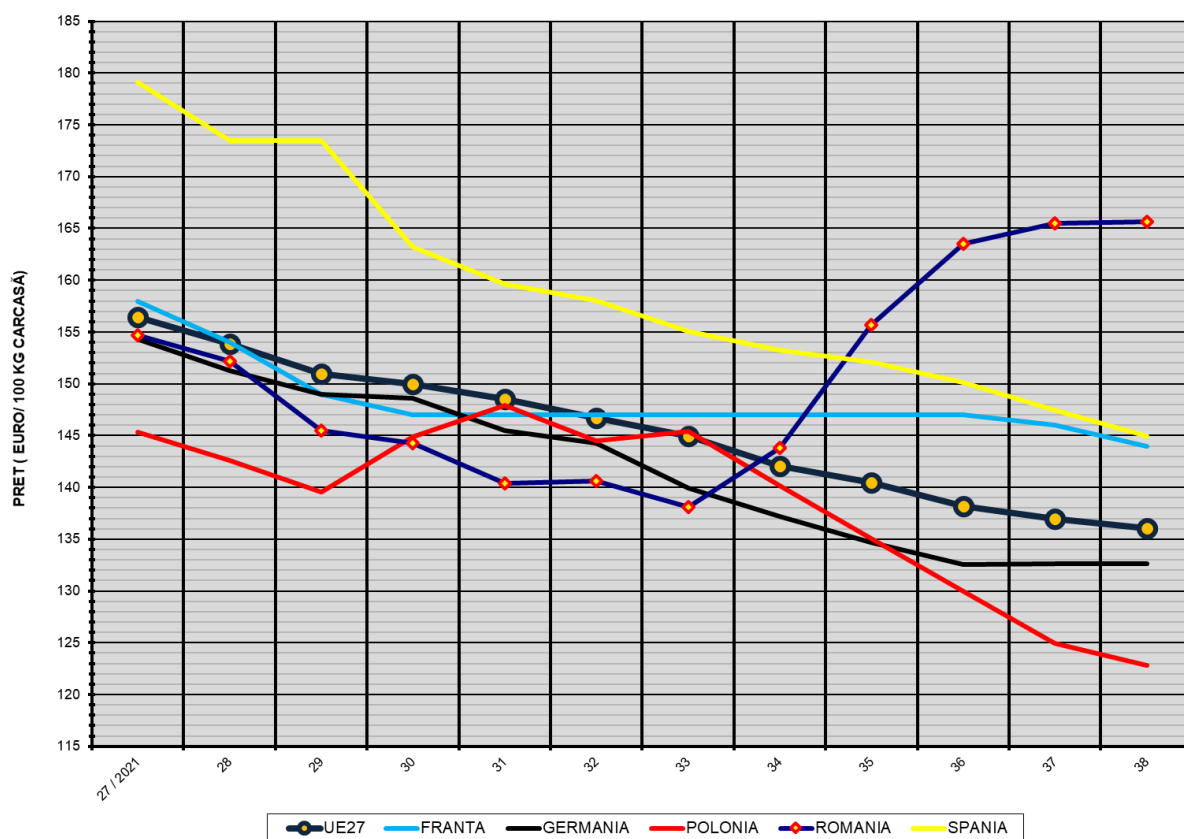

COMPARAȚII DE PREȚURI

SĂPT 38 / 2021 =	UE27	FR	DE	PL	RO	ES	RO vs UE27	RO vs FR	RO vs DE	RO vs PL	RO vs ES
	136.08 €	144.00 €	132.62 €	122.85 €	165.62 €	144.96 €	29.54 € 21.7%	21.62 € 15.0%	33.00 € 24.9%	42.78 € 34.8%	20.66 € 14.3%



PREȚUL CARCASELOR DIN CLASA "E" ÎN STATELE MEMBRE (FĂRĂ GRECIA, ITALIA, MALTA)
VERSUS PREȚUL UE27 ÎN SĂPTĂMÂNA 20 - 26 SEPTEMBRIE 2021

