

Prețul de piață al porcilor la intrarea în abator Iulie 2021

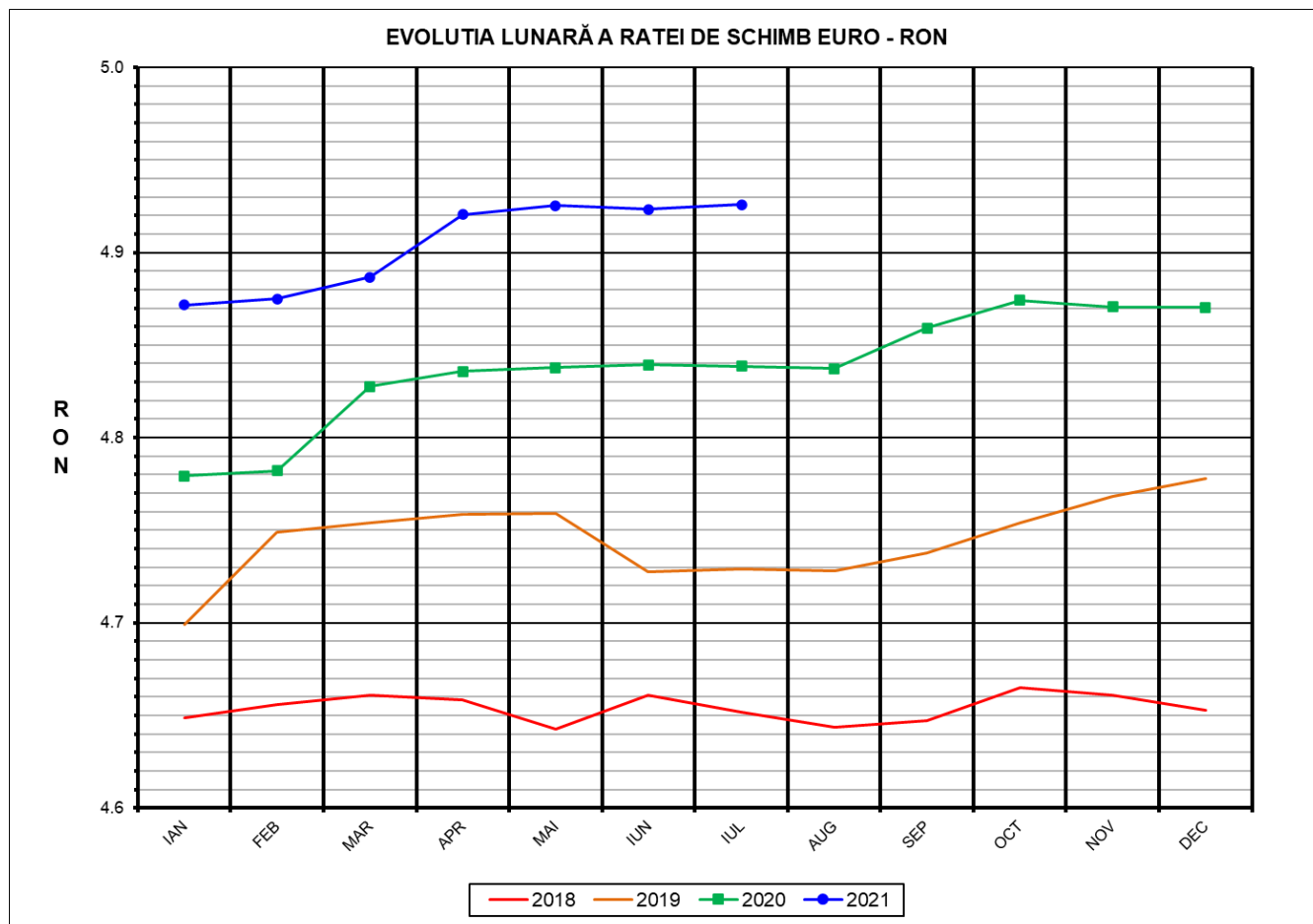

RATA DE SCHIMB EURO - RON		
IUL 2021	VARIAȚIE	
	1 LUNA	1 AN
1€ = 4.9258 RON	0.05%	1.80%



**SITUAȚIA CARCASELOR DE PORCINE CLASIFICATE
ÎN FUNCȚIE DE PROVENIENȚA PORCILOR SACRIFICAȚI
ÎN LUNA IULIE 2021**

		NUMĂR CARCASE	% DIN TOTAL
PROVENIENȚĂ PORCI SACRIFICAȚI	TRANZACȚII COMERCIALE ÎNTRE ABATOARE ȘI FURNIZORI	181,479	60.89
	FERME PROPRII ALE ABATOARELOR	90,470	30.36
	PRESTĂRI SERVICII	26,072	8.75
TOTAL CARCASE CLASIFICATE CU GREUTATEA CALDĂ 50 - 120 KG		298,021	100.00
DIN CARE DIN COMERȚ INTRACOMUNITAR		17,693	5.94

Situația porcilor proveniți din tranzacții comerciale
între abatoare și furnizori care fac obiectul raportării prețurilor
în luna iulie 2021

Tip preț la intrarea în abator		Carcase cu greutatea caldă 60 - 120 kg			
		SEUROP		d.c. S+E	
		nr	% din total carcase clasificate	nr	% din total carcase clasificate
De bază pentru 56% carne macră	în carcasă	1,602	0.5%	1,547	0.5%
	în viu	8,140	2.7%	7,602	2.6%
Forfetar	în viu	170,670	57.3%	161,672	54.2%
Total		180,412	60.5%	170,821	57.3%

Carcase incluse în raportul național de prețuri pentru DG AGRI

Prețul de piață al porcilor în luna iulie 2021

Clasa	% carne macră	Număr porci	% din total porci	Procent mediu carne macră	Greutate medie (kg)		Preț mediu (RON / 100 kg)	
					vie	carcasă caldă – 2%	viu	carcasă caldă – 2%
S	≥ 60	112,291	62.24	62.5	108.2	83.7	570.30	737.83
E	55 - 59.9	58,530	32.44	58.1	111.2	85.8	568.12	736.68
U	50 - 54.9	8,368	4.64	53.1	115.9	89.7	566.31	731.81
ROP	<50	1,223	0.68	47.6	117.7	91.2	569.68	734.87
TOTAL		180,412	100.00	60.6	109.6	84.7	569.38	737.13

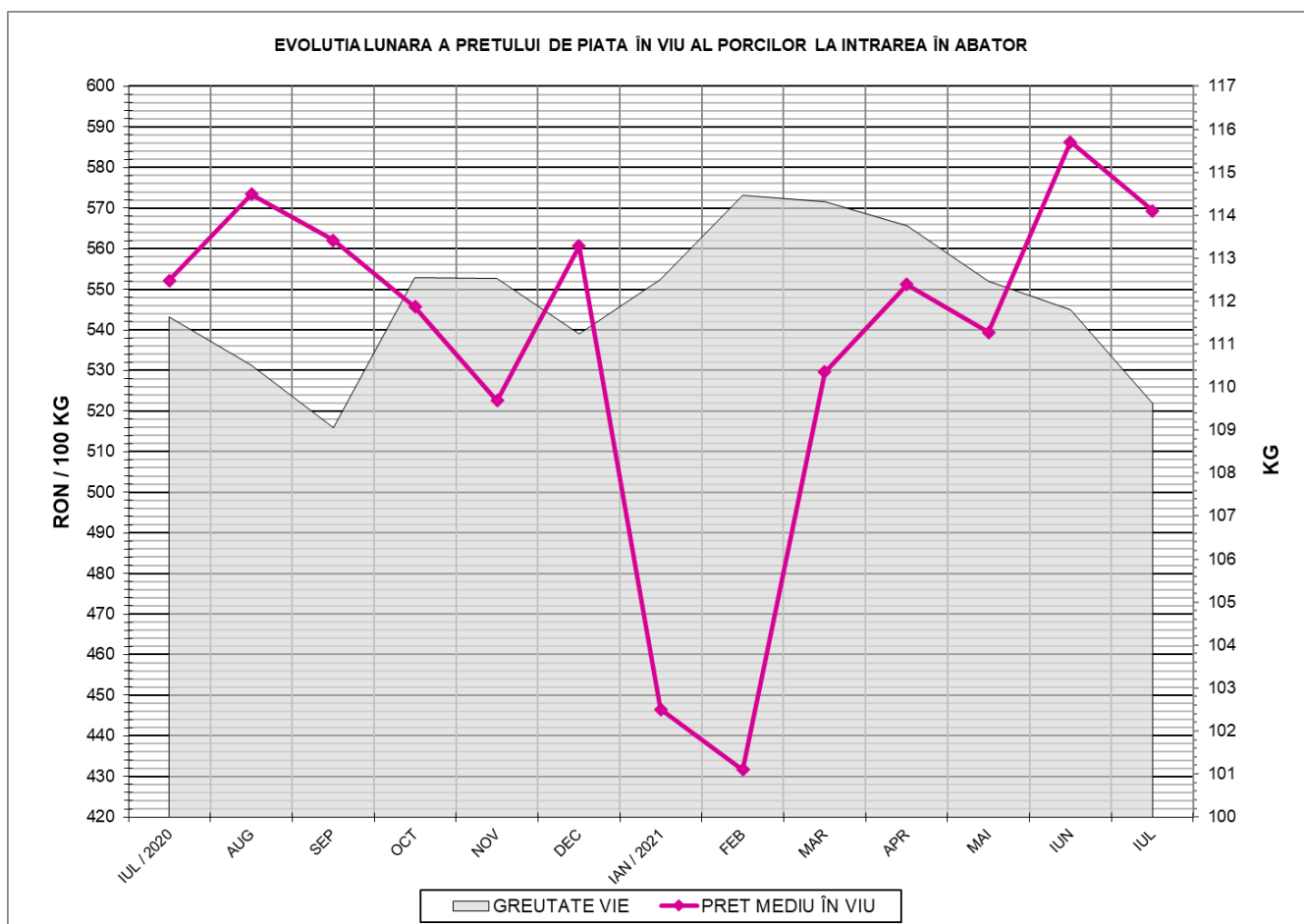

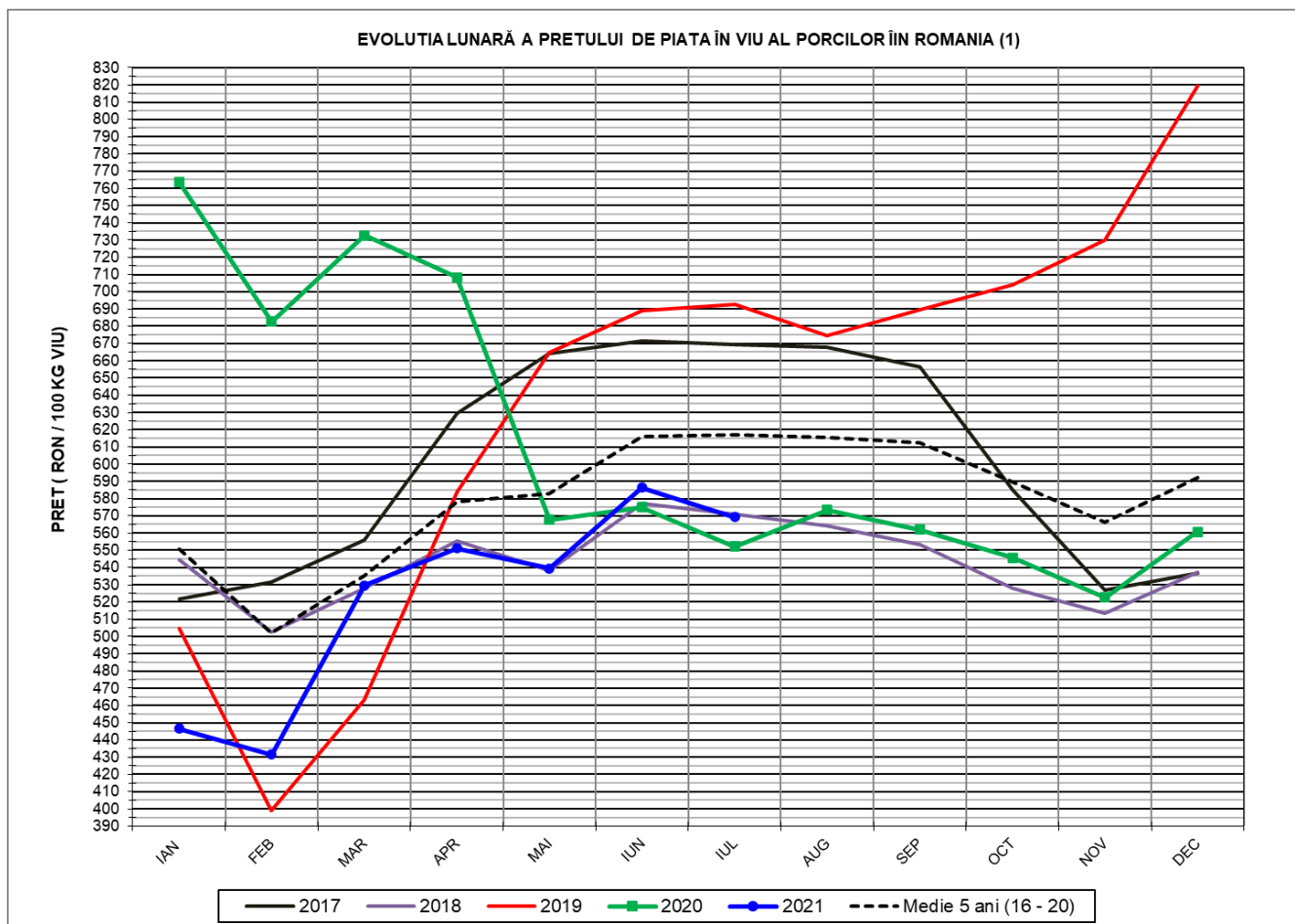

PREȚ ÎN VIU			
IUL 2021	VARIAȚIE		
	1 LUNA	1 AN	MEDIE 5 ANI (2016 - 2020)
569.38 RON	-2.89%	3.11%	-7.72%

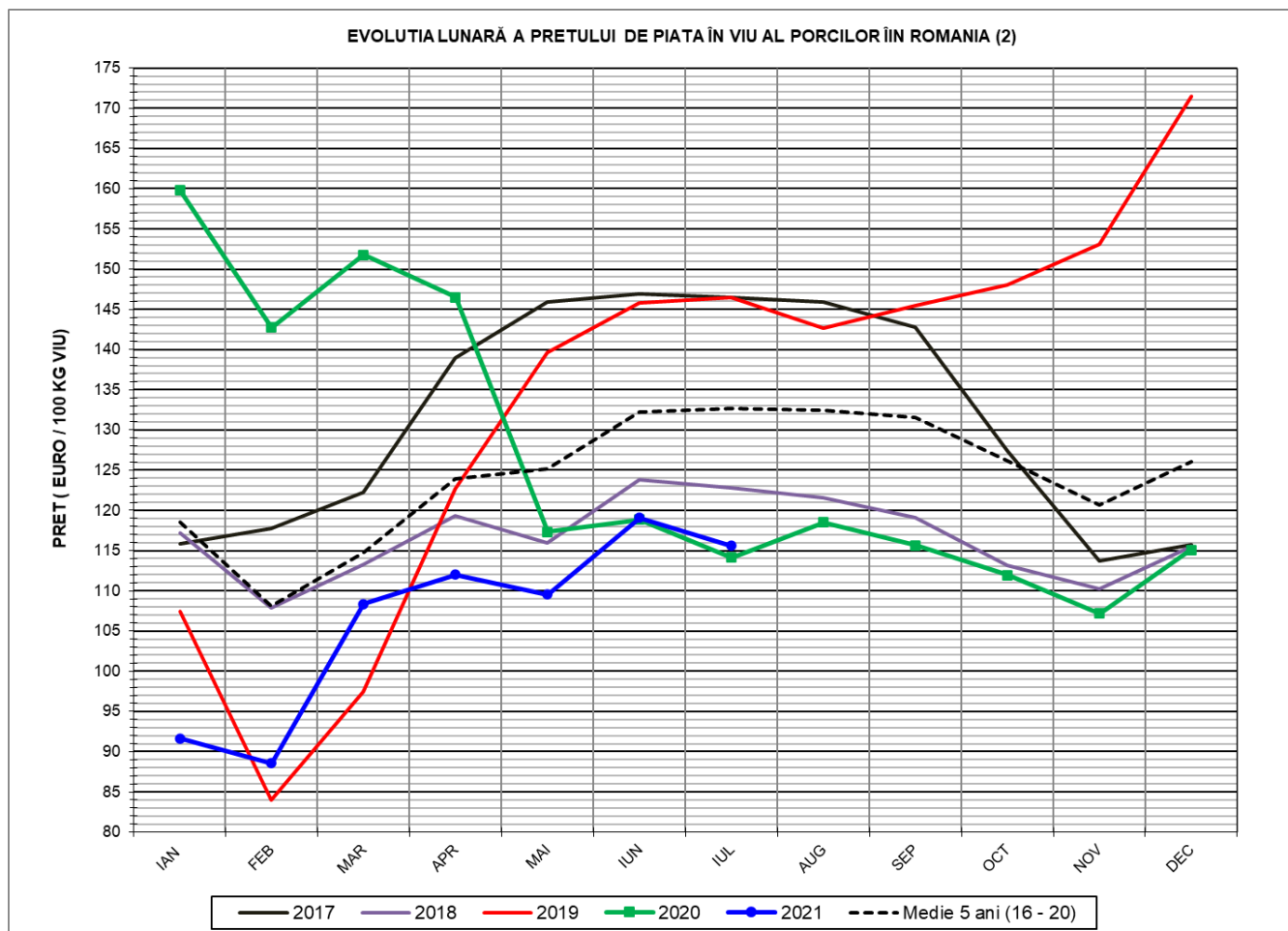

PREȚ ÎN VIU			
IUL 2021	VARIAȚIE		
	1 LUNA	1 AN	MEDIE 5 ANI (2016 - 2020)
115.59 €	-2.94%	1.28%	-12.89%

**PREȚUL PE PROCENT CARNE MACRĂ AL PORCILOR
ÎN LUNA IULIE 2021**

% CARNE MACRĂ		NUMĂR PORCI	% CUMULATIV DIN TOTAL PORCI	GREUTATE (KG)		PREȚ MEDIU (RON/ 100 KG)	
NIVEL	MEDIE			VIE	CARCASA CALDĂ - 2%	VIU	CARCASA CALDĂ - 2%
≥64	65.1	23,253	12.89	107.96	84.00	569.80	732.34
63	63.4	17,951	22.84	108.00	83.73	569.28	734.30
62	62.4	23,056	35.62	107.78	83.38	570.60	737.60
61	61.5	24,868	49.40	108.39	83.39	571.19	742.38
60	60.5	23,163	62.24	108.97	83.83	570.34	741.42
59	59.5	20,143	73.41	109.97	84.74	569.40	738.95
58	58.5	15,689	82.10	111.17	85.62	568.68	738.40
57	57.5	10,745	88.06	111.54	86.07	566.71	734.39
56	56.5	7,082	91.98	112.69	87.13	566.47	732.64
55	55.5	4,871	94.68	113.33	87.60	566.61	733.06
54	54.5	2,898	96.29	114.36	88.49	564.69	729.78
53	53.5	2,295	97.56	115.82	89.50	567.01	733.71
52	52.4	1,354	98.31	116.34	90.16	564.85	728.84
51	51.5	997	98.87	116.58	90.12	569.02	736.10
≤50	48.8	2,047	100.00	118.78	92.12	569.39	734.18
MEDIE	60.6	180,412	100.00	109.61	84.67	569.38	737.13

Culorile de fond ale rândurilor din tabelul de mai sus au legătură cu grila de prețuri.



Prețul mediu ponderat lunar al carcaselor din clasa "S" & "E" în România și în UE

Săptămâna			Număr zile (ponderi)	Preț mediu ponderat						preț RO vs pret UE27 (%)	
				ROMÂNIA				UE27		S	E
				S		E		S	E		
nr	perioada	luna	EURO / 100 kg	RON / 100 kg	EURO / 100 kg	RON / 100 kg	S	E	S	E	
26	01 - 04	Iul / 2021	4	157.06	773.91	157.75	777.32	169.61	157.36	-7.40%	0.25%
27	05 - 11		7	153.92	758.41	154.67	762.11	166.57	156.44	-7.59%	-1.14%
28	12 - 18		7	152.21	750.13	152.14	749.82	163.10	153.88	-6.68%	-1.13%
29	19 - 25		7	146.70	722.50	145.46	716.38	160.93	150.94	-8.84%	-3.63%
30	26 - 31		6	144.38	710.51	144.28	710.03	156.83	149.99	-7.94%	-3.81%
Total			31	150.46	741.16	150.41	740.89	163.02	153.49	-7.70%	-2.01%

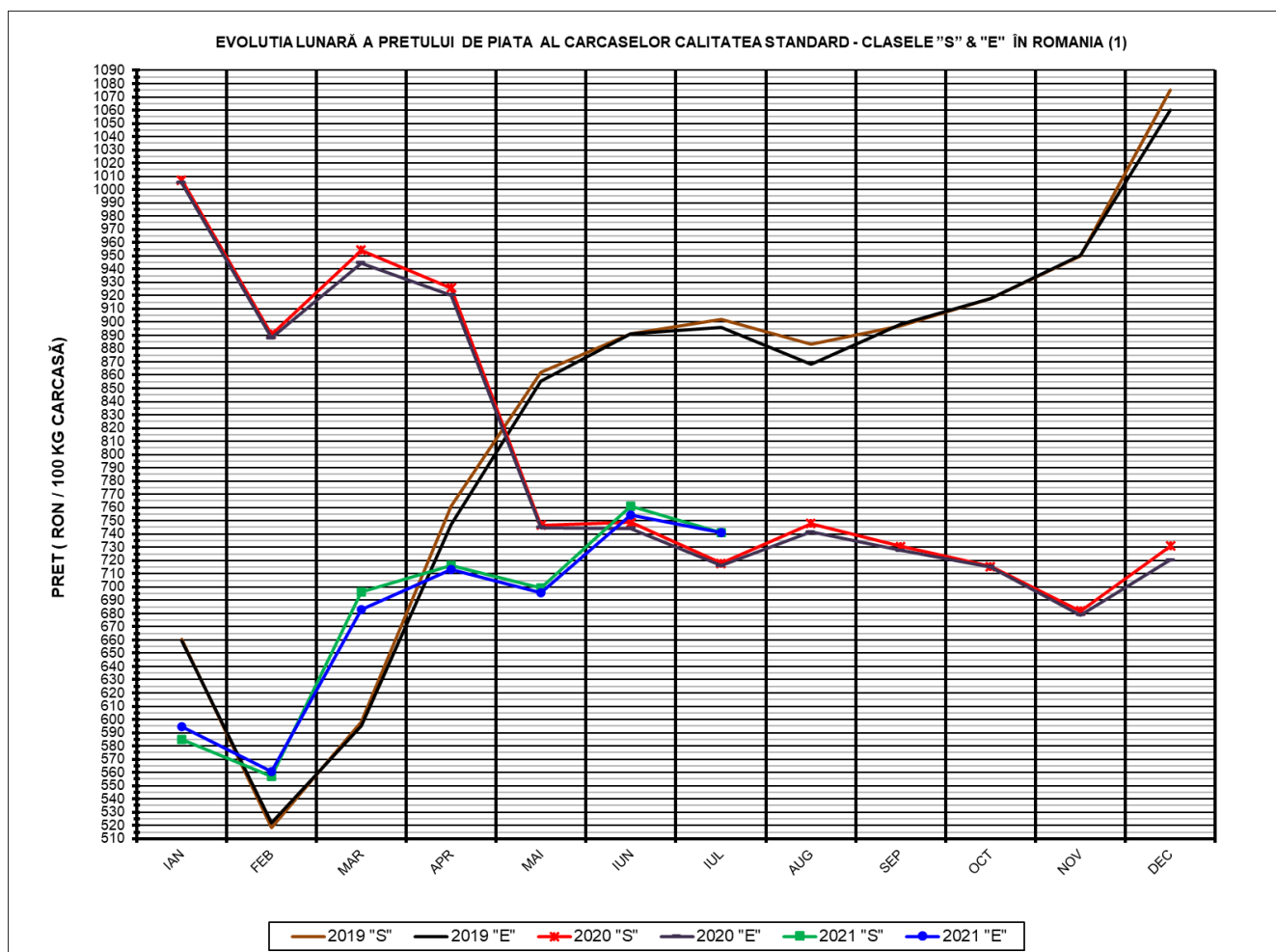

PREȚ NAȚIONAL CARCASE CALITATEA STANDARD - CLASELE "S" & "E"			
CLASA	IUL 2021	VARIAȚIE	
		1 LUNĂ	1 AN
S	741.16 RON	-2.59%	3.24%
E	740.89 RON	-1.80%	3.44%

EVOLUTIA LUNARĂ A PRETELUI DE PIATA AL CARCASELOR CALITATEA STANDARD - CLASELE "S" & "E" ÎN ROMANIA (2)

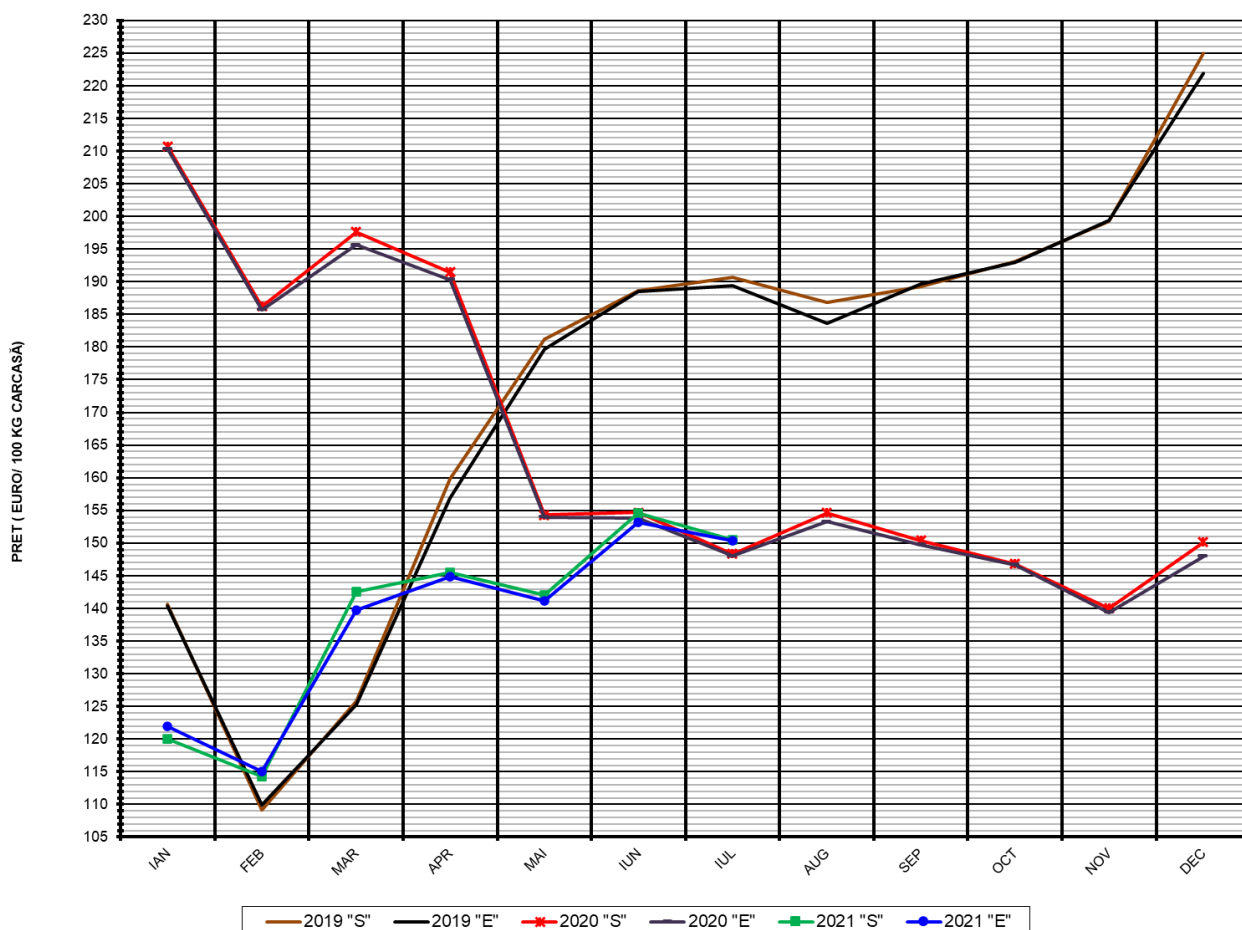

PREȚ NAȚIONAL CARCASE CALITATEA STANDARD - CLASELE "S" & "E"			
CLASA	IUL 2021	VARIAȚIE	
		1 LUNĂ	1 AN
S	150.46 €	-2.64%	1.41%
E	150.41 €	-1.84%	1.62%

EVOLUTIA LUNARĂ A PREȚULUI CLASA "E" ÎN UE27 ȘI ÎN CÂTEVA STATE MEMBRE

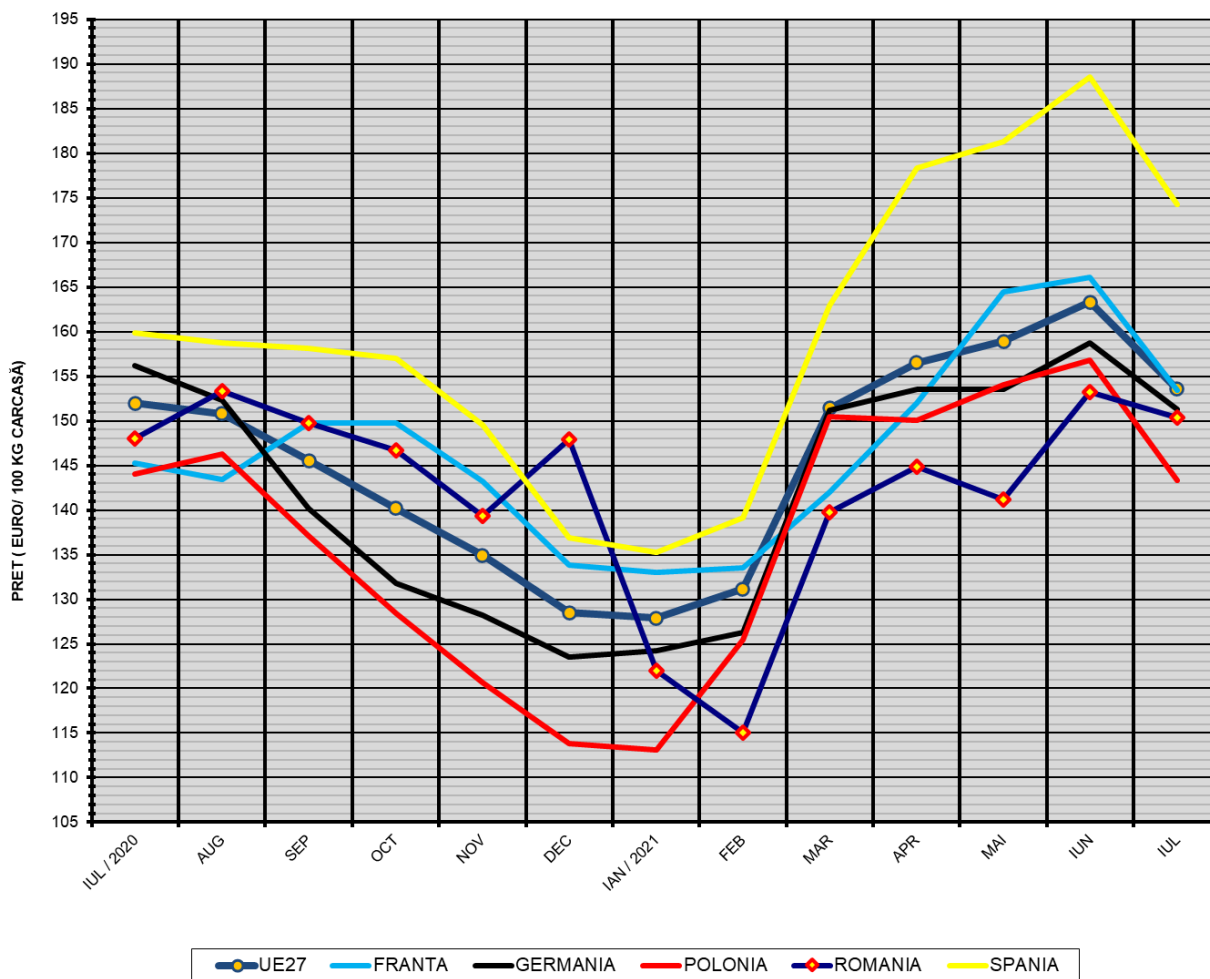

COMPARAȚII DE PREȚURI											
iuI 2021 =	UE27	FR	DE	PL	RO	ES	RO vs UE27	RO vs FR	RO vs DE	RO vs PL	RO vs ES
	153.54 €	153.45 €	151.26 €	143.34 €	150.41 €	174.22 €	-3.13 € -2.0%	-3.04 € -2.0%	-0.85 € -0.6%	7.07 € 4.9%	-23.81 € -13.7%



PREȚUL CARCASELOR CLASA "E" ÎN STATELE MEMBRE (FĂRĂ ITALIA, LUXEMBURG, MALTA)
VERSUS PREȚUL UE27 ÎN LUNA IULIE 2021

