



Prețul de piață al bovinelor la intrarea în abator Săptămâna 36 (6 – 12 septembrie 2021)

SITUAȚIA CARCASELOR DE BOVINE CLASIFICATE ÎN FUNCȚIE DE PROVENIENȚA BOVINELOR SACRIFICATE
ÎN SĂPTĂMÂNA 6 - 12 SEPTEMBRIE 2021

PROVENIENȚĂ BOVINE SACRIFICATE	CARCASE CLASIFICATE:						PREȚ FEZABIL CATEGORIILE:						
	BOVINE CU VÂRSTA:				TOTAL		A, B, C, D, E, Z				V		
	DE 8 LUNI SAU MAI MULT (A, B, C, D, E, Z)		MAI MICĂ DE 8 LUNI (V)				TOATE CLASELE		CLASELE CONFORM ART 7, REG (UE)		TOATE CLASELE		
	NUMĂR	%	NUMĂR	%	NUMĂR	%	NUMĂR	%	NUMĂR	%	NUMĂR	%	
CUMPĂRATE	1,615	41.3	93	2.4	1,708	43.7	1,524	39.0	585	15.0	70	1.8	
FERME PROPRII ALE ABATOARELOR	234	6.0	14	0.4	248	6.3	230	5.9	97	2.5	6	0.2	
PRESTĂRI SERVICII	PRODUCĂTORI	1,462	37.4	103	2.6	1,565	40.1	1,441	36.9	210	5.4	102	2.6
	COMERCIANȚI	368	9.4	18	0.5	386	9.9	366	9.4	41	1.0	17	0.4
TOTAL	3,679	94.2	228	5.8	3,907	100.0	3,561	91.1	933	23.9	195	5.0	

1,754 Carcase incluse în rapoartele naționale de prețuri de piață pentru carcasele de bovine cu vârsta de 8 luni sau mai mult
44.9% din total carcase clasificate

682 Carcase incluse în raportul național de prețuri de piață pentru Comisia Europeană
17.5% din total carcase clasificate

76 Carcase incluse în rapoartele naționale de prețuri de piață pentru carcasele de bovine cu vârsta mai mică de 8 luni (viței)
2.0% din total carcase clasificate

Factor general de ajustare pentru cheltuielile de transport a prețurilor raportate: 0.10 RON/kg carcasă caldă-2%

Prețul în viu al bovinelor din toate clasele de conformație și acoperire cu grăsime
la intrarea în abator în săptămâna 6 - 12 septembrie 2021

Categoria	Număr	Greutate în viu (kg)	Preț în viu (RON / 100 kg)	Modificare preț	
				1 săpt	1 an
"A" - TĂURAȘI	362	508.2	824.7	2.78%	12.36%
"B" - TAURI	84	525.7	737.1	-2.60%	1.98%
"C" - BOI	33	716.2	717.9	1.76%	6.68%
"D" - VACI	945	498.6	622.8	3.46%	12.17%
"E" - VIȚELE	217	475.7	703.1	-0.34%	8.51%
"Z" - TINERET BOVIN	113	376.6	731.7	3.21%	4.28%
A + B + C + D + E + Z	1,754	495.3	688.8	1.18%	9.81%
"V" - VIȚEI	76	249.0	749.7	5.13%	14.44%



Raport național prețuri de piață carcase de bovine cu vârsta de 8 luni sau mai mult, la intrarea în abator conform grilei UE

Săptămâna: 36

din: 06/09/21

până în 12/09/21

"A"- CARCASE DE MASCULI NECASTRAȚI CU VÂRSTA CUPRINSĂ ÎNTRE 12 LUNI ȘI MAI PUȚIN DE 24 DE LUNI (TĂURAȘI)								
CONFORMAȚIE	PREȚ MEDIU (RON / 100 kg)					NUMĂR CARCASE	TOTAL	
	GRĂSIME						GREUTATE MEDIE	PREȚ MEDIU (RON / 100 kg)
	1	2	3	4	5			
E	0.0	0.0	0.0	0.0	0.0	0	0.0	0.0
U	0.0	2026.1	2059.0	0.0	0.0	7	381.8	2045.5
R	1467.9	1556.0	1806.7	0.0	0.0	81	345.5	1640.0
O	1505.2	1490.9	1509.4	0.0	0.0	213	257.1	1500.7
P	1446.6	1542.8	0.0	0.0	0.0	61	204.6	1455.4
TOTAL	1487.4	1531.1	1808.7	0.0	0.0	362	270.4	1549.6

"B"- CARCASE DE MASCULI NECASTRAȚI CU VÂRSTA DE 24 DE LUNI ȘI MAI MULT (TAURI)								
CONFORMAȚIE	PREȚ MEDIU (RON / 100 kg)					NUMĂR CARCASE	TOTAL	
	GRĂSIME						GREUTATE MEDIE	PREȚ MEDIU (RON / 100 kg)
	1	2	3	4	5			
E	0.0	0.0	0.0	0.0	0.0	0	0.0	0.0
U	0.0	0.0	0.0	0.0	1448.0	1	637.0	1448.0
R	1534.6	1321.8	1510.0	1611.0	0.0	14	364.3	1402.4
O	1426.0	1268.4	1402.8	0.0	0.0	56	266.9	1390.8
P	1389.5	0.0	0.0	0.0	0.0	13	204.1	1389.5
TOTAL	1426.8	1295.0	1453.4	1611.0	1448.0	84	277.8	1394.7

"C"- CARCASE DE MASCULI CASTRAȚI CU VÂRSTA DE 12 LUNI ȘI MAI MULT (BOI)								
CONFORMAȚIE	PREȚ MEDIU (RON / 100 kg)					NUMĂR CARCASE	TOTAL	
	GRĂSIME						GREUTATE MEDIE	PREȚ MEDIU (RON / 100 kg)
	1	2	3	4	5			
E	0.0	0.0	0.0	0.0	0.0	0	0.0	0.0
U	0.0	0.0	0.0	0.0	0.0	0	0.0	0.0
R	0.0	1428.0	1396.1	1501.0	0.0	14	391.0	1418.5
O	1369.0	1483.9	1470.2	0.0	0.0	11	409.3	1471.7
P	1289.3	1356.3	0.0	0.0	0.0	8	246.5	1307.3
TOTAL	1299.1	1443.1	1430.4	1501.0	0.0	33	362.0	1420.2

"D"- CARCASE DE FEMELE CARE AU FĂȚAT (VACI)								
CONFORMAȚIE	PREȚ MEDIU (RON / 100 kg)					NUMĂR CARCASE	TOTAL	
	GRĂSIME						GREUTATE MEDIE	PREȚ MEDIU (RON / 100 kg)
	1	2	3	4	5			
E	0.0	0.0	0.0	0.0	0.0	0	0.0	0.0
U	0.0	0.0	0.0	0.0	0.0	0	0.0	0.0
R	1415.0	1334.6	1355.8	1352.7	0.0	26	347.1	1344.3
O	1418.8	1281.5	1276.4	1334.1	1510.0	526	253.4	1329.5
P	1262.1	1225.4	1312.0	1148.1	0.0	393	211.1	1254.8
TOTAL	1333.3	1270.4	1285.7	1298.2	1510.0	945	238.4	1302.6

"E"- CARCASE ALE ALTOR BOVINE FEMELE CU VÂRSTA DE 12 LUNI ȘI MAI MULT (VITELE)								
CONFORMAȚIE	PREȚ MEDIU (RON / 100 kg)					NUMĂR CARCASE	TOTAL	
	GRĂSIME						GREUTATE MEDIE	PREȚ MEDIU (RON / 100 kg)
	1	2	3	4	5			
E	0.0	0.0	0.0	0.0	0.0	0	0.0	0.0
U	0.0	0.0	0.0	0.0	0.0	0	0.0	0.0
R	0.0	1548.6	0.0	0.0	0.0	5	255.8	1548.6
O	1520.6	1410.6	1433.7	1464.8	0.0	139	248.0	1448.0
P	1354.1	1411.6	1346.0	1346.0	0.0	73	206.8	1370.4
TOTAL	1452.9	1419.3	1410.0	1429.3	0.0	217	234.3	1427.5

"Z"- CARCASE DE BOVINE CU VÂRSTA CUPRINSĂ ÎNTRE 8 LUNI ȘI MAI PUȚIN DE 12 LUNI (TINERET BOVIN)								
CONFORMAȚIE	PREȚ MEDIU (RON / 100 kg)					NUMĂR CARCASE	TOTAL	
	GRĂSIME						GREUTATE MEDIE	PREȚ MEDIU (RON / 100 kg)
	1	2	3	4	5			
E	0.0	0.0	0.0	0.0	0.0	0	0.0	0.0
U	0.0	0.0	0.0	0.0	0.0	0	0.0	0.0
R	1257.7	1922.0	0.0	0.0	0.0	3	195.7	1541.6
O	1458.2	1437.9	0.0	0.0	0.0	61	198.8	1455.3
P	1398.4	1480.1	0.0	0.0	0.0	49	183.1	1402.6
TOTAL	1428.2	1495.3	0.0	0.0	0.0	113	191.9	1435.8

TOATE CATEGORIILE								
CONFORMAȚIE	PREȚ MEDIU (RON / 100 kg)					NUMĂR CARCASE	TOTAL	
	GRĂSIME						GREUTATE MEDIE	PREȚ MEDIU (RON / 100 kg)
	1	2	3	4	5			
E	0.0	0.0	0.0	0.0	0.0	0	0.0	0.0
U	0.0	2026.1	2059.0	0.0	1448.0	8	413.7	1930.5
R	1466.8	1441.4	1687.3	1411.3	0.0	143	345.8	1533.5
O	1458.5	1349.5	1324.7	1394.1	1510.0	1006	252.6	1394.6
P	1311.1	1279.5	1323.4	1238.0	0.0	597	207.9	1303.4
TOTAL	1398.6	1353.3	1429.0	1361.6	1469.4	1754	245.7	1388.4

Prețuri incluse în raportul național de prețuri pentru Comisia Europeană



Raport național parțial prețuri de piață carcase de bovine cu vârsta de 8 luni sau mai mult, la intrarea în abator conform grilei UE (*)

Săptămâna: 36

din: 06/09/21

până în 12/09/21

"A"- CARCASE DE MASCULI NECASTRAȚI CU VÂRSTA CUPRINSĂ ÎNTRE 12 LUNI ȘI MAI PUȚIN DE 24 DE LUNI (TĂURAȘI)								
CONFORMAȚIE	PREȚ MEDIU (RON / 100 kg)					NUMĂR CARCASE	TOTAL	
	GRĂSIMI						GREUTATE MEDIE	PREȚ MEDIU (RON / 100 kg)
	1	2	3	4	5			
E	0.0	0.0	0.0	0.0	0.0	0	0.0	0.0
U	0.0	2026.1	2059.0	0.0	0.0	7	381.8	2045.5
R	1496.3	1523.3	1976.0	0.0	0.0	49	318.0	1596.9
O	1525.6	1470.9	1479.0	0.0	0.0	148	244.2	1505.9
P	1437.1	1542.8	0.0	0.0	0.0	54	201.7	1448.3
TOTAL	1498.7	1518.3	1968.1	0.0	0.0	258	253.0	1540.1

"B"- CARCASE DE MASCULI NECASTRAȚI CU VÂRSTA DE 24 DE LUNI ȘI MAI MULT (TAURI)								
CONFORMAȚIE	PREȚ MEDIU (RON / 100 kg)					NUMĂR CARCASE	TOTAL	
	GRĂSIMI						GREUTATE MEDIE	PREȚ MEDIU (RON / 100 kg)
	1	2	3	4	5			
E	0.0	0.0	0.0	0.0	0.0	0	0.0	0.0
U	0.0	0.0	0.0	0.0	1448.0	1	637.0	1448.0
R	1534.6	1486.3	1510.0	1611.0	0.0	12	340.3	1511.8
O	1492.4	1448.0	1534.0	0.0	0.0	48	243.4	1486.2
P	1389.5	0.0	0.0	0.0	0.0	13	204.1	1389.5
TOTAL	1474.8	1468.5	1519.0	1611.0	1448.0	74	257.6	1476.9

"C"- CARCASE DE MASCULI CASTRAȚI CU VÂRSTA DE 12 LUNI ȘI MAI MULT (BOI)								
CONFORMAȚIE	PREȚ MEDIU (RON / 100 kg)					NUMĂR CARCASE	TOTAL	
	GRĂSIMI						GREUTATE MEDIE	PREȚ MEDIU (RON / 100 kg)
	1	2	3	4	5			
E	0.0	0.0	0.0	0.0	0.0	0	0.0	0.0
U	0.0	0.0	0.0	0.0	0.0	0	0.0	0.0
R	0.0	1428.0	1396.1	1501.0	0.0	14	391.0	1418.5
O	1369.0	1483.9	1470.2	0.0	0.0	11	409.3	1471.7
P	1289.3	1356.3	0.0	0.0	0.0	8	246.5	1307.3
TOTAL	1299.1	1443.1	1430.4	1501.0	0.0	33	362.0	1420.2

"D"- CARCASE DE FEMELE CARE AU FĂȚAT (VACI)								
CONFORMAȚIE	PREȚ MEDIU (RON / 100 kg)					NUMĂR CARCASE	TOTAL	
	GRĂSIMI						GREUTATE MEDIE	PREȚ MEDIU (RON / 100 kg)
	1	2	3	4	5			
E	0.0	0.0	0.0	0.0	0.0	0	0.0	0.0
U	0.0	0.0	0.0	0.0	0.0	0	0.0	0.0
R	1415.0	1334.6	1355.8	1352.7	0.0	26	347.1	1344.3
O	1418.8	1281.1	1269.6	1329.7	1510.0	514	251.8	1329.0
P	1261.8	1230.9	1317.6	1148.1	0.0	387	211.1	1256.2
TOTAL	1333.7	1271.5	1281.5	1294.2	1510.0	927	237.5	1302.6

"E"- CARCASE ALE ALTOR BOVINE FEMELE CU VÂRSTA DE 12 LUNI ȘI MAI MULT (VITELE)								
CONFORMAȚIE	PREȚ MEDIU (RON / 100 kg)					NUMĂR CARCASE	TOTAL	
	GRĂSIMI						GREUTATE MEDIE	PREȚ MEDIU (RON / 100 kg)
	1	2	3	4	5			
E	0.0	0.0	0.0	0.0	0.0	0	0.0	0.0
U	0.0	0.0	0.0	0.0	0.0	0	0.0	0.0
R	0.0	1548.6	0.0	0.0	0.0	5	255.8	1548.6
O	1520.6	1392.6	1395.9	1372.4	0.0	108	228.8	1436.6
P	1352.2	1454.9	0.0	0.0	0.0	47	177.2	1385.6
TOTAL	1453.5	1416.2	1395.9	1372.4	0.0	160	214.5	1428.4

"Z"- CARCASE DE BOVINE CU VÂRSTA CUPRINSĂ ÎNTRE 8 LUNI ȘI MAI PUȚIN DE 12 LUNI (TINERET BOVIN)								
CONFORMAȚIE	PREȚ MEDIU (RON / 100 kg)					NUMĂR CARCASE	TOTAL	
	GRĂSIMI						GREUTATE MEDIE	PREȚ MEDIU (RON / 100 kg)
	1	2	3	4	5			
E	0.0	0.0	0.0	0.0	0.0	0	0.0	0.0
U	0.0	0.0	0.0	0.0	0.0	0	0.0	0.0
R	1257.7	1922.0	0.0	0.0	0.0	3	195.7	1541.6
O	1439.9	1411.0	0.0	0.0	0.0	45	192.1	1435.2
P	1361.1	1526.0	0.0	0.0	0.0	24	170.6	1370.9
TOTAL	1407.9	1492.4	0.0	0.0	0.0	72	185.1	1420.1

TOATE CATEGORIILE								
CONFORMAȚIE	PREȚ MEDIU (RON / 100 kg)					NUMĂR CARCASE	TOTAL	
	GRĂSIMI						GREUTATE MEDIE	PREȚ MEDIU (RON / 100 kg)
	1	2	3	4	5			
E	0.0	0.0	0.0	0.0	0.0	0	0.0	0.0
U	0.0	2026.1	2059.0	0.0	1448.0	8	413.7	1930.5
R	1490.9	1449.0	1610.1	1411.3	0.0	109	330.5	1494.3
O	1463.0	1338.7	1300.6	1335.8	1510.0	874	246.1	1386.9
P	1300.1	1276.1	1317.6	1148.1	0.0	533	205.7	1293.5
TOTAL	1394.9	1346.0	1373.9	1325.6	1469.4	1524	238.9	1374.3

(*) Pentru calcularea prețurilor medii au fost luate în considerare doar bovinele cumparate de către abatoare



**Raport prețuri de piață din România versus prețuri de piață comunitare
conform Art.7 Regulamentul de punere în aplicare (UE) 2017/1184 al Comisiei din 20 aprilie 2017**

Săptămâna: 36

din: 06/09/21

până în: 12/09/21

CATEGORIA	CLASA	PREȚ MEDIU			PREȚ RO /PREȚ COMUNITAR (%)
		ROMANIA		UE	
		RON / 100 kg	€ / 100 kg	€ / 100 kg	
Z	U2	0.00	0.00	412.91	
Z	U3	0.00	0.00	396.72	
Z	R2	1922.00	388.61	388.10	0.13
Z	R3	0.00	0.00	392.29	(*)
Z	O2	1437.88	290.73	334.85	-13.18
Z	O3	0.00	0.00	346.39	
Z		1495.32	302.34	368.84	-18.03
A	U2	2026.06	409.65	413.75	-0.99
A	U3	2059.00	416.31	407.45	2.17
A	R2	1556.01	314.61	395.48	-20.45
A	R3	1806.75	365.31	398.19	-8.26 (*)
A	O2	1490.94	301.46	359.81	-16.22
A	O3	1509.45	305.20	373.99	-18.39
A		1539.82	311.34	394.92	-21.16
B	R3	1510.00	305.31	361.13	-15.46
C	U2	0.00	0.00	427.33	
C	U3	0.00	0.00	404.71	
C	U4	0.00	0.00	426.72	
C	R3	1396.07	282.27	415.75	-32.11 (*)
C	R4	1501.00	303.49	416.63	-27.16
C	O3	1470.24	297.27	389.58	-23.69
C	O4	0.00	0.00	396.35	
C		1422.73	287.66	406.53	-29.24
D	R3	1355.85	274.14	390.10	-29.73
D	R4	1352.67	273.50	357.65	-23.53
D	O2	1281.53	259.11	304.89	-15.02
D	O3	1276.38	258.07	330.89	-22.01 (*)
D	O4	1334.05	269.73	336.29	-19.79
D	P2	1225.44	247.77	274.02	-9.58
D	P3	1311.96	265.27	315.69	-15.97
D		1272.68	257.32	326.35	-21.15
E	U2	0.00	0.00	459.72	
E	U3	0.00	0.00	443.89	
E	R2	1548.59	313.11	401.03	-21.92
E	R3	0.00	0.00	404.62	(*)
E	R4	0.00	0.00	404.66	
E	O2	1410.61	285.21	334.07	-14.63
E	O3	1433.70	289.88	363.31	-20.21
E	O4	1464.78	296.17	384.16	-22.90
E		1428.12	288.75	405.59	-28.81
TOATE CATEGORIILE		1376.20	278.25	373.05	-25.41

(*) CATEGORII ȘI CLASE DE REFERINȚĂ ÎN UE27: Z3, AR3, CR3, DO3 ȘI ER3



**CARCASE DE CARCASE DE BOVINE CU VÂRSTA DE 8 LUNI SAU MAI MULT LA INTRAREA ÎN ABATOR
CONFORM ART.7 REGULAMENTUL DE PUNERE ÎN APLICARE (UE) 2017/1184 AL COMISIEI DIN 20 APRILIE 2017**

Cotații naționale (RON / 100 kg)	SĂPT 36 / 2021	VARIAȚIE		
		1 SĂPT	1 AN	Medie 5 ani (16 - 20)
Tăurași "A"	1,539.82	-1.43%	4.07%	16.85%
Vaci "D"	1,272.68	2.45%	9.48%	20.29%
Vițele "E"	1,428.12	-3.10%	8.16%	19.42%

Prețuri medii europene (€ / 100 kg)	SĂPT 36 / 2021			VARIAȚIE					
				1 SĂPT			1 AN		
	A	D	E	A	D	E	A	D	E
UE27	394.92	326.34	405.59	0.83%	0.07%	0.57%	12.19%	16.39%	12.34%
Franța	402.71	363.24	439.33	0.65%	0.05%	0.20%	9.37%	10.29%	5.05%
Germania	416.00	347.09	394.96	0.80%	-0.03%	0.78%	16.01%	27.58%	22.46%
Italia	416.39	276.76	468.08	0.71%	0.17%	1.00%	7.48%	14.79%	7.66%
Țările de Jos	376.94	337.78	335.77	4.50%	0.46%	-1.41%	13.24%	25.48%	27.77%
Polonia	367.99	292.65	345.92	0.24%	0.77%	1.75%	21.76%	21.36%	17.99%
România	311.34	257.32	288.75	-1.59%	2.29%	-3.26%	1.95%	7.25%	5.95%
Ungaria	217.49	180.54	205.06	14.54%	-2.44%	-1.69%	3.32%	-0.54%	6.50%

PREȚ MEDIU PONDERAT LA INTRAREA ÎN ABATOR - CARCASE DE TĂURAȘI (A)

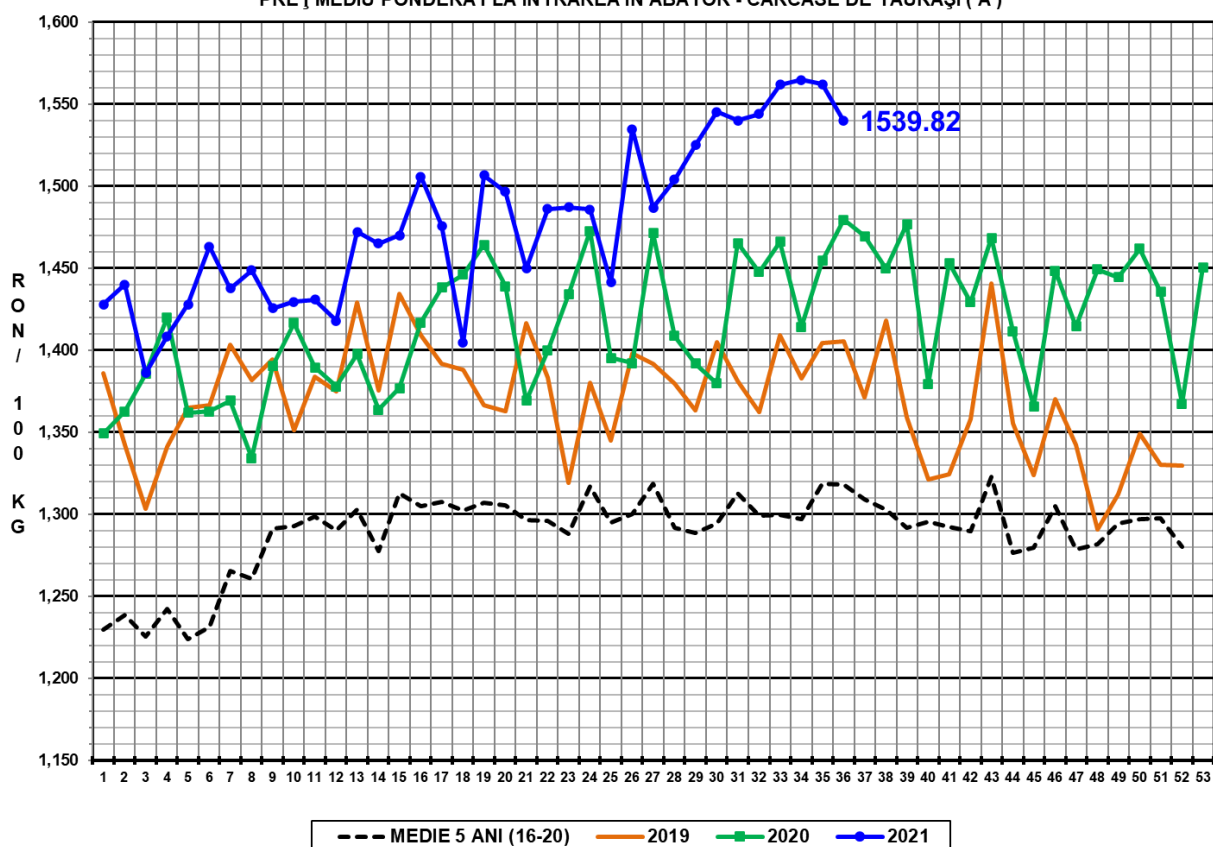

PREȚ MEDIU PONDERAT LA INTRAREA ÎN ABATOR - CARCASE DE VACI (D)

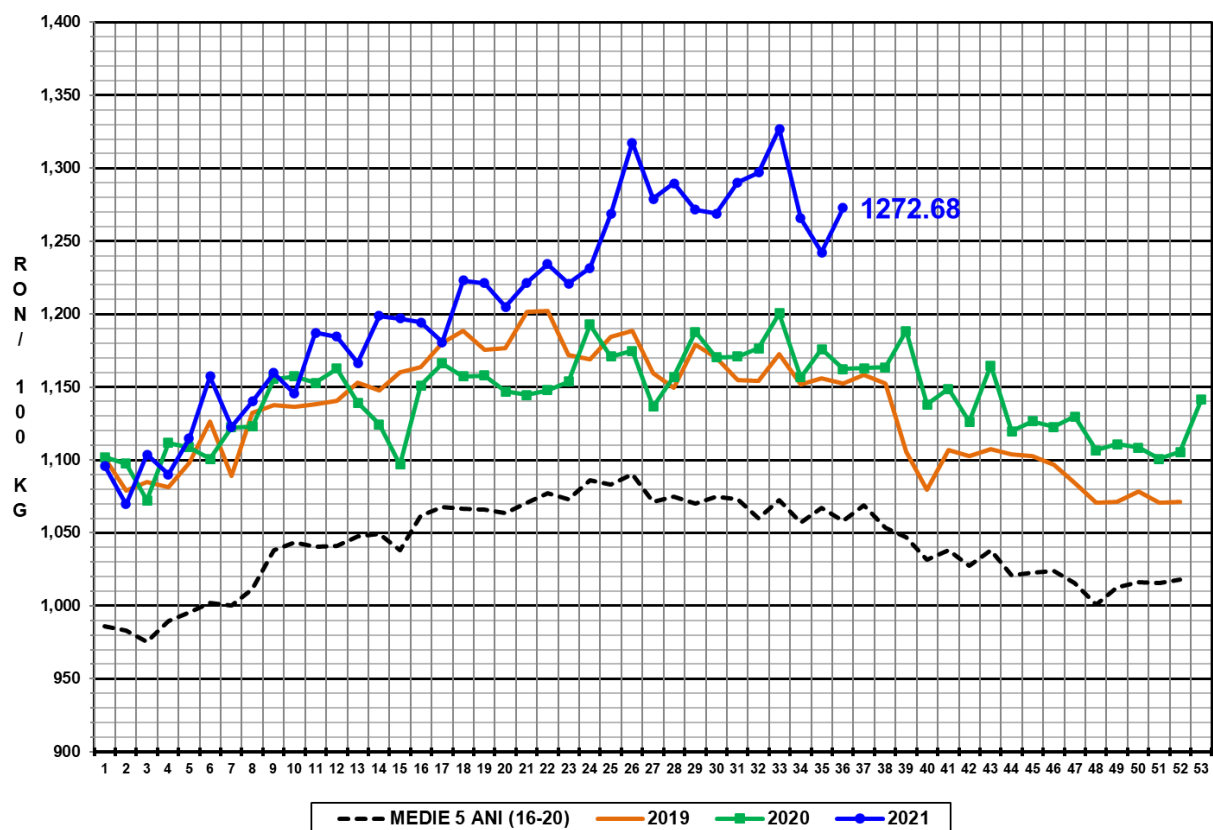

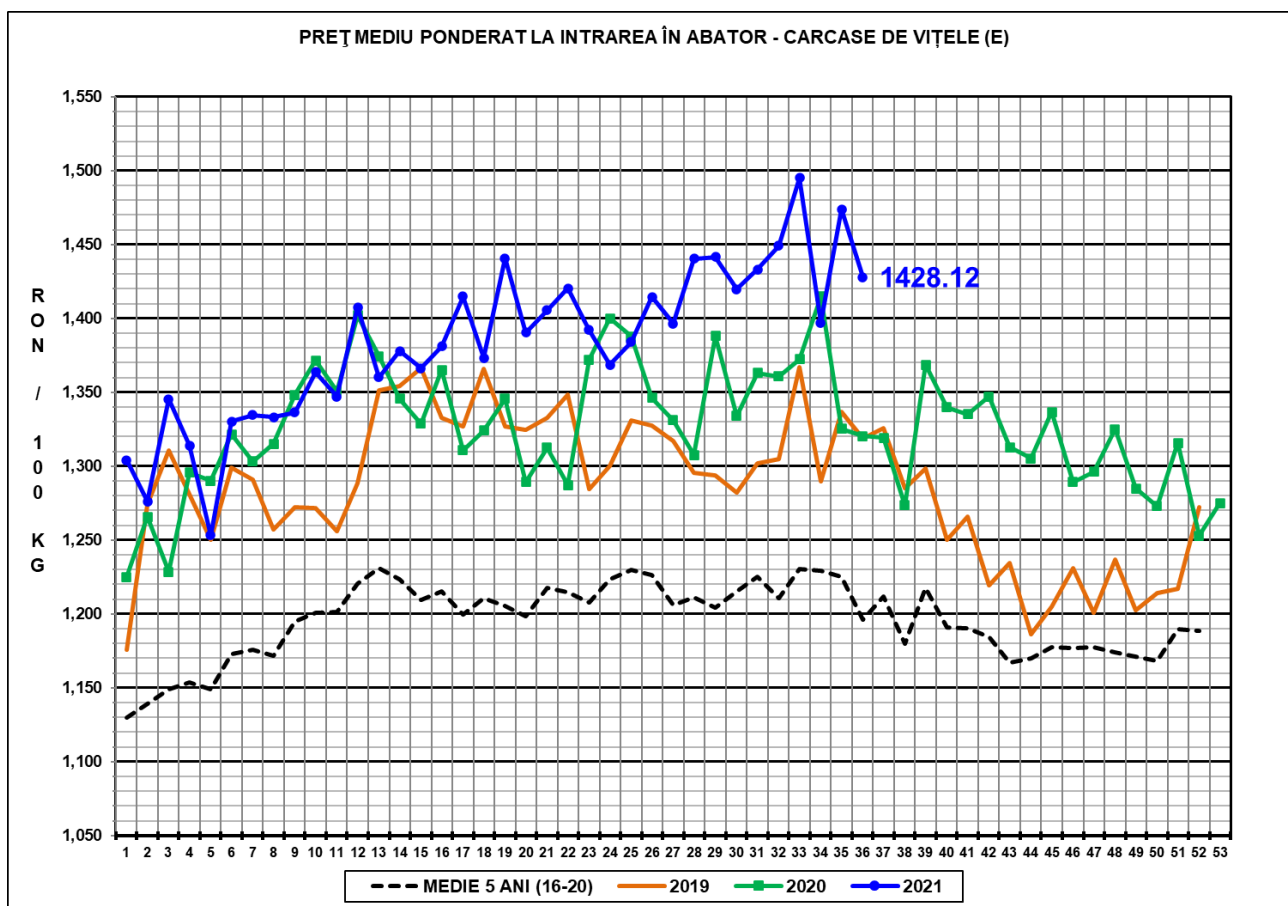

N.B. Prețurile medii ponderate săptămânale au fost calculate după cum urmează:

1. În toate cazurile de la paginile 1 - 3 și în cazul „per combinație categorie, clasă de conformație și grad de acoperire cu grăsime” de la pagina 4, au fost aplicate ponderi „real time”, care constau în greutatea individuală în viu, sau în carcasă ale bovinelor. Prețul mediu ponderat săptămânal (în viu sau în carcasă) este egal cu suma produselor dintre prețul individual (în viu sau în carcasă) și greutatea individuală (în viu sau în carcasă) împărțită la suma ponderilor (greutățile în viu sau în carcasă).

2. În cazul „per categorie” de la paginile 4 - 7, au fost aplicate ponderi bazate pe „cifrele istorice” comunicate de statele membre privind distribuția în clasele SEUROP.