



Prețul de piață al bovinelor la intrarea în abator Săptămâna 35 (30 august – 5 septembrie 2021)

SITUAȚIA CARCASELOR DE BOVINE CLASIFICATE ÎN FUNCȚIE DE PROVENIENȚA BOVINELOR SACRIFICATE
ÎN SĂPTĂMÂNA 30 AUGUST - 5 SEPTEMBRIE 2021

PROVENIENȚĂ BOVINĂ	CARCASE CLASIFICATE:						PREȚ FEZABIL CATEGORIILE:						
	BOVINE CU VÂRSTA:				TOTAL		A, B, C, D, E, Z				V		
	DE 8 LUNI SAU MAI MULT (A, B, C, D, E, Z)		MAI MICĂ DE 8 LUNI (V)				TOATE CLASELE		CLASELE CONFORM ART 7, REG (UE)		TOATE CLASELE		
	NUMĂR	%	NUMĂR	%	NUMĂR	%	NUMĂR	%	NUMĂR	%	NUMĂR	%	
SACRIFICATE													
CUMPĂRATE	1,983	44.5	81	1.8	2,064	46.3	1,853	41.6	607	13.6	65	1.5	
FERME PROPRII ALE ABATOARELOR	293	6.6	17	0.4	310	7.0	277	6.2	103	2.3	10	0.2	
PRESTĂRI SERVICII	PRODUCĂTORI	1,554	34.9	141	3.2	1,695	38.0	1,507	33.8	256	5.7	135	3.0
	COMERCIANȚI	344	7.7	45	1.0	389	8.7	343	7.7	64	1.4	45	1.0
TOTAL	4,174	93.6	284	6.4	4,458	100.0	3,980	89.3	1,030	23.1	255	5.7	

2,130 Carcase incluse în rapoartele naționale de prețuri de piață pentru carcasele de bovine cu vârsta de 8 luni sau mai mult
47.8% din total carcase clasificate

710 Carcase incluse în raportul național de prețuri de piață pentru Comisia Europeană
15.9% din total carcase clasificate

75 Carcase incluse în rapoartele naționale de prețuri de piață pentru carcasele de bovine cu vârsta mai mică de 8 luni (viței)
1.7% din total carcase clasificate

Factor general de ajustare pentru cheltuielile de transport a prețurilor raportate: 0.10 RON/kg carcasă caldă-2%

Prețul în viu al bovinelor din toate clasele de conformație și acoperire cu grăsime
la intrarea în abator în săptămâna 30 august - 5 septembrie 2021

Categoría	Număr	Greutate în viu (kg)	Preț în viu (RON / 100 kg)	Modificare preț	
				1 săpt	1 an
"A" - TĂURAȘI	494	516.2	802.4	-2.12%	7.34%
"B" - TAURI	166	549.3	756.7	-0.17%	4.50%
"C" - BOI	32	737.6	705.5	-4.79%	2.12%
"D" - VACI	1,078	497.1	602.0	-0.76%	6.59%
"E" - VIȚELE	297	430.2	705.5	3.64%	7.58%
"Z" - TINERET BOVIN	63	322.3	709.0	-2.58%	4.16%
A + B + C + D + E + Z	2,130	494.7	680.8	0.51%	7.59%
"V" - VIȚEI	75	236.1	713.2	-0.96%	6.40%



Raport național prețuri de piață carcase de bovine cu vârsta de 8 luni sau mai mult, la intrarea în abator conform grilei UE

Săptămâna: 35

din: 30/08/21

până în 05/09/21

"A"- CARCASE DE MASCULI NECASTRAȚI CU VÂRSTA CUPRINSĂ ÎNTRE 12 LUNI ȘI MAI PUȚIN DE 24 DE LUNI (TĂURAȘI)								
CONFORMAȚIE	PREȚ MEDIU (RON / 100 kg)					NUMĂR CARCASE	TOTAL	
	GRĂSIMI						GREUTATE MEDIE	PREȚ MEDIU (RON / 100 kg)
	1	2	3	4	5			
E	0.0	0.0	0.0	0.0	0.0	0	0.0	0.0
U	0.0	1698.2	0.0	0.0	0.0	2	392.5	1698.2
R	1735.2	1801.7	1626.4	0.0	0.0	118	326.4	1722.0
O	1519.6	1508.6	1515.0	0.0	0.0	246	258.6	1515.7
P	1458.0	1551.4	0.0	0.0	0.0	128	214.2	1478.0
TOTAL	1549.7	1596.5	1618.0	0.0	0.0	494	263.8	1569.8

"B"- CARCASE DE MASCULI NECASTRAȚI CU VÂRSTA DE 24 DE LUNI ȘI MAI MULT (TAURI)								
CONFORMAȚIE	PREȚ MEDIU (RON / 100 kg)					NUMĂR CARCASE	TOTAL	
	GRĂSIMI						GREUTATE MEDIE	PREȚ MEDIU (RON / 100 kg)
	1	2	3	4	5			
E	0.0	0.0	0.0	0.0	0.0	0	0.0	0.0
U	0.0	0.0	0.0	0.0	0.0	0	0.0	0.0
R	1439.9	1476.7	1473.9	0.0	0.0	32	341.2	1454.2
O	1492.1	1422.8	1432.9	0.0	0.0	114	280.0	1474.0
P	1456.5	1432.5	1547.0	0.0	0.0	20	209.3	1451.5
TOTAL	1479.0	1439.5	1459.2	0.0	0.0	166	283.3	1467.4

"C"- CARCASE DE MASCULI CASTRAȚI CU VÂRSTA DE 12 LUNI ȘI MAI MULT (BOI)								
CONFORMAȚIE	PREȚ MEDIU (RON / 100 kg)					NUMĂR CARCASE	TOTAL	
	GRĂSIMI						GREUTATE MEDIE	PREȚ MEDIU (RON / 100 kg)
	1	2	3	4	5			
E	0.0	0.0	0.0	0.0	0.0	0	0.0	0.0
U	0.0	0.0	0.0	0.0	0.0	0	0.0	0.0
R	1459.0	1459.0	1441.6	1391.3	0.0	8	427.2	1434.5
O	1445.7	1345.8	1481.8	1389.4	0.0	23	355.3	1396.3
P	0.0	1309.0	0.0	0.0	0.0	1	258.7	1309.0
TOTAL	1449.4	1353.6	1462.9	1390.5	0.0	32	370.2	1405.4

"D"- CARCASE DE FEMELE CARE AU FĂȚAT (VACI)								
CONFORMAȚIE	PREȚ MEDIU (RON / 100 kg)					NUMĂR CARCASE	TOTAL	
	GRĂSIMI						GREUTATE MEDIE	PREȚ MEDIU (RON / 100 kg)
	1	2	3	4	5			
E	0.0	0.0	0.0	0.0	0.0	0	0.0	0.0
U	0.0	0.0	0.0	0.0	0.0	0	0.0	0.0
R	1353.5	1354.8	1382.8	1401.3	0.0	53	332.4	1364.7
O	1357.4	1272.8	1231.7	1218.2	0.0	503	258.6	1295.7
P	1207.8	1184.6	1233.8	1161.7	0.0	522	207.1	1202.4
TOTAL	1268.8	1254.5	1254.1	1246.2	0.0	1078	237.3	1261.0

"E"- CARCASE ALE ALTOR BOVINE FEMELE CU VÂRSTA DE 12 LUNI ȘI MAI MULT (VIȚELE)								
CONFORMAȚIE	PREȚ MEDIU (RON / 100 kg)					NUMĂR CARCASE	TOTAL	
	GRĂSIMI						GREUTATE MEDIE	PREȚ MEDIU (RON / 100 kg)
	1	2	3	4	5			
E	0.0	0.0	0.0	0.0	0.0	0	0.0	0.0
U	0.0	0.0	0.0	0.0	0.0	0	0.0	0.0
R	1640.2	1748.1	1507.0	1596.0	0.0	9	255.6	1660.2
O	1473.8	1462.5	1416.3	1472.0	0.0	149	226.8	1462.0
P	1277.9	1467.5	1364.1	1390.0	0.0	139	195.4	1359.4
TOTAL	1385.8	1477.0	1392.6	1437.7	0.0	297	213.0	1425.2

"Z"- CARCASE DE BOVINE CU VÂRSTA CUPRINSĂ ÎNTRE 8 LUNI ȘI MAI PUȚIN DE 12 LUNI (TINERET BOVIN)								
CONFORMAȚIE	PREȚ MEDIU (RON / 100 kg)					NUMĂR CARCASE	TOTAL	
	GRĂSIMI						GREUTATE MEDIE	PREȚ MEDIU (RON / 100 kg)
	1	2	3	4	5			
E	0.0	0.0	0.0	0.0	0.0	0	0.0	0.0
U	0.0	0.0	0.0	0.0	0.0	0	0.0	0.0
R	1568.0	0.0	0.0	0.0	0.0	1	124.5	1568.0
O	1493.6	1413.8	0.0	0.0	0.0	22	176.1	1476.2
P	1352.6	0.0	0.0	0.0	0.0	40	156.8	1352.6
TOTAL	1400.7	1413.8	0.0	0.0	0.0	63	163.0	1401.8

TOATE CATEGORIILE								
CONFORMAȚIE	PREȚ MEDIU (RON / 100 kg)					NUMĂR CARCASE	TOTAL	
	GRĂSIMI						GREUTATE MEDIE	PREȚ MEDIU (RON / 100 kg)
	1	2	3	4	5			
E	0.0	0.0	0.0	0.0	0.0	0	0.0	0.0
U	0.0	1698.2	0.0	0.0	0.0	2	392.5	1698.2
R	1633.0	1566.5	1540.6	1428.2	0.0	221	329.8	1579.8
O	1448.7	1362.7	1290.2	1293.7	0.0	1057	256.8	1394.6
P	1275.3	1291.2	1301.8	1338.4	0.0	850	204.0	1282.2
TOTAL	1393.6	1375.2	1371.5	1332.0	0.0	2130	243.4	1383.5

Prețuri incluse în raportul național de prețuri pentru Comisia Europeană



Raport național parțial prețuri de piață carcase de bovine cu vârsta de 8 luni sau mai mult, la intrarea în abator conform grilei UE (*
Săptămâna: 35
din: 30/08/21
până în 05/09/21

"A"- CARCASE DE MASCULI NECASTRAȚI CU VÂRSTA CUPRINSĂ ÎNȚRE 12 LUNI ȘI MAI PUȚIN DE 24 DE LUNI (TĂURAȘI)								
CONFORMAȚIE	PREȚ MEDIU (RON / 100 kg)					NUMĂR CARCASE	TOTAL	
	GRĂSIMI						GREUTATE MEDIE	PREȚ MEDIU (RON / 100 kg)
	1	2	3	4	5			
E	0.0	0.0	0.0	0.0	0.0	0	0.0	0.0
U	0.0	1698.2	0.0	0.0	0.0	2	392.5	1698.2
R	1736.9	1878.8	1476.9	0.0	0.0	78	305.6	1768.5
O	1543.9	1496.7	1481.0	0.0	0.0	185	248.9	1527.1
P	1465.7	1550.8	0.0	0.0	0.0	92	207.9	1484.3
TOTAL	1575.4	1605.9	1478.0	0.0	0.0	357	251.5	1583.6

"B"- CARCASE DE MASCULI NECASTRAȚI CU VÂRSTA DE 24 DE LUNI ȘI MAI MULT (TAURI)								
CONFORMAȚIE	PREȚ MEDIU (RON / 100 kg)					NUMĂR CARCASE	TOTAL	
	GRĂSIMI						GREUTATE MEDIE	PREȚ MEDIU (RON / 100 kg)
	1	2	3	4	5			
E	0.0	0.0	0.0	0.0	0.0	0	0.0	0.0
U	0.0	0.0	0.0	0.0	0.0	0	0.0	0.0
R	1504.6	1456.0	1473.9	0.0	0.0	28	329.5	1487.4
O	1506.2	1404.9	1432.9	0.0	0.0	94	272.9	1482.6
P	1456.7	1362.1	0.0	0.0	0.0	14	196.8	1426.2
TOTAL	1502.4	1417.0	1447.9	0.0	0.0	136	276.7	1479.7

"C"- CARCASE DE MASCULI CASTRAȚI CU VÂRSTA DE 12 LUNI ȘI MAI MULT (BOI)								
CONFORMAȚIE	PREȚ MEDIU (RON / 100 kg)					NUMĂR CARCASE	TOTAL	
	GRĂSIMI						GREUTATE MEDIE	PREȚ MEDIU (RON / 100 kg)
	1	2	3	4	5			
E	0.0	0.0	0.0	0.0	0.0	0	0.0	0.0
U	0.0	0.0	0.0	0.0	0.0	0	0.0	0.0
R	1459.0	1459.0	1441.6	1391.3	0.0	8	427.2	1434.5
O	1445.7	1345.8	1481.8	1389.4	0.0	23	355.3	1396.3
P	0.0	1309.0	0.0	0.0	0.0	1	258.7	1309.0
TOTAL	1449.4	1353.6	1462.9	1390.5	0.0	32	370.2	1405.4

"D"- CARCASE DE FEMELE CARE AU FĂȚAT (VACI)								
CONFORMAȚIE	PREȚ MEDIU (RON / 100 kg)					NUMĂR CARCASE	TOTAL	
	GRĂSIMI						GREUTATE MEDIE	PREȚ MEDIU (RON / 100 kg)
	1	2	3	4	5			
E	0.0	0.0	0.0	0.0	0.0	0	0.0	0.0
U	0.0	0.0	0.0	0.0	0.0	0	0.0	0.0
R	1353.5	1354.8	1354.3	1401.3	0.0	51	333.3	1357.5
O	1357.4	1272.6	1221.4	1201.7	0.0	494	257.3	1294.9
P	1206.8	1180.7	1232.8	1161.7	0.0	510	206.1	1200.4
TOTAL	1269.2	1253.4	1241.7	1237.3	0.0	1055	236.2	1259.3

"E"- CARCASE ALE ALTOR BOVINE FEMELE CU VÂRSTA DE 12 LUNI ȘI MAI MULT (VIȚELE)								
CONFORMAȚIE	PREȚ MEDIU (RON / 100 kg)					NUMĂR CARCASE	TOTAL	
	GRĂSIMI						GREUTATE MEDIE	PREȚ MEDIU (RON / 100 kg)
	1	2	3	4	5			
E	0.0	0.0	0.0	0.0	0.0	0	0.0	0.0
U	0.0	0.0	0.0	0.0	0.0	0	0.0	0.0
R	1640.2	1605.2	0.0	1596.0	0.0	6	242.2	1613.5
O	1456.4	1404.6	1209.8	0.0	0.0	119	216.1	1420.6
P	1265.0	1462.0	1293.1	0.0	0.0	98	170.7	1319.3
TOTAL	1373.3	1428.1	1251.4	1596.0	0.0	223	196.9	1388.4

"Z"- CARCASE DE BOVINE CU VÂRSTA CUPRINSĂ ÎNȚRE 8 LUNI ȘI MAI PUȚIN DE 12 LUNI (TINERET BOVIN)								
CONFORMAȚIE	PREȚ MEDIU (RON / 100 kg)					NUMĂR CARCASE	TOTAL	
	GRĂSIMI						GREUTATE MEDIE	PREȚ MEDIU (RON / 100 kg)
	1	2	3	4	5			
E	0.0	0.0	0.0	0.0	0.0	0	0.0	0.0
U	0.0	0.0	0.0	0.0	0.0	0	0.0	0.0
R	0.0	0.0	0.0	0.0	0.0	0	0.0	0.0
O	1493.6	1413.8	0.0	0.0	0.0	22	176.1	1476.2
P	1285.4	0.0	0.0	0.0	0.0	28	149.0	1285.4
TOTAL	1373.0	1413.8	0.0	0.0	0.0	50	160.9	1377.3

TOATE CATEGORIILE								
CONFORMAȚIE	PREȚ MEDIU (RON / 100 kg)					NUMĂR CARCASE	TOTAL	
	GRĂSIMI						GREUTATE MEDIE	PREȚ MEDIU (RON / 100 kg)
	1	2	3	4	5			
E	0.0	0.0	0.0	0.0	0.0	0	0.0	0.0
U	0.0	1698.2	0.0	0.0	0.0	2	392.5	1698.2
R	1651.7	1547.5	1402.0	1428.2	0.0	171	321.2	1569.2
O	1446.9	1338.7	1255.4	1227.6	0.0	937	252.5	1380.6
P	1258.9	1256.3	1245.3	1161.7	0.0	743	199.4	1257.2
TOTAL	1387.8	1348.4	1281.7	1284.9	0.0	1853	237.7	1363.2

(*) Pentru calcularea prețurilor medii au fost luate în considerare doar bovinele cumparate de către abatoare



**Raport prețuri de piață din România versus prețuri de piață comunitare
conform Art.7 Regulamentul de punere în aplicare (UE) 2017/1184 al Comisiei din 20 aprilie 2017**

Săptămâna: 35

din: 30/08/21

până în: 05/09/21

CATEGORIA	CLASA	PREȚ MEDIU			PREȚ RO /PREȚ COMUNITAR (%)
		ROMANIA		UE	
		RON / 100 kg	€ / 100 kg	€ / 100 kg	
Z	U2	0.00	0.00	407.34	
Z	U3	0.00	0.00	400.08	
Z	R2	0.00	0.00	383.20	
Z	R3	0.00	0.00	388.95	(*)
Z	O2	1413.85	286.32	339.79	-15.74
Z	O3	0.00	0.00	344.88	
Z		1413.85	286.32	368.35	-22.27
A	U2	1698.18	343.90	411.98	-16.53
A	U3	0.00	0.00	403.55	
A	R2	1801.72	364.87	390.93	-6.67
A	R3	1626.41	329.37	395.54	-16.73 (*)
A	O2	1508.63	305.51	354.87	-13.91
A	O3	1514.97	306.80	371.51	-17.42
A		1562.17	316.36	391.66	-19.23
B	R3	1473.90	298.48	361.65	-17.47
C	U2	0.00	0.00	425.21	
C	U3	0.00	0.00	396.54	
C	U4	0.00	0.00	425.17	
C	R3	1441.62	291.94	416.33	-29.88 (*)
C	R4	1391.29	281.75	415.76	-32.23
C	O3	1481.80	300.08	390.09	-23.07
C	O4	1389.42	281.37	398.40	-29.38
C		1444.68	292.56	406.01	-27.94
D	R3	1382.77	280.03	390.40	-28.27
D	R4	1401.30	283.78	356.45	-20.39
D	O2	1272.80	257.76	302.12	-14.68
D	O3	1231.74	249.44	331.05	-24.65 (*)
D	O4	1218.23	246.71	334.17	-26.17
D	P2	1184.63	239.90	275.14	-12.81
D	P3	1233.76	249.85	315.69	-20.86
D		1242.23	251.57	326.11	-22.86
E	U2	0.00	0.00	455.10	
E	U3	0.00	0.00	440.35	
E	R2	1748.13	354.02	402.43	-12.03
E	R3	1507.00	305.18	403.25	-24.32 (*)
E	R4	1596.00	323.21	401.68	-19.54
E	O2	1462.50	296.17	330.13	-10.29
E	O3	1416.27	286.81	361.62	-20.69
E	O4	1472.00	298.10	382.22	-22.01
E		1473.87	298.47	403.30	-25.99
TOATE CATEGORIILE		1345.31	272.44	371.49	-26.66

(*) CATEGORII ȘI CLASE DE REFERINȚĂ ÎN UE27: Z3, AR3, CR3, DO3 ȘI ER3



**CARCASE DE CARCASE DE BOVINE CU VÂRSTA DE 8 LUNI SAU MAI MULT LA INTRAREA ÎN ABATOR
CONFORM ART.7 REGULAMENTUL DE PUNERE ÎN APLICARE (UE) 2017/1184 AL COMISIEI DIN 20 APRILIE 2017**

Cotații naționale (RON / 100 kg)	SĂPT 35 / 2021	VARIAȚIE		
		1 SĂPT	1 AN	Medie 5 ani (16 - 20)
Tăurași "A"	1,562.17	-0.17%	7.41%	18.50%
Vaci "D"	1,242.23	-1.86%	5.63%	16.38%
Vițele "E"	1,473.87	5.48%	11.22%	20.31%

Prețuri medii europene (€ / 100 kg)	SĂPT 35 / 2021			VARIAȚIE					
				1 SĂPT			1 AN		
	A	D	E	A	D	E	A	D	E
UE27	391.66	326.11	403.30	0.13%	0.14%	0.28%	10.72%	16.01%	11.59%
Franța	400.13	363.05	438.46	0.11%	0.28%	-0.04%	8.68%	9.99%	4.24%
Germania	412.68	347.18	391.89	0.43%	-0.24%	0.03%	14.18%	25.79%	21.63%
Italia	413.44	276.28	463.43	0.82%	-1.98%	0.34%	6.47%	14.67%	7.65%
Țările de Jos	360.70	336.23	340.57	-9.39%	-0.97%	3.13%	3.04%	26.37%	35.41%
Polonia	367.12	290.41	339.97	0.84%	1.93%	1.73%	21.14%	19.67%	16.25%
România	316.36	251.57	298.47	-0.30%	-1.99%	5.34%	5.29%	3.55%	9.02%
Ungaria	189.89	185.05	208.58	-1.91%	-0.60%	9.41%	-20.04%	0.09%	13.88%

PREȚ MEDIU PONDERAT LA INTRAREA ÎN ABATOR - CARCASE DE TĂURAȘI (A)

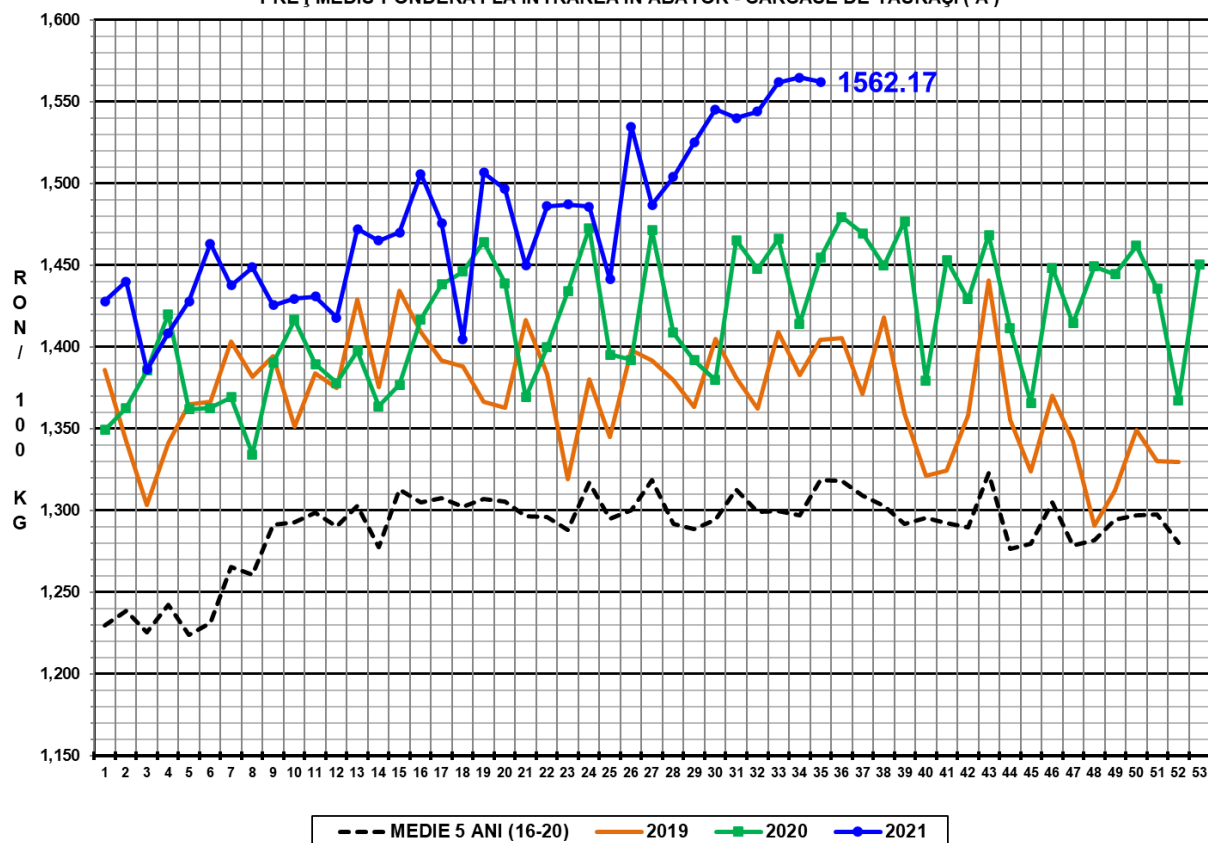

PREȚ MEDIU PONDERAT LA INTRAREA ÎN ABATOR - CARCASE DE VACI (D)

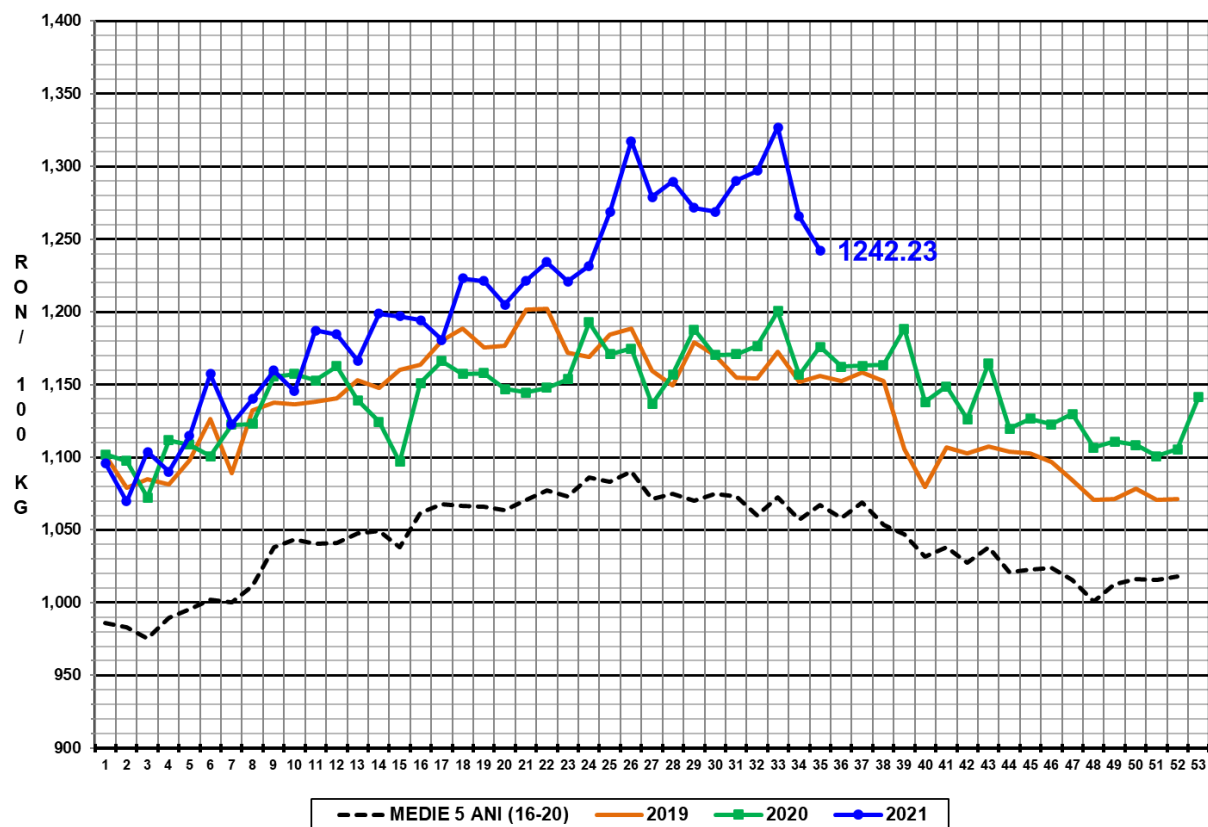

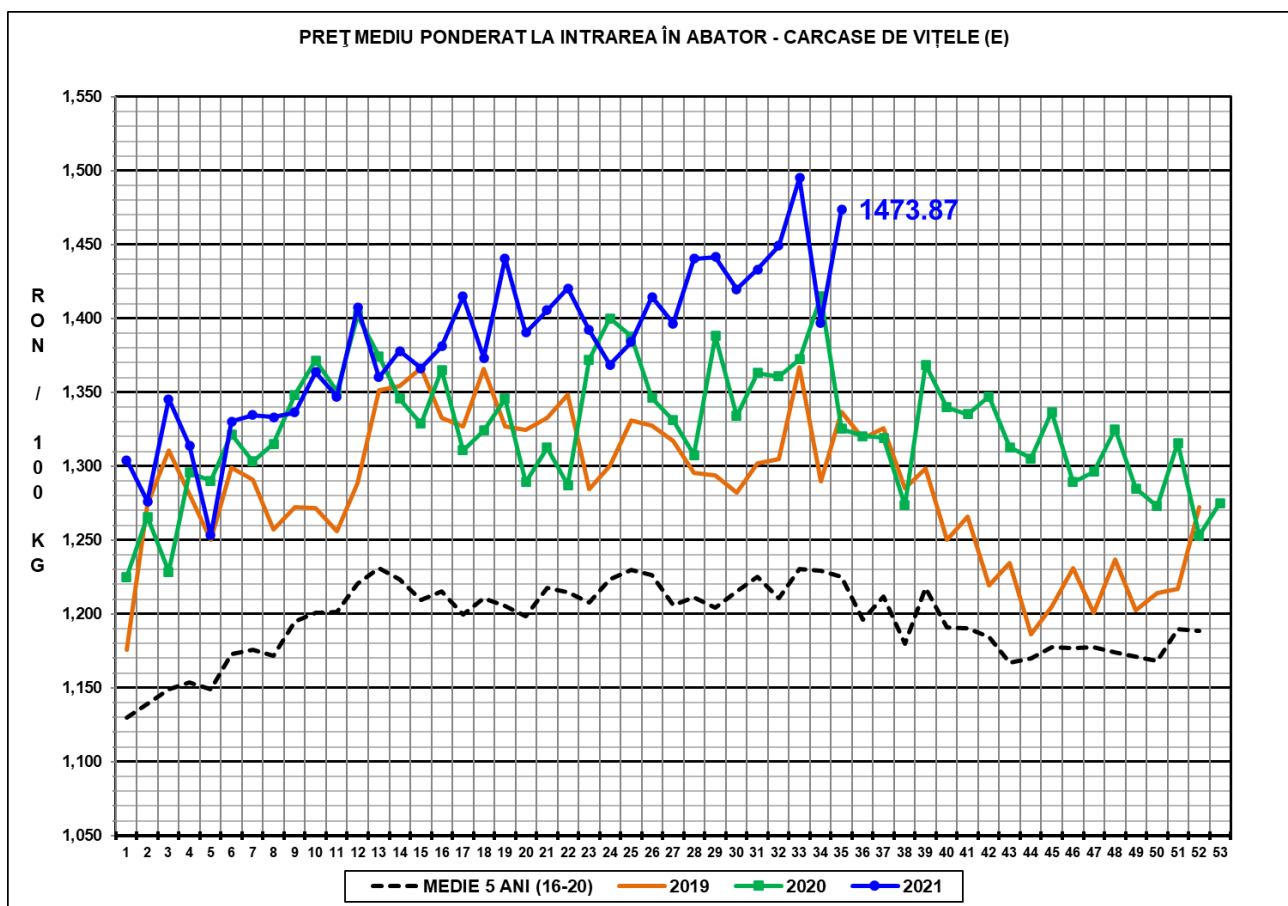

N.B. Prețurile medii ponderate săptămânale au fost calculate după cum urmează:

1. În toate cazurile de la paginile 1 - 3 și în cazul „per combinație categorie, clasă de conformație și grad de acoperire cu grăsime” de la pagina 4, au fost aplicate ponderi „real time”, care constau în greutatea individuală în viu, sau în carcasă ale bovinelor. Prețul mediu ponderat săptămânal (în viu sau în carcasă) este egal cu suma produselor dintre prețul individual (în viu sau în carcasă) și greutatea individuală (în viu sau în carcasă) împărțită la suma ponderilor (greutățile în viu sau în carcasă).

2. În cazul „per categorie” de la paginile 4 - 7, au fost aplicate ponderi bazate pe „cifrele istorice” comunicate de statele membre privind distribuția în clasele SEUROP.