



Prețul de piață al bovinelor la intrarea în abator Săptămâna 34 (23 – 29 august 2021)

SITUAȚIA CARCASELOR DE BOVINE CLASIFICATE ÎN FUNCȚIE DE PROVENIENȚA BOVINELOR SACRIFICATE
ÎN SĂPTĂMÂNA 23 - 29 AUGUST 2021

PROVENIENȚĂ BOVINE SACRIFICATE	CARCASE CLASIFICATE:						PREȚ FEZABIL CATEGORIILE:						
	BOVINE CU VÂRSTA:				TOTAL		A, B, C, D, E, Z				V		
	DE 8 LUNI SAU MAI MULT (A, B, C, D, E, Z)		MAI MICĂ DE 8 LUNI (V)				TOATE CLASELE		CLASELE CONFORM ART 7, REG (UE) 2017/1184		TOATE CLASELE		
	NUMĂR	%	NUMĂR	%	NUMĂR	%	NUMĂR	%	NUMĂR	%	NUMĂR	%	
CUMPĂRATE	1,716	41.4	81	2.0	1,797	43.3	1,598	38.5	656	15.8	66	1.6	
FERME PROPRII ALE ABATOARELOR	289	7.0	38	0.9	327	7.9	285	6.9	137	3.3	38	0.9	
PRESTĂRI SERVICII	PRODUCĂTORI	1,587	38.3	98	2.4	1,685	40.6	1,554	37.5	209	5.0	93	2.2
	COMERCIANȚI	322	7.8	15	0.4	337	8.1	319	7.7	44	1.1	15	0.4
TOTAL	3,914	94.4	232	5.6	4,146	100.0	3,756	90.6	1,046	25.2	212	5.1	

1,883 Carcase incluse în rapoartele naționale de prețuri de piață pentru carcasele de bovine cu vârsta de 8 luni sau mai mult
45.4% din total carcase clasificate

793 Carcase incluse în raportul național de prețuri de piață pentru Comisia Europeană
19.1% din total carcase clasificate

104 Carcase incluse în rapoartele naționale de prețuri de piață pentru carcasele de bovine cu vârsta mai mică de 8 luni (viței)
2.5% din total carcase clasificate

Factor general de ajustare pentru cheltuielile de transport a prețurilor raportate: 0.10 RON/kg carcasă caldă-2%

Prețul în viu al bovinelor din toate clasele de conformație și acoperire cu grăsime
la intrarea în abator în săptămâna 23 - 29 august 2021

Categoria	Număr	Greutate în viu (kg)	Preț în viu (RON / 100 kg)	Modificare preț	
				1 săpt	1 an
"A" - TĂURAȘI	361	513.4	819.8	1.37%	9.47%
"B" - TAURI	158	600.9	758.0	-0.81%	6.00%
"C" - BOI	12	573.4	740.9	-2.80%	12.49%
"D" - VACI	1,009	509.6	606.6	-3.14%	9.23%
"E" - VIȚELE	262	467.4	680.7	-4.29%	-1.85%
"Z" - TINERET BOVIN	81	361.0	727.7	-1.55%	0.99%
A + B + C + D + E + Z	1,883	506.2	677.4	-3.38%	4.37%
"V" - VIȚEI	104	223.8	720.1	2.30%	8.30%



Raport național prețuri de piață carcase de bovine cu vârsta de 8 luni sau mai mult, la intrarea în abator conform grilei UE

Săptămâna: 34

din: 23/08/21

până în 29/08/21

"A"- CARCASE DE MASCULI NECASTRAȚI CU VÂRSTA CUPRINSĂ ÎNȚRE 12 LUNI ȘI MAI PUȚIN DE 24 DE LUNI (TĂURAȘI)								
CONFORMAȚIE	PREȚ MEDIU (RON / 100 kg)					NUMĂR CARCASE	TOTAL	
	GRĂSIME						GREUTATE MEDIE	PREȚ MEDIU (RON / 100 kg)
	1	2	3	4	5			
E	0.0	0.0	0.0	0.0	0.0	0	0.0	0.0
U	0.0	0.0	0.0	0.0	0.0	0	0.0	0.0
R	1521.8	1605.8	2488.0	0.0	1380.0	79	330.1	1911.5
O	1448.2	1456.4	1548.6	1441.0	0.0	199	268.3	1455.8
P	1428.6	1563.5	0.0	0.0	0.0	83	202.0	1454.3
TOTAL	1453.8	1510.9	2288.9	1441.0	1380.0	361	266.6	1579.0

"B"- CARCASE DE MASCULI NECASTRAȚI CU VÂRSTA DE 24 DE LUNI ȘI MAI MULT (TAURI)								
CONFORMAȚIE	PREȚ MEDIU (RON / 100 kg)					NUMĂR CARCASE	TOTAL	
	GRĂSIME						GREUTATE MEDIE	PREȚ MEDIU (RON / 100 kg)
	1	2	3	4	5			
E	1423.0	0.0	0.0	0.0	0.0	1	643.1	1423.0
U	1558.5	0.0	0.0	1509.9	0.0	6	470.8	1526.2
R	1581.5	1474.9	1436.5	1526.2	1361.6	39	377.8	1497.8
O	1440.1	1456.9	1477.1	0.0	0.0	78	295.6	1449.3
P	1422.4	1539.5	0.0	0.0	0.0	34	227.6	1454.0
TOTAL	1463.9	1476.0	1451.9	1519.3	1361.6	158	310.1	1468.7

"C"- CARCASE DE MASCULI CASTRAȚI CU VÂRSTA DE 12 LUNI ȘI MAI MULT (BOI)								
CONFORMAȚIE	PREȚ MEDIU (RON / 100 kg)					NUMĂR CARCASE	TOTAL	
	GRĂSIME						GREUTATE MEDIE	PREȚ MEDIU (RON / 100 kg)
	1	2	3	4	5			
E	0.0	0.0	0.0	0.0	0.0	0	0.0	0.0
U	0.0	0.0	0.0	0.0	0.0	0	0.0	0.0
R	1357.0	0.0	1561.0	0.0	0.0	2	341.5	1445.4
O	1553.0	1366.8	1610.0	0.0	0.0	8	317.2	1438.5
P	1426.0	0.0	0.0	0.0	0.0	2	161.7	1426.0
TOTAL	1433.3	1366.8	1592.7	0.0	0.0	12	295.3	1438.7

"D"- CARCASE DE FEMELE CARE AU FĂTAT (VACI)								
CONFORMAȚIE	PREȚ MEDIU (RON / 100 kg)					NUMĂR CARCASE	TOTAL	
	GRĂSIME						GREUTATE MEDIE	PREȚ MEDIU (RON / 100 kg)
	1	2	3	4	5			
E	0.0	0.0	0.0	0.0	0.0	0	0.0	0.0
U	0.0	0.0	0.0	0.0	0.0	0	0.0	0.0
R	1288.8	1331.5	1255.3	1196.0	0.0	34	330.7	1282.7
O	1384.4	1309.9	1291.7	1294.7	1373.0	488	262.5	1326.8
P	1217.0	1185.9	1262.0	1032.0	0.0	487	216.4	1210.3
TOTAL	1280.8	1266.0	1281.9	1242.7	1373.0	1009	242.5	1274.6

"E"- CARCASE ALE ALTOR BOVINE FEMELE CU VÂRSTA DE 12 LUNI ȘI MAI MULT (VIȚELE)								
CONFORMAȚIE	PREȚ MEDIU (RON / 100 kg)					NUMĂR CARCASE	TOTAL	
	GRĂSIME						GREUTATE MEDIE	PREȚ MEDIU (RON / 100 kg)
	1	2	3	4	5			
E	0.0	0.0	0.0	0.0	0.0	0	0.0	0.0
U	0.0	0.0	0.0	0.0	0.0	0	0.0	0.0
R	1431.4	1413.4	0.0	1492.0	0.0	12	265.7	1434.7
O	1498.3	1404.7	1366.5	1390.2	1424.0	143	256.5	1413.9
P	1223.8	1387.8	1379.3	1356.0	0.0	107	194.3	1295.3
TOTAL	1335.1	1401.3	1370.1	1397.7	1424.0	262	231.5	1374.4

"Z"- CARCASE DE BOVINE CU VÂRSTA CUPRINSĂ ÎNȚRE 8 LUNI ȘI MAI PUȚIN DE 12 LUNI (TINERET BOVIN)								
CONFORMAȚIE	PREȚ MEDIU (RON / 100 kg)					NUMĂR CARCASE	TOTAL	
	GRĂSIME						GREUTATE MEDIE	PREȚ MEDIU (RON / 100 kg)
	1	2	3	4	5			
E	0.0	0.0	0.0	0.0	0.0	0	0.0	0.0
U	0.0	0.0	0.0	0.0	0.0	0	0.0	0.0
R	1469.4	1510.0	0.0	0.0	0.0	5	214.4	1488.0
O	1488.4	1430.0	1317.8	0.0	0.0	36	199.0	1449.7
P	1421.3	1349.8	0.0	0.0	0.0	40	164.2	1415.7
TOTAL	1446.4	1429.6	1317.8	0.0	0.0	81	182.8	1437.4

TOATE CATEGORIILE								
CONFORMAȚIE	PREȚ MEDIU (RON / 100 kg)					NUMĂR CARCASE	TOTAL	
	GRĂSIME						GREUTATE MEDIE	PREȚ MEDIU (RON / 100 kg)
	1	2	3	4	5			
E	1423.0	0.0	0.0	0.0	0.0	1	643.1	1423.0
U	1558.5	0.0	0.0	1509.9	0.0	6	470.8	1526.2
R	1502.0	1496.8	1964.5	1414.6	1367.7	171	333.3	1640.3
O	1427.2	1366.7	1333.8	1329.3	1403.8	952	263.6	1382.9
P	1272.7	1256.0	1286.8	1202.8	0.0	753	209.3	1268.5
TOTAL	1361.7	1349.4	1477.6	1373.4	1387.3	1883	249.0	1376.6

Prețuri incluse în raportul național de prețuri pentru Comisia Europeană



Raport național parțial prețuri de piață carcase de bovine cu vârsta de 8 luni sau mai mult, la intrarea în abator conform grilei UE (*)

Săptămâna: 34

din: 23/08/21

până în 29/08/21

"A"- CARCASE DE MASCULI NECASTRAȚI CU VÂRSTA CUPRINSĂ ÎNȚRE 12 LUNI ȘI MAI PUȚIN DE 24 DE LUNI (TĂURAȘI)								
CONFORMAȚIE	PREȚ MEDIU (RON / 100 kg)					NUMĂR CARCASE	TOTAL	
	GRĂSIMI						GREUTATE MEDIE	PREȚ MEDIU (RON / 100 kg)
	1	2	3	4	5			
E	0.0	0.0	0.0	0.0	0.0	0	0.0	0.0
U	0.0	0.0	0.0	0.0	0.0	0	0.0	0.0
R	1499.0	1614.7	0.0	0.0	1380.0	35	287.6	1532.8
O	1476.1	1431.5	1518.5	1441.0	0.0	144	260.5	1463.0
P	1421.7	1571.5	0.0	0.0	0.0	74	200.9	1451.4
TOTAL	1463.8	1485.1	1518.5	1441.0	1380.0	253	246.8	1471.5

"B"- CARCASE DE MASCULI NECASTRAȚI CU VÂRSTA DE 24 DE LUNI ȘI MAI MULT (TAURI)								
CONFORMAȚIE	PREȚ MEDIU (RON / 100 kg)					NUMĂR CARCASE	TOTAL	
	GRĂSIMI						GREUTATE MEDIE	PREȚ MEDIU (RON / 100 kg)
	1	2	3	4	5			
E	1423.0	0.0	0.0	0.0	0.0	1	643.1	1423.0
U	1558.5	0.0	0.0	1298.0	0.0	3	516.4	1457.1
R	1566.1	1547.0	1244.2	1270.1	1361.6	22	359.9	1440.1
O	1444.6	1482.2	1425.3	0.0	0.0	63	288.1	1453.5
P	1410.4	1576.8	0.0	0.0	0.0	27	205.5	1454.0
TOTAL	1461.7	1510.6	1322.4	1283.7	1361.6	116	291.5	1450.1

"C"- CARCASE DE MASCULI CASTRAȚI CU VÂRSTA DE 12 LUNI ȘI MAI MULT (BOI)								
CONFORMAȚIE	PREȚ MEDIU (RON / 100 kg)					NUMĂR CARCASE	TOTAL	
	GRĂSIMI						GREUTATE MEDIE	PREȚ MEDIU (RON / 100 kg)
	1	2	3	4	5			
E	0.0	0.0	0.0	0.0	0.0	0	0.0	0.0
U	0.0	0.0	0.0	0.0	0.0	0	0.0	0.0
R	1357.0	0.0	1561.0	0.0	0.0	2	341.5	1445.4
O	1553.0	1366.8	1610.0	0.0	0.0	8	317.2	1438.5
P	1426.0	0.0	0.0	0.0	0.0	2	161.7	1426.0
TOTAL	1433.3	1366.8	1592.7	0.0	0.0	12	295.3	1438.7

"D"- CARCASE DE FEMELE CARE AU FĂTAT (VACI)								
CONFORMAȚIE	PREȚ MEDIU (RON / 100 kg)					NUMĂR CARCASE	TOTAL	
	GRĂSIMI						GREUTATE MEDIE	PREȚ MEDIU (RON / 100 kg)
	1	2	3	4	5			
E	0.0	0.0	0.0	0.0	0.0	0	0.0	0.0
U	0.0	0.0	0.0	0.0	0.0	0	0.0	0.0
R	1288.8	1333.1	1255.3	1196.0	0.0	33	332.4	1282.1
O	1384.4	1305.4	1284.6	1275.4	0.0	465	261.9	1323.8
P	1216.2	1180.2	1270.9	1032.0	0.0	447	212.9	1207.8
TOTAL	1282.4	1263.9	1279.2	1223.8	0.0	945	241.2	1273.4

"E"- CARCASE ALE ALTOR BOVINE FEMELE CU VÂRSTA DE 12 LUNI ȘI MAI MULT (VIȚELE)								
CONFORMAȚIE	PREȚ MEDIU (RON / 100 kg)					NUMĂR CARCASE	TOTAL	
	GRĂSIMI						GREUTATE MEDIE	PREȚ MEDIU (RON / 100 kg)
	1	2	3	4	5			
E	0.0	0.0	0.0	0.0	0.0	0	0.0	0.0
U	0.0	0.0	0.0	0.0	0.0	0	0.0	0.0
R	1431.4	1413.4	0.0	0.0	0.0	11	253.8	1426.6
O	1500.5	1397.2	1292.4	1345.9	0.0	119	242.9	1406.7
P	1213.1	1395.3	1386.0	0.0	0.0	81	178.3	1260.2
TOTAL	1332.6	1397.4	1299.6	1345.9	0.0	211	218.7	1362.0

"Z"- CARCASE DE BOVINE CU VÂRSTA CUPRINSĂ ÎNȚRE 8 LUNI ȘI MAI PUȚIN DE 12 LUNI (TINERET BOVIN)								
CONFORMAȚIE	PREȚ MEDIU (RON / 100 kg)					NUMĂR CARCASE	TOTAL	
	GRĂSIMI						GREUTATE MEDIE	PREȚ MEDIU (RON / 100 kg)
	1	2	3	4	5			
E	0.0	0.0	0.0	0.0	0.0	0	0.0	0.0
U	0.0	0.0	0.0	0.0	0.0	0	0.0	0.0
R	1469.4	1510.0	0.0	0.0	0.0	5	214.4	1488.0
O	1510.8	1432.0	1317.8	0.0	0.0	30	199.7	1456.5
P	1416.0	1315.2	0.0	0.0	0.0	26	162.5	1407.7
TOTAL	1454.8	1431.4	1317.8	0.0	0.0	61	185.1	1441.3

TOATE CATEGORIILE								
CONFORMAȚIE	PREȚ MEDIU (RON / 100 kg)					NUMĂR CARCASE	TOTAL	
	GRĂSIMI						GREUTATE MEDIE	PREȚ MEDIU (RON / 100 kg)
	1	2	3	4	5			
E	1423.0	0.0	0.0	0.0	0.0	1	643.1	1423.0
U	1558.5	0.0	0.0	1298.0	0.0	3	516.4	1457.1
R	1480.5	1466.4	1266.4	1218.5	1367.7	108	310.2	1416.8
O	1432.6	1354.8	1309.6	1299.4	0.0	829	259.2	1375.3
P	1262.3	1245.7	1275.2	1032.0	0.0	657	204.8	1257.3
TOTAL	1355.3	1333.5	1299.0	1254.1	1367.7	1598	241.0	1338.1

(*) Pentru calcularea prețurilor medii au fost luate în considerare doar bovinele cumparate de către abatoare



**Raport prețuri de piață din România versus prețuri de piață comunitare
conform Art.7 Regulamentul de punere în aplicare (UE) 2017/1184 al Comisiei din 20 aprilie 2017**

Săptămâna: 34

din: 23/08/21

până în: 29/08/21

CATEGORIA	CLASA	PREȚ MEDIU			PREȚ RO /PREȚ COMUNITAR (%)
		ROMANIA		UE	
		RON / 100 kg	€ / 100 kg	€ / 100 kg	
Z	U2	0.00	0.00	412.09	
Z	U3	0.00	0.00	401.60	
Z	R2	1510.00	306.19	383.63	-20.19
Z	R3	0.00	0.00	386.19	
Z	O2	1430.00	289.97	339.76	-14.65
Z	O3	1317.85	267.23	342.91	-22.07
Z		1426.07	289.17	368.34	-21.49
A	U2	0.00	0.00	409.53	
A	U3	0.00	0.00	404.39	
A	R2	1605.81	325.62	390.26	-16.56
A	R3	2488.00	504.51	393.99	28.05
A	O2	1456.38	295.32	356.67	-17.20
A	O3	1548.56	314.01	371.73	-15.53
A		1564.81	317.31	391.16	-18.88
B	R3	1436.54	291.30	357.24	-18.46
C	U2	0.00	0.00	430.24	
C	U3	0.00	0.00	405.87	
C	U4	0.00	0.00	426.23	
C	R3	1561.00	316.54	416.08	-23.92
C	R4	0.00	0.00	415.15	
C	O3	1610.00	326.47	390.73	-16.45
C	O4	0.00	0.00	396.89	
C		1573.08	318.99	406.84	-21.59
D	R3	1255.31	254.55	390.58	-34.83
D	R4	1195.97	242.52	356.12	-31.90
D	O2	1309.93	265.63	302.05	-12.06
D	O3	1291.72	261.93	330.82	-20.82
D	O4	1294.72	262.54	333.09	-21.18
D	P2	1185.88	240.47	273.95	-12.22
D	P3	1262.03	255.91	314.47	-18.62
D		1265.76	256.67	325.66	-21.18
E	U2	0.00	0.00	449.25	
E	U3	0.00	0.00	440.74	
E	R2	1413.42	286.61	400.32	-28.40
E	R3	0.00	0.00	401.80	
E	R4	1492.00	302.54	401.80	-24.70
E	O2	1404.71	284.84	328.69	-13.34
E	O3	1366.47	277.09	360.63	-23.17
E	O4	1390.24	281.91	382.00	-26.20
E		1397.26	283.33	402.17	-29.55
TOATE CATEGORIILE		1357.64	275.30	370.86	-25.77

(*) CATEGORII ȘI CLASE DE REFERINȚĂ ÎN UE27: Z3, AR3, CR3, DO3 ȘI ER3



**CARCASE DE CARCASE DE BOVINE CU VÂRSTA DE 8 LUNI SAU MAI MULT LA INTRAREA ÎN ABATOR
CONFORM ART.7 REGULAMENTUL DE PUNERE ÎN APLICARE (UE) 2017/1184 AL COMISIEI DIN 20 APRILIE 2017**

Cotații naționale (RON / 100 kg)	SĂPT 34 / 2021	VARIAȚIE		
		1 SĂPT	1 AN	Medie 5 ani (16 - 20)
Tăurași "A"	1,564.81	0.20%	10.64%	20.65%
Vaci "D"	1,265.76	-4.61%	9.44%	19.75%
Vițele "E"	1,397.26	-6.55%	-1.25%	13.67%

Prețuri medii europene (€ / 100 kg)	SĂPT 34 / 2021			VARIAȚIE					
				1 SĂPT			1 AN		
	A	D	E	A	D	E	A	D	E
UE27	391.16	325.66	402.17	0.77%	0.63%	0.78%	10.98%	15.15%	12.94%
Franța	399.70	362.06	438.63	0.75%	0.58%	0.93%	8.52%	9.75%	4.71%
Germania	410.93	348.03	391.76	0.49%	0.51%	0.77%	13.48%	25.74%	21.16%
Italia	410.06	281.85	461.88	0.88%	0.70%	4.91%	(*)	(*)	(*)
Țările de Jos	398.09	339.53	330.23	20.36%	2.44%	3.79%	13.72%	27.61%	31.30%
Polonia	364.06	284.90	334.18	1.36%	1.17%	0.75%	20.47%	18.57%	14.90%
România	317.31	256.67	283.33	0.06%	-4.74%	-6.68%	8.54%	7.36%	-3.12%
Ungaria	193.58	186.17	190.63	4.71%	-4.94%	-0.33%	-22.01%	-0.45%	9.69%

(*) date nedisponibile

PREȚ MEDIU PONDERAT LA INTRAREA ÎN ABATOR - CARCASE DE TĂURAȘI (A)

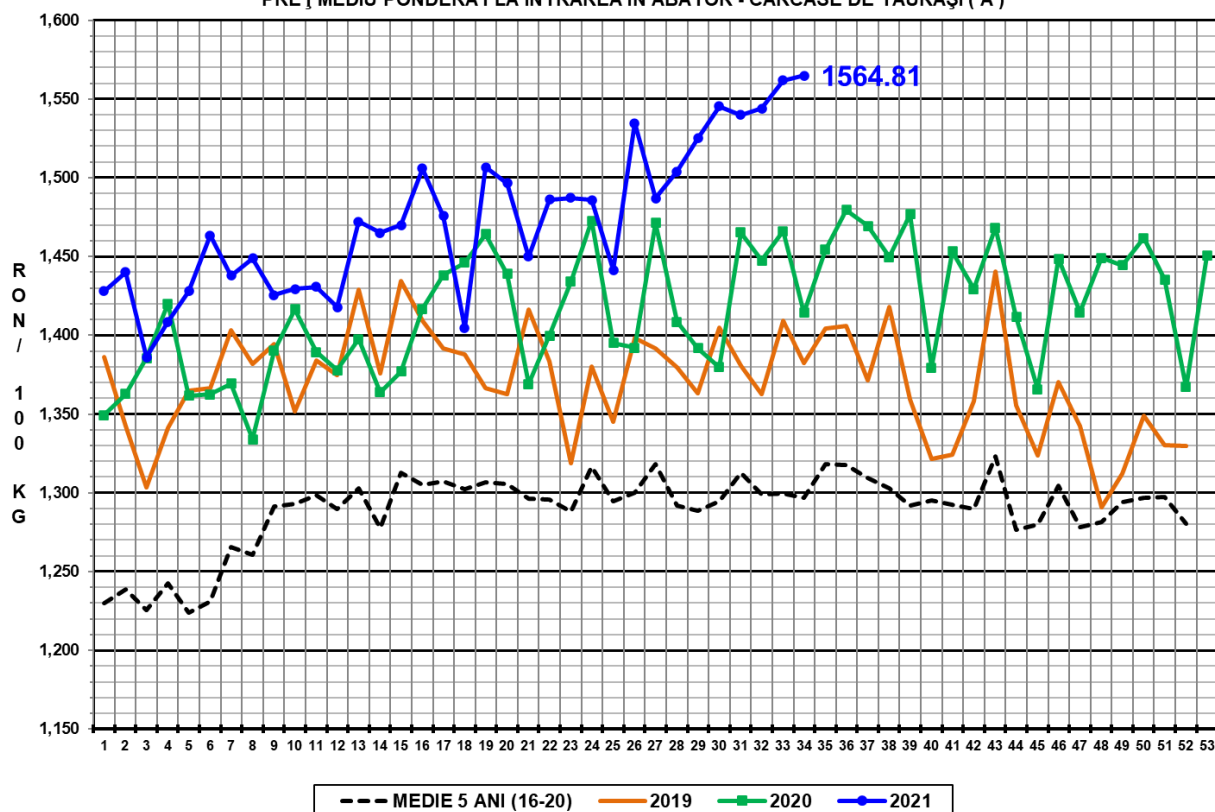

PREȚ MEDIU PONDERAT LA INTRAREA ÎN ABATOR - CARCASE DE VACI (D)

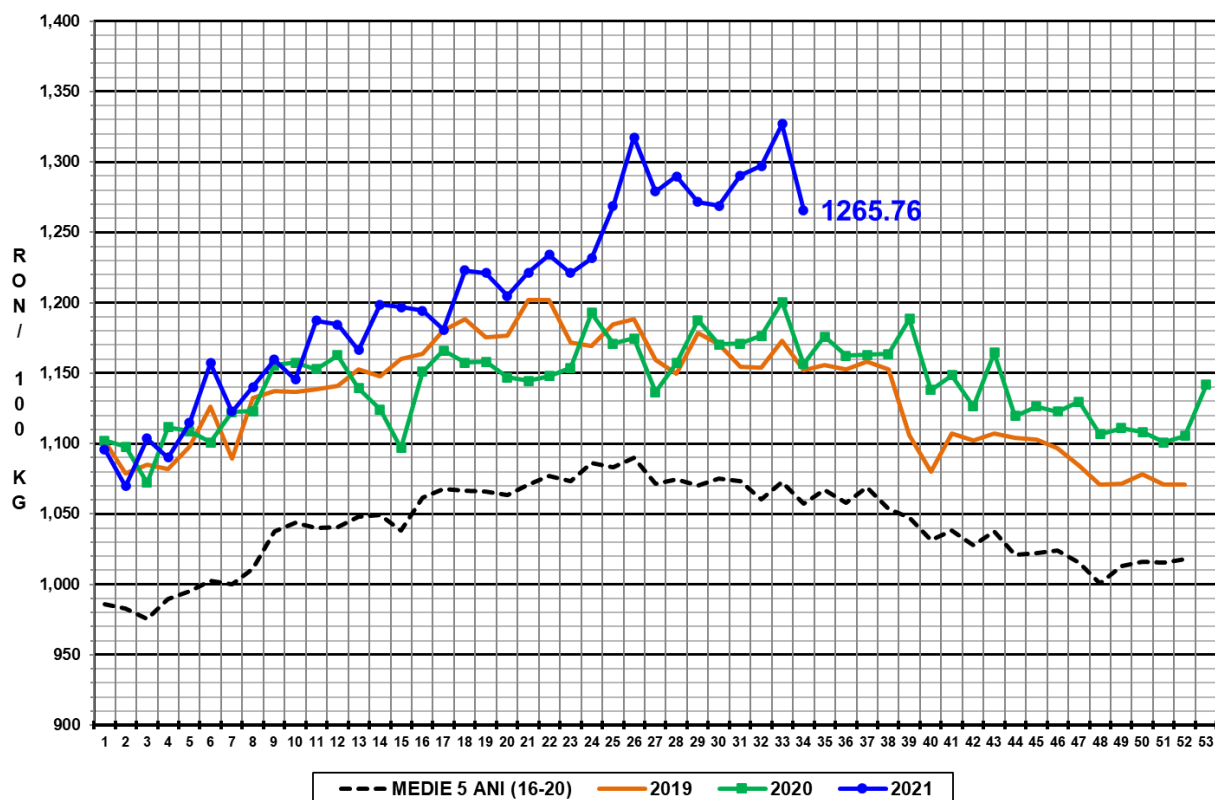

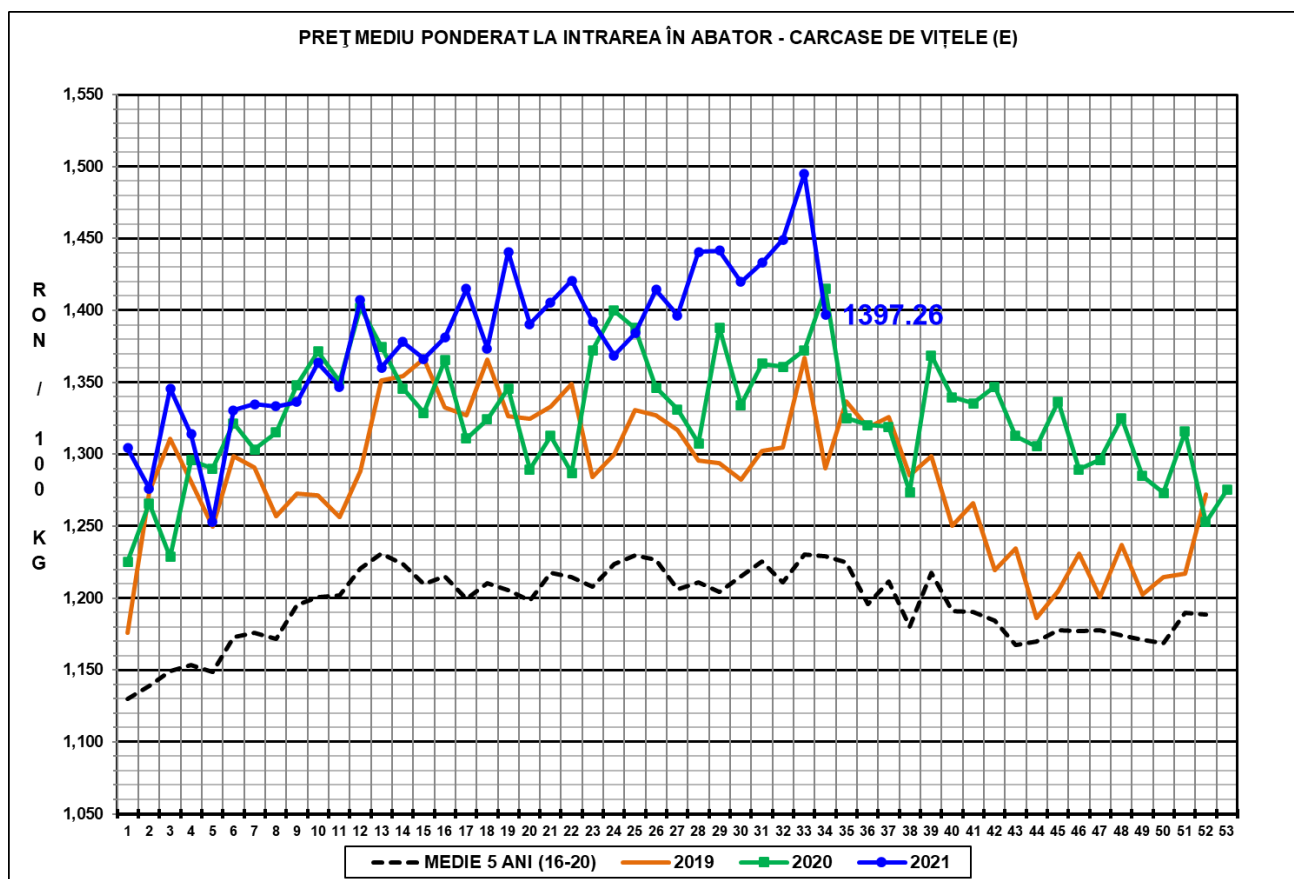

N.B. Prețurile medii ponderate săptămânale au fost calculate după cum urmează:

1. În toate cazurile de la paginile 1 - 3 și în cazul „per combinație categorie, clasă de conformație și grad de acoperire cu grăsime” de la pagina 4, au fost aplicate ponderi „real time”, care constau în greutatea individuale în viu, sau în carcasă ale bovinelor. Prețul mediu ponderat săptămânal (în viu sau în carcasă) este egal cu suma produselor dintre prețul individual (în viu sau în carcasă) și greutatea individuală (în viu sau în carcasă) împărțită la suma ponderilor (greutățile în viu sau în carcasă).

2. În cazul „per categorie” de la paginile 4 - 7, au fost aplicate ponderi bazate pe „cifrele istorice” comunicate de statele membre privind distribuția în clasele SEUROP.