

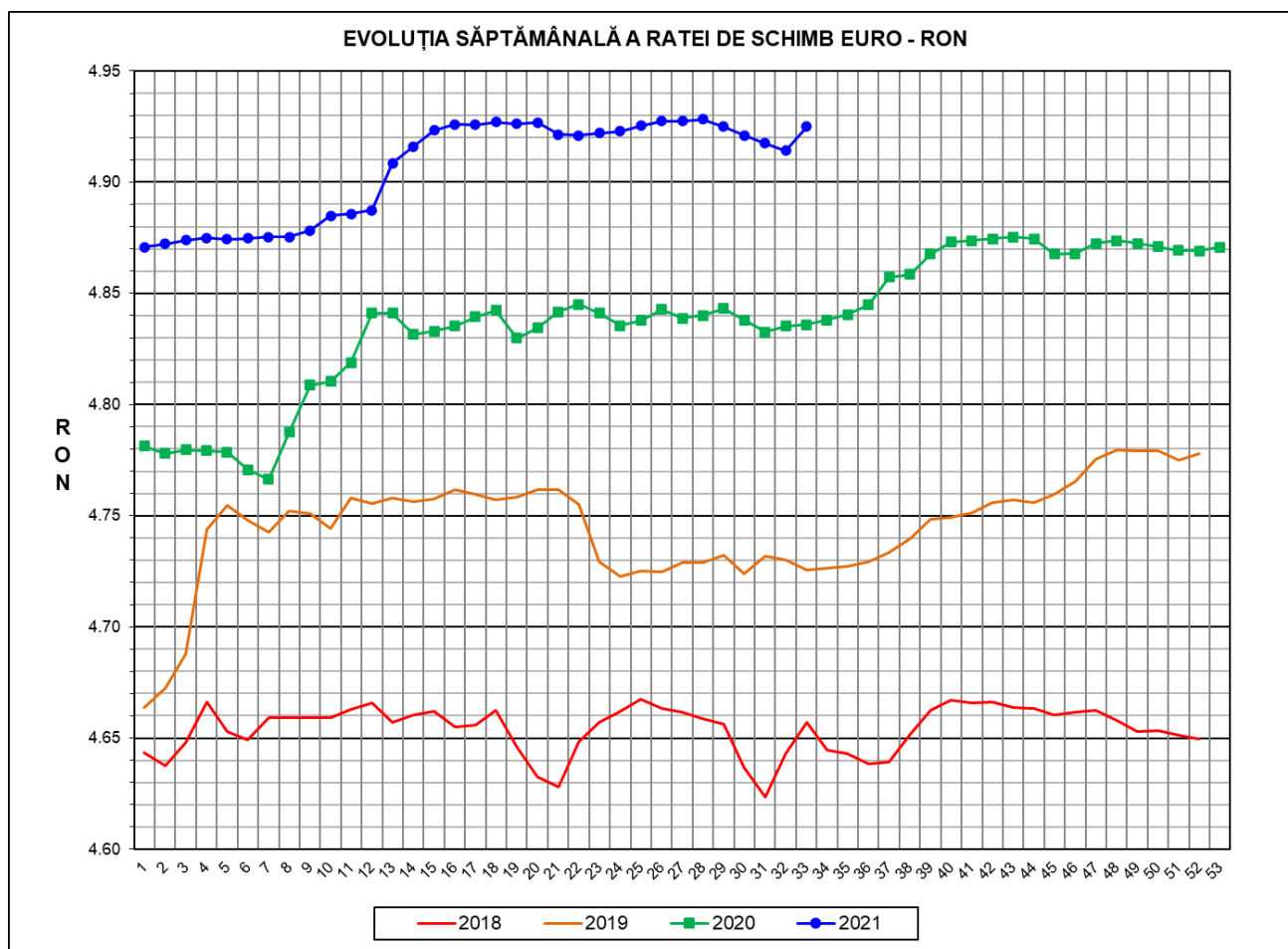

Prețul de piață al porcilor la intrarea în abator Săptămâna 33 (16 – 22 august 2021)



RATA DE SCHIMB EURO - RON			
SĂPT 33 / 2021	VARIAȚIE		
	1 SĂPT	4 SĂPT	1 AN
1€ = 4.9249 RON	0.22%	0.00%	1.84%

**SITUAȚIA CARCASELOR DE PORCINE CLASIFICATE
ÎN FUNCȚIE DE PROVENIENȚA PORCILOR SACRIFICAȚI
ÎN SĂPTĂMÂNA 16 - 22 AUGUST 2021**

		NUMĂR CARCASE	% DIN TOTAL
PROVENIENȚĂ PORCI SACRIFICAȚI	TRANZACȚII COMERCIALE ÎNTRE ABATOARE ȘI FURNIZORI	53,645	69.21
	FERME PROPRII ALE ABATOARELOR	17,017	21.96
	PRESTĂRI SERVICII	6,843	8.83
TOTAL CARCASE CLASIFICATE CU GREUTATEA CALDĂ 50 - 120 KG		77,505	100.00
DIN CARE DIN COMERȚ INTRACOMUNITAR		2,056	2.65

Situația porcilor proveniți din tranzacții comerciale
între abatoare și furnizori care fac obiectul raportării prețurilor
în săptămâna 16 - 22 august 2021

Tip preț la intrarea în abator		Carcase cu greutatea caldă 60 - 120 kg			
		SEUROP		d.c. S+E	
		nr	% din total carcase clasificate	nr	% din total carcase
De bază pentru 56% carne macră	în carcasă	0	0.0%	0	0.0%
	în viu	2,830	3.7%	2,652	3.4%
Forfetar în viu		50,477	65.1%	47,972	61.9%
Total		53,307	68.8%	50,624	65.3%

Carcase incluse în raportul național de prețuri pentru DG AGRI



Prețul de piață al porcilor în săptămâna 16 - 22 august 2021

Clasa	% carne macră	Număr porci	% din total porci	Procent mediu carne macră	Greutate medie (kg)		Preț mediu (RON / 100 kg)	
					vie	carcasă caldă - 2%	viu	carcasă caldă - 2%
S	≥ 60	32,830	61.59	62.4	106.1	81.7	533.59	693.04
E	55 - 59.9	17,794	33.38	58.2	108.3	83.7	525.72	680.19
U	50 - 54.9	2,407	4.52	53.2	111.2	86.3	518.61	668.51
ROP	< 50	276	0.52	47.7	112.5	87.5	509.75	655.44
TOTAL		53,307	100.00	60.5	107.1	82.6	530.10	687.33

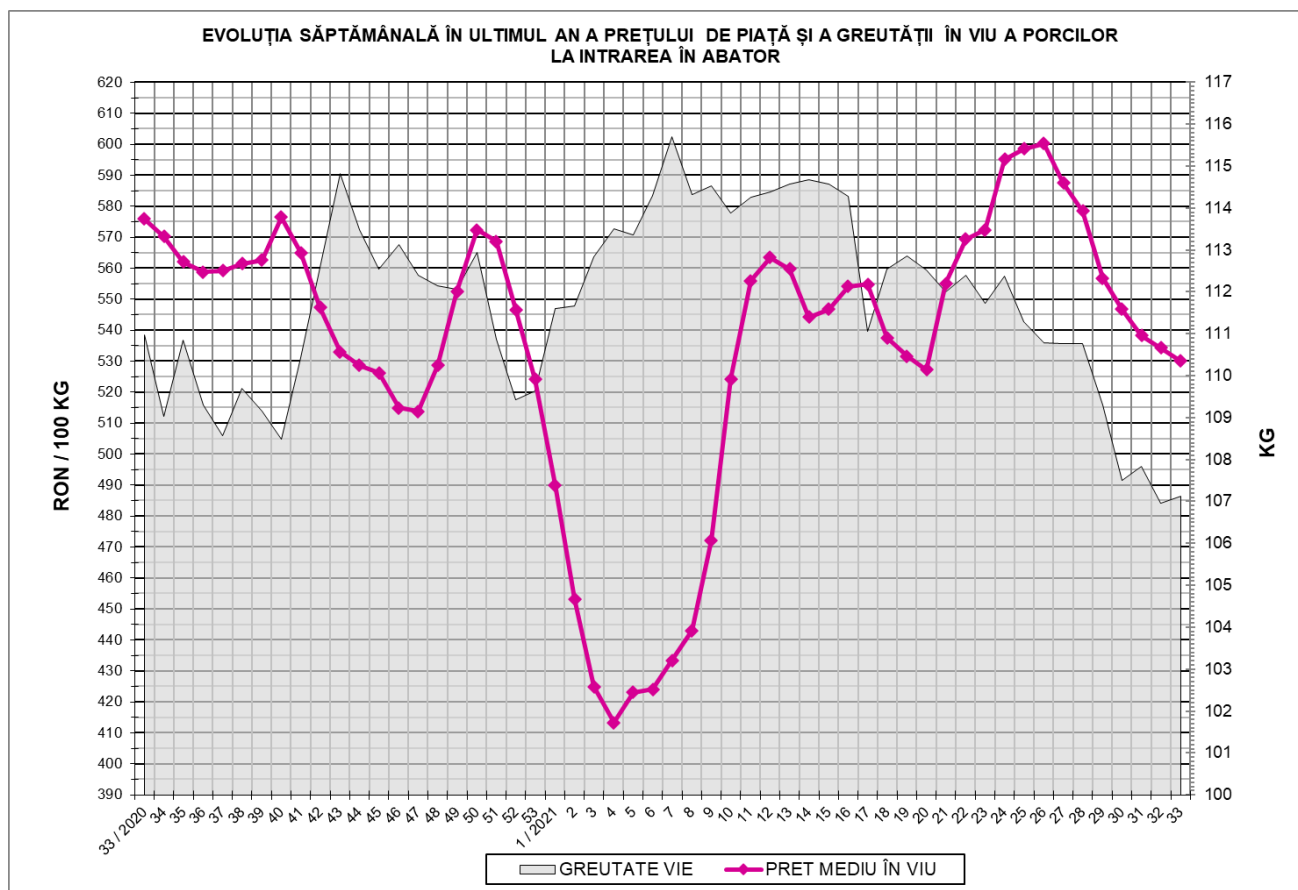



EVOLUȚIA SĂPTĂMÂNALĂ A PREȚULUI DE PIAȚĂ ÎN VIU AL PORCILOR ÎN ROMÂNIA (1)

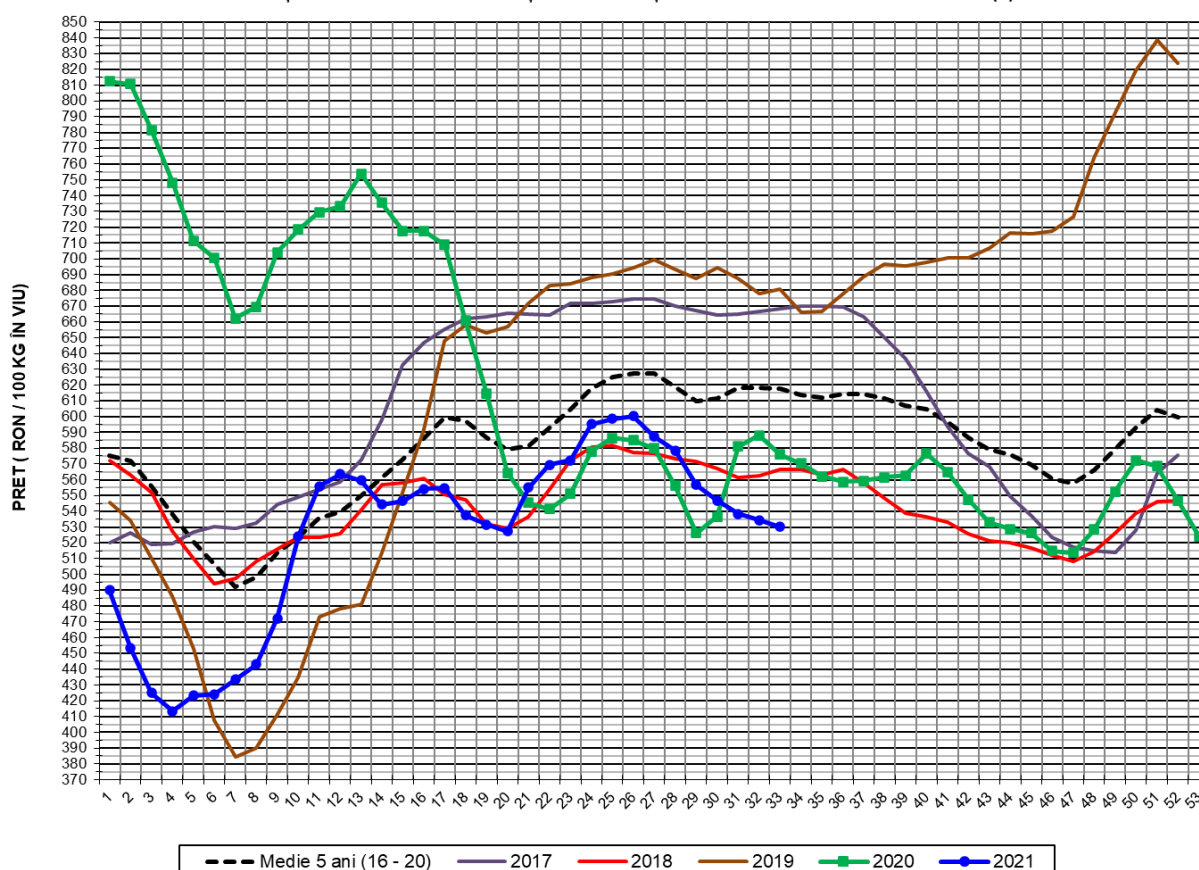

PREȚ ÎN VIU				
SĂPT 33 / 2021	VARIAȚIE			
	1 SĂPT	4 SĂPT	1 AN	MEDIE 5 ANI (2016 - 2020)
530.10 RON	-0.79%	-4.79%	-7.96%	-14.16%



EVOLUȚIA SĂPTĂMÂNALĂ A PREȚULUI DE PIAȚĂ ÎN VIU AL PORCILOR ÎN ROMÂNIA (2)

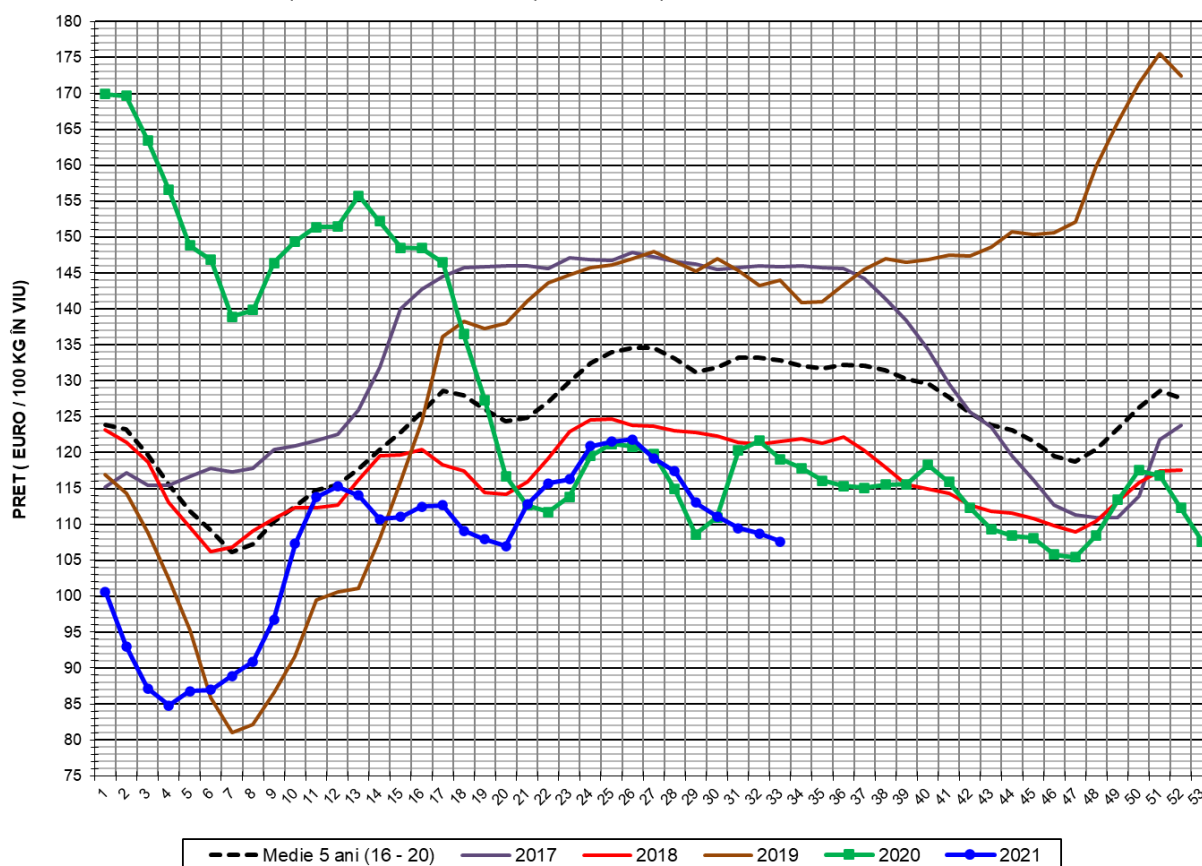

PREȚ ÎN VIU				
SĂPT 33 / 2021	VARIAȚIE			
	1 SĂPT	4 SĂPT	1 AN	MEDIE 5 ANI (2016 - 2020)
107.64 €	-1.00%	-4.79%	-9.62%	-18.98%



PREȚUL CARCASELOR DE PORCINE CALITATEA STANDARD - CLASELE "S" & "E"
ÎN SĂPTĂMÂNA 16 - 22 AUGUST 2021

% CARNE MACRĂ		NUMĂR PORCI	% CUMULATIV DIN TOTAL PORCI	GREUTATE (KG)		PREȚ MEDIU (RON/ 100 KG)	
NIVEL GRILA PREȚURI	MEDIE			VIE	CARCASA CALDĂ - 2%	VIU	CARCASA CALDĂ - 2%
≥64	65.0	5,858	10.99	104.80	80.84	536.99	696.20
63	63.4	4,998	20.37	104.93	81.02	535.63	693.72
62	62.4	6,817	33.15	105.18	81.23	533.39	690.67
61	61.5	7,722	47.64	107.16	82.19	532.30	694.00
60	60.5	7,435	61.59	107.69	82.74	531.14	691.31
59	59.5	6,222	73.26	107.44	82.98	528.21	683.90
58	58.5	4,657	81.99	108.60	83.89	526.61	681.75
57	57.5	3,305	88.19	108.69	84.03	524.34	678.15
56	56.5	2,210	92.34	109.15	84.54	521.76	673.59
55	55.5	1,400	94.97	109.35	84.58	521.38	674.05
54	54.5	908	96.67	111.26	86.36	519.17	668.90
53	53.5	619	97.83	111.04	86.09	519.83	670.53
52	52.4	397	98.58	110.99	86.23	518.21	667.02
51	51.5	294	99.13	110.70	85.66	515.66	666.39
≤50	48.9	465	100.00	112.74	87.62	512.86	659.91
MEDIE	60.5	53,307	100.00	107.12	82.61	530.10	687.33

Culorile de fond ale rândurilor din tabelul de mai sus au legătură cu grila de prețuri.



EVOLUȚIA SĂPTĂMÂNALĂ A PREȚULUI DE PIAȚĂ AL CARCASELOR - CLASELE "S" & "E" ÎN ROMÂNIA (1)

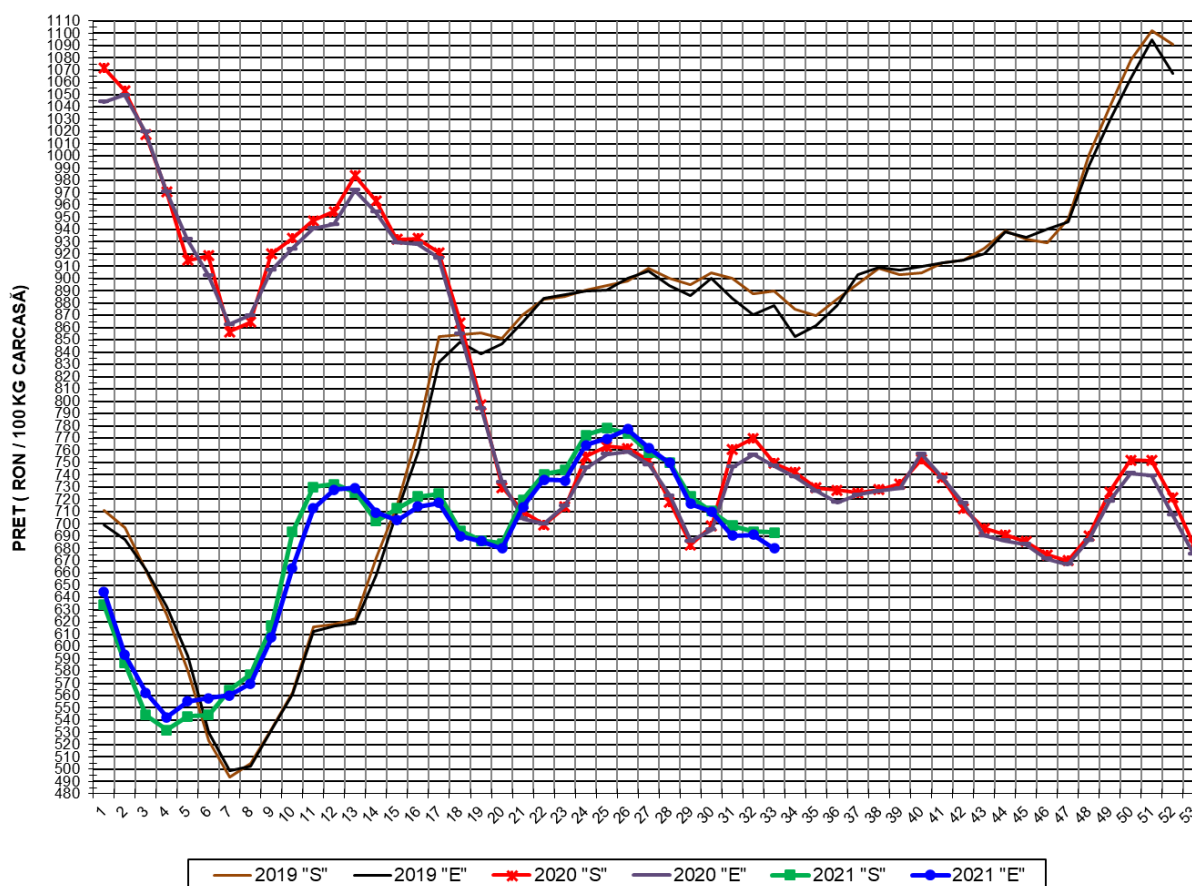

**PREȚ NAȚIONAL CARCASE
CALITATEA STANDARD - CLASELE "S" & "E"**

CLASA	PREȚ SĂPT 33 / 2021	VARIAȚIE		
		1 SĂPT	4 SĂPT	1 AN
S	693.04 RON	-0.08%	-4.08%	-7.54%
E	680.19 RON	-1.57%	-5.05%	-8.95%



EVOLUȚIA SĂPTĂMÂNALĂ A PREȚULUI DE PIAȚĂ AL CARCASELOR - CLASELE "S" & "E" ÎN ROMÂNIA (2)

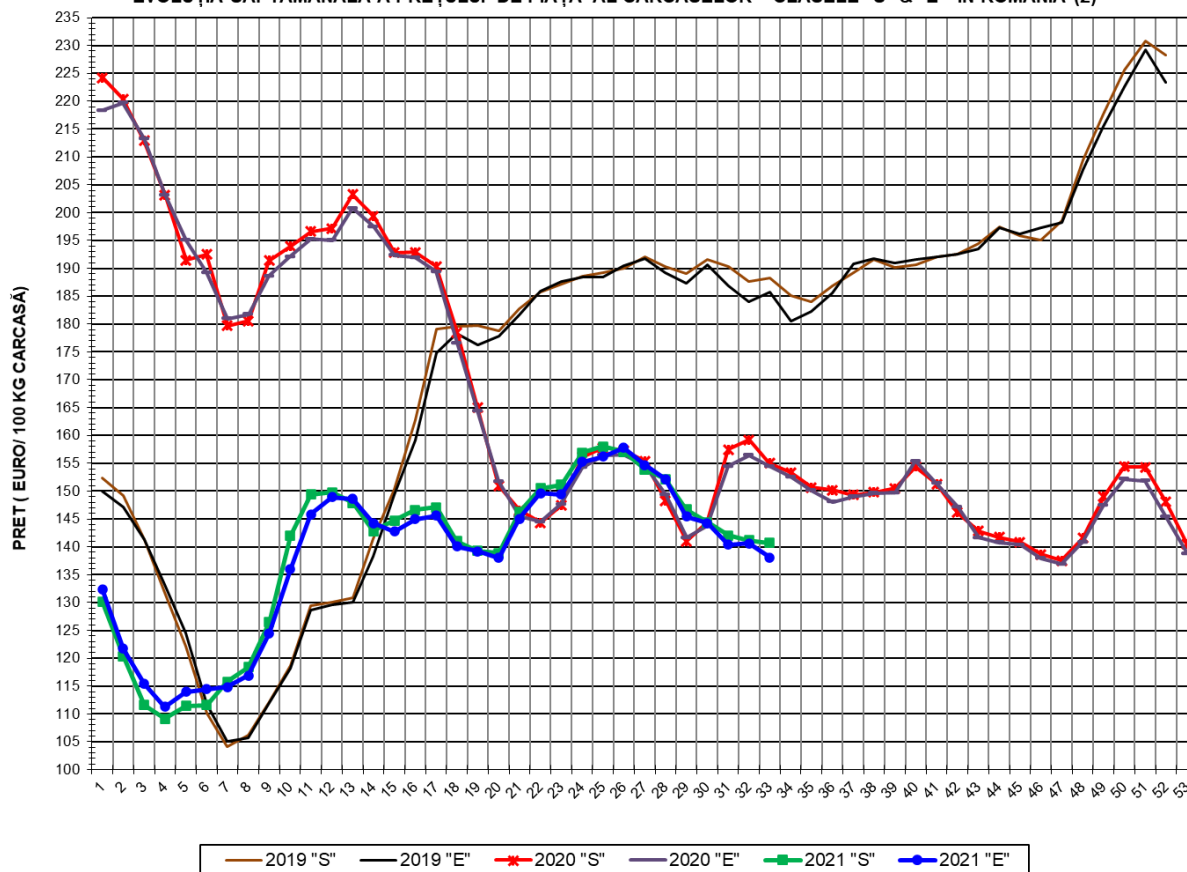

**PREȚ NAȚIONAL CARCASE
CALITATEA STANDARD - CLASELE "S"&"E"**

CLASA	PREȚ SAPT 33 / 2021	VARIAȚIE		
		1 SĂPT	4 SĂPT	1 AN
S	140.72 €	-0.30%	-4.08%	-9.21%
E	138.11 €	-1.78%	-5.05%	-10.59%



% PREȚ DE PIAȚĂ ÎN ROMÂNIA ȘI ÎN UE27 vs PRAGUL (PREȚUL) DE REFERINȚĂ UE27

SAPTAMANA	PREȚ (EUR)					% PREȚ vs PRAGUL (PREȚUL) DE REFERINȚĂ UE27 (*)				
	ROMÂNIA			UE27		ROMÂNIA			UE27	
	"S"	"E"	"S" + "E"	"S"	"E"	"S"	"E"	"S" + "E"	"S"	"E"
7 / 2021	115.81	114.86	115.46	136.39	131.06	76.72%	76.10%	76.49%	90.36%	86.83%
8	118.43	116.89	117.86	140.62	135.67	78.46%	77.44%	78.08%	93.16%	89.88%
9	126.49	124.53	125.76	147.15	142.13	83.80%	82.50%	83.32%	97.49%	94.17%
10	141.97	135.94	139.67	155.08	149.86	94.06%	90.07%	92.53%	102.75%	99.29%
11	149.43	145.87	148.15	161.13	155.34	99.00%	96.64%	98.15%	106.75%	102.92%
12	149.82	148.92	149.46	163.75	155.99	99.26%	98.66%	99.02%	108.49%	103.34%
13	147.86	148.57	148.13	165.96	156.60	97.96%	98.43%	98.14%	109.95%	103.75%
14	142.83	144.30	143.34	166.26	157.13	94.63%	95.60%	94.97%	110.15%	104.10%
15	144.72	142.79	143.98	166.49	157.50	95.88%	94.60%	95.39%	110.30%	104.35%
16	146.61	145.00	145.97	165.99	156.52	97.13%	96.07%	96.71%	109.97%	103.70%
17	147.09	145.60	146.52	164.80	154.10	97.45%	96.46%	97.07%	109.19%	102.09%
18	140.98	140.06	140.63	165.05	154.08	93.40%	92.79%	93.17%	109.35%	102.08%
19	139.31	139.21	139.27	166.66	155.75	92.30%	92.23%	92.27%	110.41%	103.19%
20	138.86	138.02	138.53	169.80	160.86	91.99%	91.44%	91.78%	112.49%	106.57%
21	146.26	145.02	145.77	174.50	165.27	96.90%	96.08%	96.58%	115.61%	109.49%
22	150.49	149.60	150.14	175.85	165.75	99.70%	99.11%	99.47%	116.50%	109.81%
23	151.10	149.38	150.45	176.62	166.13	100.11%	98.97%	99.67%	117.02%	110.06%
24	156.94	155.27	156.31	175.40	163.65	103.98%	102.87%	103.56%	116.21%	108.42%
25	157.99	156.24	157.29	171.92	160.62	104.67%	103.51%	104.21%	113.90%	106.42%
26	157.06	157.75	157.31	169.61	157.36	104.05%	104.51%	104.22%	112.37%	104.25%
27	153.92	154.67	154.17	166.58	156.45	101.97%	102.47%	102.14%	110.36%	103.65%
28	152.21	152.14	152.18	163.11	153.88	100.84%	100.80%	100.82%	108.06%	101.95%
29	146.70	145.46	146.26	160.95	150.95	97.19%	96.37%	96.90%	106.63%	100.00%
30	144.38	144.28	144.35	156.85	150.01	95.65%	95.59%	95.63%	103.92%	99.38%
31	142.08	140.37	141.50	154.32	148.50	94.13%	93.00%	93.75%	102.24%	98.39%
32	141.14	140.62	140.95	153.15	146.89	93.51%	93.16%	93.39%	101.46%	97.32%
33	140.72	138.11	139.79	150.60	144.92	93.23%	91.50%	92.61%	99.78%	96.01%

(*) 150.939 EUR conform Art. 7 [1] al Reg. [UE] nr. 1308/2013

EVOLUȚIA SĂPTĂMÂNALĂ A PREȚULUI CLASA "E" ÎN UE27 ȘI ÎN CÂTEVA STATE MEMBRE

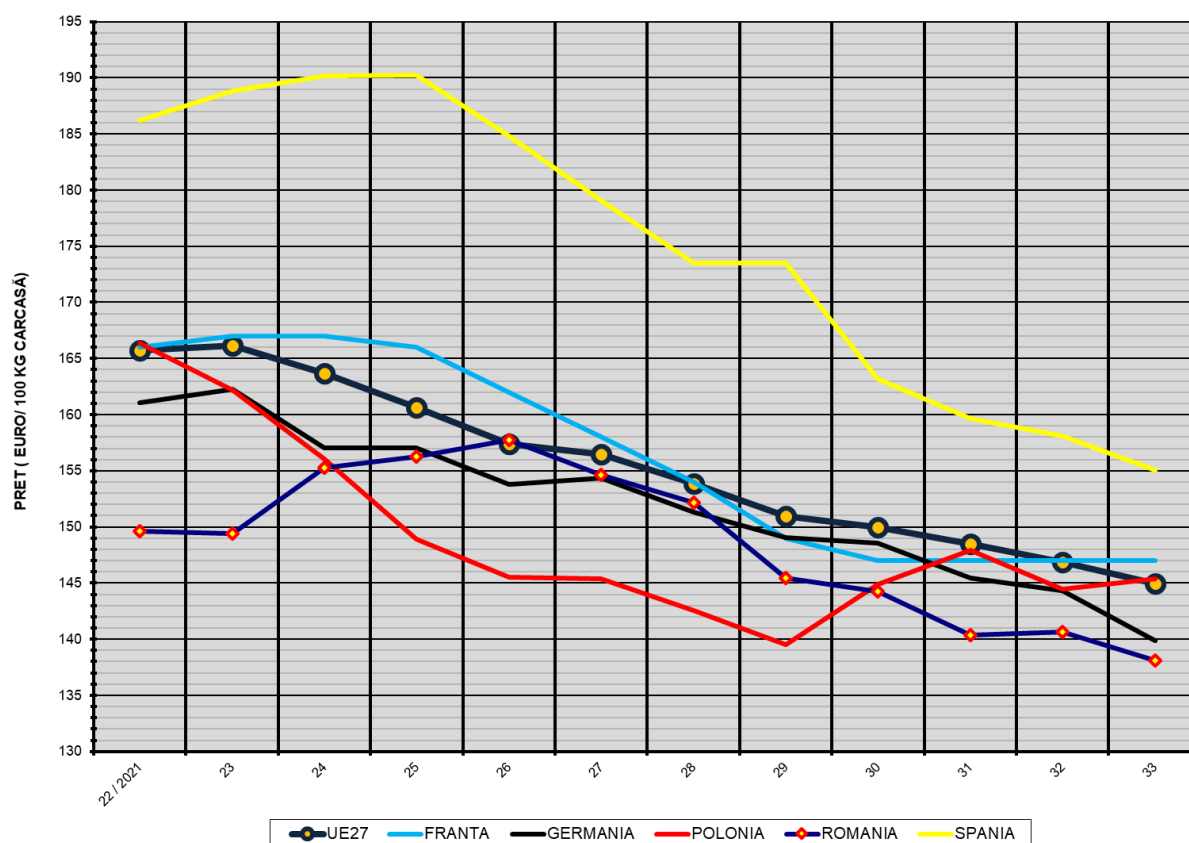

COMPARAȚII DE PREȚURI

SĂPT 33 / 2021	UE27	FR	DE	PL	RO	ES	RO vs UE27	RO vs FR	RO vs DE	RO vs PL	RO vs ES
	144.92 €	147.00 €	139.90 €	145.38 €	138.11 €	155.07 €	-6.81 € -4.7%	-8.89 € -6.0%	-1.79 € -1.3%	-7.27 € -5.0%	-16.96 € -10.9%



PREȚUL CARCASELOR DIN CLASA "E" ÎN STATELE MEMBRE (FĂRĂ GRECIA, ITALIA, MALTA)
VERSUS PREȚUL UE27 ÎN SĂPTĂMÂNA 16 - 22 AUGUST 2021

