



Prețul de piață al bovinelor la intrarea în abator Săptămâna 30 (26 iulie – 1 august 2021)

SITUAȚIA CARCASELOR DE BOVINE CLASIFICATE ÎN FUNCȚIE DE PROVENIENȚA BOVINELOR SACRIFICATE
ÎN SĂPTĂMÎNA 26 IULIE - 1 AUGUST 2021

PROVENIENȚĂ BOVINE SACRIFICATE	CARCASE CLASIFICATE:						PREȚ FEZABIL CATEGORIILE:						
	BOVINE CU VÂRSTA:				TOTAL		A, B, C, D, E, Z				V		
	DE 8 LUNI SAU MAI MULT (A, B, C, D, E, Z)		MAI MICĂ DE 8 LUNI (V)				TOATE CLASELE		CLASELE CONFORM ART 7, REG (UE)		TOATE CLASELE		
	NUMĂR	%	NUMĂR	%	NUMĂR	%	NUMĂR	%	NUMĂR	%	NUMĂR	%	
CUMPĂRATE	1,538	40.2	54	1.4	1,592	41.6	1,396	36.5	528	13.8	30	0.8	
FERME PROPRII ALE ABATOARELOR	268	7.0	19	0.5	287	7.5	259	6.8	130	3.4	19	0.5	
PRESTĂR SERVICII	PRODUCĂTORI	1,461	38.2	103	2.7	1,564	40.9	1,431	37.4	270	7.1	100	2.6
	COMERCIANȚI	360	9.4	24	0.6	384	10.0	352	9.2	54	1.4	22	0.6
TOTAL	3,627	94.8	200	5.2	3,827	100.0	3,438	89.8	982	25.7	171	4.5	

1,655 Carcase incluse în rapoartele naționale de prețuri de piață pentru carcasele de bovine cu vârsta de 8 luni sau mai mult
43.3% din total carcase clasificate

658 Carcase incluse în raportul național de prețuri de piață pentru Comisia Europeană
17.2% din total carcase clasificate

49 Carcase incluse în rapoartele naționale de prețuri de piață pentru carcasele de bovine cu vârsta mai mică de 8 luni (viței)
1.3% din total carcase clasificate

Factor general de ajustare pentru cheltuielile de transport a prețurilor raportate: 0.10 RON/kg carcasă caldă-2%

Prețul în viu al bovinelor din toate clasele de conformație și acoperire cu grăsime
la intrarea în abator în săptămâna 26 iulie - 1 august 2021

Categoría	Număr	Greutate în viu (kg)	Preț în viu (RON / 100 kg)	Modificare preț	
				1 săpt	1 an
"A" - TĂURAȘI	409	516.5	826.3	5.09%	13.36%
"B" - TAURI	151	598.7	755.3	0.92%	5.45%
"C" - BOI	10	687.7	740.4	9.89%	15.25%
"D" - VACI	792	498.7	605.1	-2.90%	6.46%
"E" - VIȚELE	218	479.4	690.5	-0.08%	7.36%
"Z" - TINERET BOVIN	75	376.8	695.2	-2.51%	-3.09%
A + B + C + D + E + Z	1,655	505.3	692.0	0.61%	7.29%
"V" - VIȚEI	49	252.8	701.1	-1.35%	-0.80%



Raport național prețuri de piață carcase de bovine cu vârsta de 8 luni sau mai mult, la intrarea în abator conform grilei UE

Săptămâna: 30

din: 26/07/21

până în 01/08/21

"A"- CARCASE DE MASCULI NECASTRAȚI CU VÂRSTA CUPRINSĂ ÎNTRE 12 LUNI ȘI MAI PUȚIN DE 24 DE LUNI (TĂURAȘI)								
CONFORMAȚIE	PREȚ MEDIU (RON / 100 kg)					NUMĂR CARCASE	TOTAL	
	GRĂSIMI						GREUTATE MEDIE	PREȚ MEDIU (RON / 100 kg)
	1	2	3	4	5			
E	0.0	0.0	0.0	0.0	0.0	0	0.0	0.0
U	1582.7	1573.9	0.0	0.0	0.0	7	419.5	1578.0
R	1533.8	1593.8	1692.1	0.0	0.0	133	334.4	1598.2
O	1507.9	1512.8	1571.4	0.0	0.0	210	259.9	1514.4
P	1436.7	1595.6	0.0	0.0	0.0	59	188.3	1456.4
TOTAL	1505.4	1555.9	1660.3	0.0	0.0	409	276.5	1543.3

"B"- CARCASE DE MASCULI NECASTRAȚI CU VÂRSTA DE 24 DE LUNI ȘI MAI MULT (TAURI)								
CONFORMAȚIE	PREȚ MEDIU (RON / 100 kg)					NUMĂR CARCASE	TOTAL	
	GRĂSIMI						GREUTATE MEDIE	PREȚ MEDIU (RON / 100 kg)
	1	2	3	4	5			
E	0.0	0.0	0.0	0.0	0.0	0	0.0	0.0
U	0.0	0.0	0.0	0.0	0.0	0	0.0	0.0
R	1369.3	1433.2	1518.8	1555.8	0.0	52	366.8	1430.8
O	1393.7	1388.4	1327.9	1616.6	0.0	82	310.5	1395.4
P	1375.9	1408.0	0.0	0.0	0.0	17	233.3	1377.6
TOTAL	1383.8	1409.9	1429.5	1579.9	0.0	151	321.2	1407.9

"C"- CARCASE DE MASCULI CASTRAȚI CU VÂRSTA DE 12 LUNI ȘI MAI MULT (BOI)								
CONFORMAȚIE	PREȚ MEDIU (RON / 100 kg)					NUMĂR CARCASE	TOTAL	
	GRĂSIMI						GREUTATE MEDIE	PREȚ MEDIU (RON / 100 kg)
	1	2	3	4	5			
E	0.0	0.0	0.0	0.0	0.0	0	0.0	0.0
U	0.0	0.0	0.0	0.0	0.0	0	0.0	0.0
R	1379.0	1610.0	0.0	0.0	0.0	3	435.4	1432.0
O	0.0	1577.6	1559.0	0.0	0.0	3	388.8	1570.5
P	1303.9	0.0	1411.0	0.0	0.0	4	258.3	1344.7
TOTAL	1349.8	1587.1	1489.5	0.0	0.0	10	350.6	1452.4

"D"- CARCASE DE FEMELE CARE AU FĂTAT (VACI)								
CONFORMAȚIE	PREȚ MEDIU (RON / 100 kg)					NUMĂR CARCASE	TOTAL	
	GRĂSIMI						GREUTATE MEDIE	PREȚ MEDIU (RON / 100 kg)
	1	2	3	4	5			
E	0.0	0.0	0.0	0.0	0.0	0	0.0	0.0
U	0.0	0.0	0.0	0.0	0.0	0	0.0	0.0
R	1383.0	1303.8	1258.8	0.0	0.0	32	343.0	1304.7
O	1404.5	1280.5	1291.8	1372.3	0.0	357	261.4	1323.5
P	1204.7	1221.8	1280.7	904.0	0.0	403	207.0	1212.2
TOTAL	1276.4	1262.7	1287.3	1321.1	0.0	792	237.0	1272.9

"E"- CARCASE ALE ALTOR BOVINE FEMELE CU VÂRSTA DE 12 LUNI ȘI MAI MULT (VIȚELE)								
CONFORMAȚIE	PREȚ MEDIU (RON / 100 kg)					NUMĂR CARCASE	TOTAL	
	GRĂSIMI						GREUTATE MEDIE	PREȚ MEDIU (RON / 100 kg)
	1	2	3	4	5			
E	0.0	0.0	0.0	0.0	0.0	0	0.0	0.0
U	0.0	0.0	0.0	0.0	0.0	0	0.0	0.0
R	1582.0	1444.6	1533.7	1452.0	0.0	20	299.1	1483.6
O	1481.7	1401.6	1401.0	1414.8	0.0	145	246.6	1421.6
P	1242.4	1320.4	1282.0	0.0	0.0	53	185.6	1266.6
TOTAL	1384.3	1397.7	1418.0	1421.3	0.0	218	236.6	1399.2

"Z"- CARCASE DE BOVINE CU VÂRSTA CUPRINSĂ ÎNTRE 8 LUNI ȘI MAI PUȚIN DE 12 LUNI (TINERET BOVIN)								
CONFORMAȚIE	PREȚ MEDIU (RON / 100 kg)					NUMĂR CARCASE	TOTAL	
	GRĂSIMI						GREUTATE MEDIE	PREȚ MEDIU (RON / 100 kg)
	1	2	3	4	5			
E	0.0	0.0	0.0	0.0	0.0	0	0.0	0.0
U	0.0	0.0	0.0	0.0	0.0	0	0.0	0.0
R	1580.0	1527.4	0.0	0.0	0.0	4	235.8	1539.3
O	1428.8	1419.4	0.0	0.0	0.0	33	202.5	1425.4
P	1319.4	1493.1	0.0	0.0	0.0	38	169.6	1345.8
TOTAL	1371.8	1455.8	0.0	0.0	0.0	75	187.6	1396.6

TOATE CATEGORIILE								
CONFORMAȚIE	PREȚ MEDIU (RON / 100 kg)					NUMĂR CARCASE	TOTAL	
	GRĂSIMI						GREUTATE MEDIE	PREȚ MEDIU (RON / 100 kg)
	1	2	3	4	5			
E	0.0	0.0	0.0	0.0	0.0	0	0.0	0.0
U	1582.7	1573.9	0.0	0.0	0.0	7	419.5	1578.0
R	1474.8	1485.2	1595.6	1538.0	0.0	244	339.2	1509.1
O	1450.5	1362.4	1358.1	1451.4	0.0	830	261.4	1400.6
P	1252.2	1257.6	1293.0	904.0	0.0	574	201.8	1254.6
TOTAL	1375.1	1370.7	1429.8	1462.3	0.0	1655	252.9	1382.9

Prețuri incluse în raportul național de prețuri pentru Comisia Europeană



Raport național parțial prețuri de piață carcase de bovine cu vârsta de 8 luni sau mai mult, la intrarea în abator conform grilei UE (*)

Săptămâna: 30

din: 26/07/21

până în 01/08/21

"A"- CARCASE DE MASCULI NECASTRAȚI CU VÂRSTA CUPRINSĂ ÎNȚRE 12 LUNI ȘI MAI PUȚIN DE 24 DE LUNI (TĂURAȘI)								
CONFORMAȚIE	PREȚ MEDIU (RON / 100 kg)					NUMĂR CARCASE	TOTAL	
	GRĂSIMI						GREUTATE MEDIE	PREȚ MEDIU (RON / 100 kg)
	1	2	3	4	5			
E	0.0	0.0	0.0	0.0	0.0	0	0.0	0.0
U	1609.0	1571.0	0.0	0.0	0.0	2	355.9	1594.8
R	1522.9	1558.0	2486.0	0.0	0.0	67	311.2	1549.8
O	1513.7	1506.5	1563.1	0.0	0.0	183	251.9	1516.2
P	1442.9	1595.6	0.0	0.0	0.0	55	185.5	1463.5
TOTAL	1505.1	1530.3	1633.8	0.0	0.0	307	253.6	1519.0

"B"- CARCASE DE MASCULI NECASTRAȚI CU VÂRSTA DE 24 DE LUNI ȘI MAI MULT (TAURI)								
CONFORMAȚIE	PREȚ MEDIU (RON / 100 kg)					NUMĂR CARCASE	TOTAL	
	GRĂSIMI						GREUTATE MEDIE	PREȚ MEDIU (RON / 100 kg)
	1	2	3	4	5			
E	0.0	0.0	0.0	0.0	0.0	0	0.0	0.0
U	0.0	0.0	0.0	0.0	0.0	0	0.0	0.0
R	1460.0	1469.9	1476.6	0.0	0.0	27	313.6	1464.6
O	1417.6	1373.6	937.0	0.0	0.0	54	279.1	1399.0
P	1375.9	1408.0	0.0	0.0	0.0	17	233.3	1377.6
TOTAL	1421.0	1408.2	1378.5	0.0	0.0	98	280.7	1416.1

"C"- CARCASE DE MASCULI CASTRAȚI CU VÂRSTA DE 12 LUNI ȘI MAI MULT (BOI)								
CONFORMAȚIE	PREȚ MEDIU (RON / 100 kg)					NUMĂR CARCASE	TOTAL	
	GRĂSIMI						GREUTATE MEDIE	PREȚ MEDIU (RON / 100 kg)
	1	2	3	4	5			
E	0.0	0.0	0.0	0.0	0.0	0	0.0	0.0
U	0.0	0.0	0.0	0.0	0.0	0	0.0	0.0
R	1379.0	1610.0	0.0	0.0	0.0	3	435.4	1432.0
O	0.0	1577.6	1559.0	0.0	0.0	3	388.8	1570.5
P	1303.9	0.0	1411.0	0.0	0.0	4	258.3	1344.7
TOTAL	1349.8	1587.1	1489.5	0.0	0.0	10	350.6	1452.4

"D"- CARCASE DE FEMELE CARE AU FĂȚAT (VACI)								
CONFORMAȚIE	PREȚ MEDIU (RON / 100 kg)					NUMĂR CARCASE	TOTAL	
	GRĂSIMI						GREUTATE MEDIE	PREȚ MEDIU (RON / 100 kg)
	1	2	3	4	5			
E	0.0	0.0	0.0	0.0	0.0	0	0.0	0.0
U	0.0	0.0	0.0	0.0	0.0	0	0.0	0.0
R	1383.0	1303.8	1239.4	0.0	0.0	31	342.0	1302.4
O	1404.5	1279.7	1287.9	1372.3	0.0	349	260.6	1323.2
P	1205.9	1222.9	1286.1	904.0	0.0	368	204.4	1213.5
TOTAL	1281.7	1264.1	1283.3	1321.1	0.0	748	236.3	1275.3

"E"- CARCASE ALE ALTOR BOVINE FEMELE CU VÂRSTA DE 12 LUNI ȘI MAI MULT (VIȚELE)								
CONFORMAȚIE	PREȚ MEDIU (RON / 100 kg)					NUMĂR CARCASE	TOTAL	
	GRĂSIMI						GREUTATE MEDIE	PREȚ MEDIU (RON / 100 kg)
	1	2	3	4	5			
E	0.0	0.0	0.0	0.0	0.0	0	0.0	0.0
U	0.0	0.0	0.0	0.0	0.0	0	0.0	0.0
R	1582.0	1444.6	1536.3	1452.0	0.0	18	292.7	1477.5
O	1481.7	1398.1	1401.1	1410.0	0.0	116	237.1	1425.4
P	1239.8	1345.2	0.0	0.0	0.0	44	178.3	1262.7
TOTAL	1386.9	1401.6	1425.7	1431.7	0.0	178	228.2	1400.7

"Z"- CARCASE DE BOVINE CU VÂRSTA CUPRINSĂ ÎNȚRE 8 LUNI ȘI MAI PUȚIN DE 12 LUNI (TINERET BOVIN)								
CONFORMAȚIE	PREȚ MEDIU (RON / 100 kg)					NUMĂR CARCASE	TOTAL	
	GRĂSIMI						GREUTATE MEDIE	PREȚ MEDIU (RON / 100 kg)
	1	2	3	4	5			
E	0.0	0.0	0.0	0.0	0.0	0	0.0	0.0
U	0.0	0.0	0.0	0.0	0.0	0	0.0	0.0
R	1580.0	1527.4	0.0	0.0	0.0	4	235.8	1539.3
O	1428.3	1419.4	0.0	0.0	0.0	32	200.7	1424.9
P	1365.3	1543.1	0.0	0.0	0.0	19	162.7	1410.7
TOTAL	1411.0	1464.0	0.0	0.0	0.0	55	190.1	1431.0

TOATE CATEGORIILE								
CONFORMAȚIE	PREȚ MEDIU (RON / 100 kg)					NUMĂR CARCASE	TOTAL	
	GRĂSIMI						GREUTATE MEDIE	PREȚ MEDIU (RON / 100 kg)
	1	2	3	4	5			
E	0.0	0.0	0.0	0.0	0.0	0	0.0	0.0
U	1609.0	1571.0	0.0	0.0	0.0	2	355.9	1594.8
R	1493.3	1441.6	1459.5	1452.0	0.0	150	316.2	1467.8
O	1454.7	1350.0	1349.3	1378.8	0.0	737	254.0	1396.9
P	1253.2	1261.3	1300.2	904.0	0.0	507	199.9	1256.3
TOTAL	1379.0	1346.1	1359.4	1352.0	0.0	1396	241.2	1365.0

(*) Pentru calcularea prețurilor medii au fost luate în considerare doar bovinele cumparate de către abatoare



**Raport prețuri de piață din România versus prețuri de piață comunitare
conform Art.7 Regulamentul de punere în aplicare (UE) 2017/1184 al Comisiei din 20 aprilie 2017**

Săptămâna: 30

din: 26/07/21

până în: 01/08/21

CATEGORIA	CLASA	PREȚ MEDIU			PREȚ RO /PREȚ COMUNITAR (%)
		ROMANIA		UE	
		RON / 100 kg	€ / 100 kg	€ / 100 kg	
Z	U2	0.00	0.00	398.49	
Z	U3	0.00	0.00	395.28	
Z	R2	1527.45	310.39	381.35	-18.61
Z	R3	0.00	0.00	380.24	
Z	O2	1419.37	288.43	336.88	-14.38
Z	O3	0.00	0.00	334.88	
Z		1432.19	291.04	362.34	-19.68
A	U2	1573.92	319.83	403.81	-20.80
A	U3	0.00	0.00	395.39	
A	R2	1593.84	323.88	383.22	-15.48
A	R3	1692.12	343.85	386.85	-11.12
A	O2	1512.80	307.41	348.77	-11.86
A	O3	1571.41	319.32	359.48	-11.17
A		1545.29	314.01	383.25	-18.07
B	R3	1518.79	308.63	344.36	-10.38
C	U2	0.00	0.00	433.08	
C	U3	0.00	0.00	403.09	
C	U4	0.00	0.00	434.22	
C	R3	0.00	0.00	423.54	
C	R4	0.00	0.00	428.92	
C	O3	1559.00	316.80	399.16	-20.63
C	O4	0.00	0.00	411.88	
C		1559.00	316.80	415.88	-23.82
D	R3	1258.82	255.80	381.59	-32.96
D	R4	0.00	0.00	351.64	
D	O2	1280.48	260.20	295.21	-11.86
D	O3	1291.82	262.51	323.40	-18.83
D	O4	1372.27	278.85	327.63	-14.89
D	P2	1221.79	248.28	268.71	-7.60
D	P3	1280.71	260.25	306.68	-15.14
D		1268.81	257.83	318.50	-19.05
E	U2	0.00	0.00	436.66	
E	U3	0.00	0.00	431.86	
E	R2	1444.58	293.55	390.17	-24.76
E	R3	1533.70	311.66	399.31	-21.95
E	R4	1452.00	295.06	403.09	-26.80
E	O2	1401.65	284.82	322.36	-11.65
E	O3	1400.99	284.69	361.13	-21.17
E	O4	1414.82	287.50	388.85	-26.06
E		1419.77	288.50	398.67	-27.63
TOATE CATEGORIILE		1362.79	276.93	365.27	-24.18

(*) CATEGORII ȘI CLASE DE REFERINȚĂ ÎN UE27: Z3, AR3, CR3, DO3 ȘI ER3



**CARCASE DE CARCASE DE BOVINE CU VÂRSTA DE 8 LUNI SAU MAI MULT LA INTRAREA ÎN ABATOR
CONFORM ART.7 REGULAMENTUL DE PUNERE ÎN APLICARE (UE) 2017/1184 AL COMISIEI DIN 20 APRILIE 2017**

Cotații naționale (RON / 100 kg)	SĂPT 30 / 2021	VARIAȚIE		
		1 SĂPT	1 AN	Medie 5 ani (16 - 20)
Tăurași "A"	1,545.29	1.34%	12.00%	19.37%
Vaci "D"	1,268.81	-0.22%	8.41%	18.04%
Vițele "E"	1,419.77	-1.51%	6.41%	16.84%

Prețuri medii europene (€ / 100 kg)	SĂPT 30 / 2021			VARIAȚIE					
				1 SĂPT			1 AN		
	A	D	E	A	D	E	A	D	E
UE27	383.25	318.50	398.67	0.97%	0.35%	0.42%	9.43%	14.51%	10.38%
Franța	391.49	353.13	431.22	0.42%	0.37%	-0.01%	5.49%	6.92%	3.13%
Germania	403.85	340.74	379.38	1.88%	1.30%	1.87%	15.46%	28.20%	20.74%
Italia	404.18	269.66	446.50	-0.78%	-1.48%	-0.36%	3.32%	12.09%	2.06%
Țările de Jos	387.33	332.79	307.13	3.44%	0.27%	3.43%	16.45%	26.29%	25.84%
Polonia	345.88	277.24	323.82	3.86%	1.55%	1.83%	21.52%	18.86%	14.63%
România	314.01	257.83	288.50	1.41%	-0.14%	-1.44%	10.11%	6.57%	4.61%
Ungaria	177.77	193.57	191.35	0.35%	1.57%	2.56%	-16.41%	2.73%	5.09%

PREȚ MEDIU PONDERAT LA INTRAREA ÎN ABATOR - CARCASE DE TĂURAȘI (A)

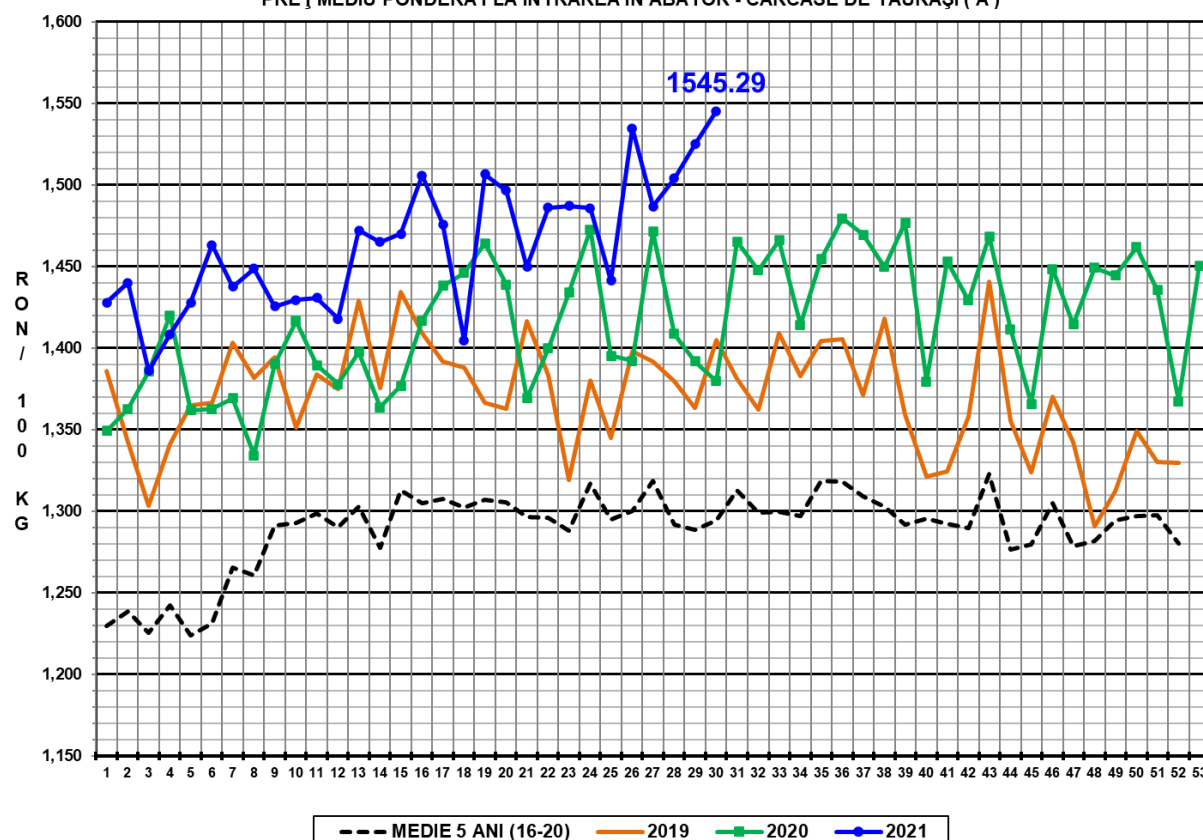

PREȚ MEDIU PONDERAT LA INTRAREA ÎN ABATOR - CARCASE DE VACI (D)

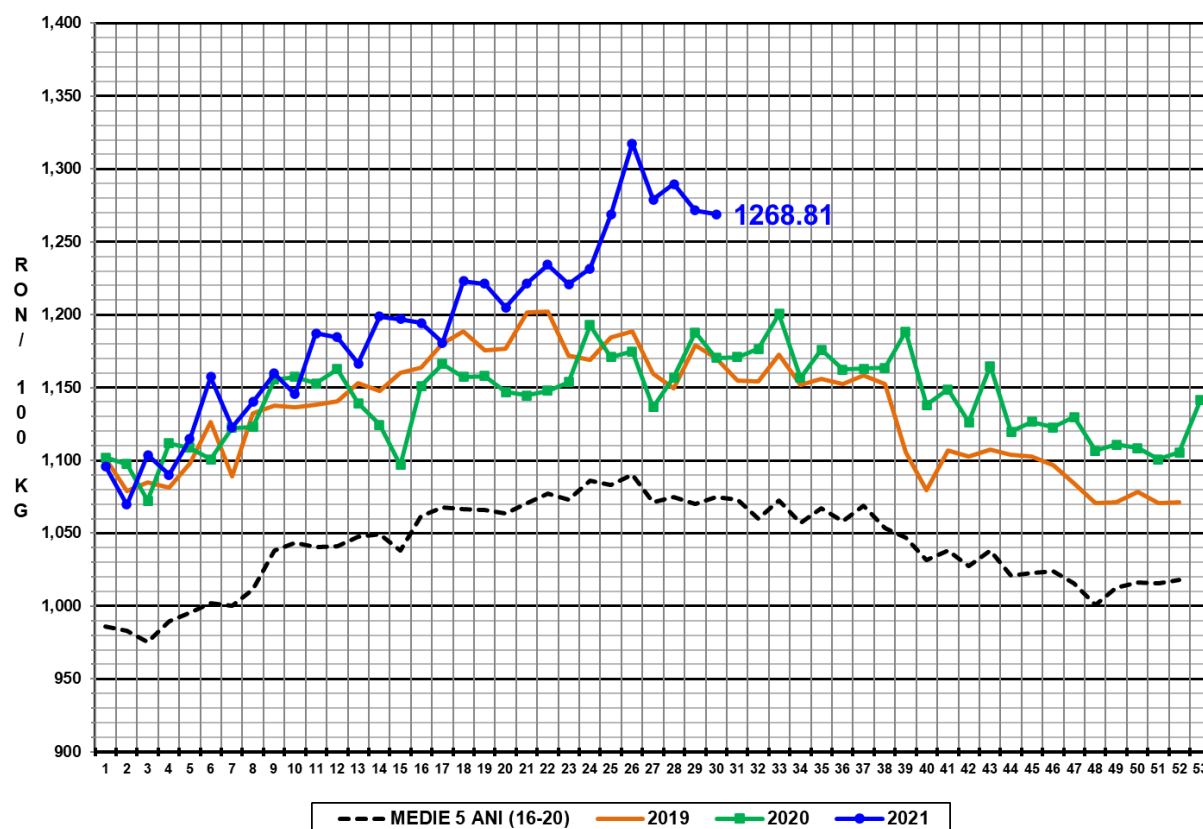

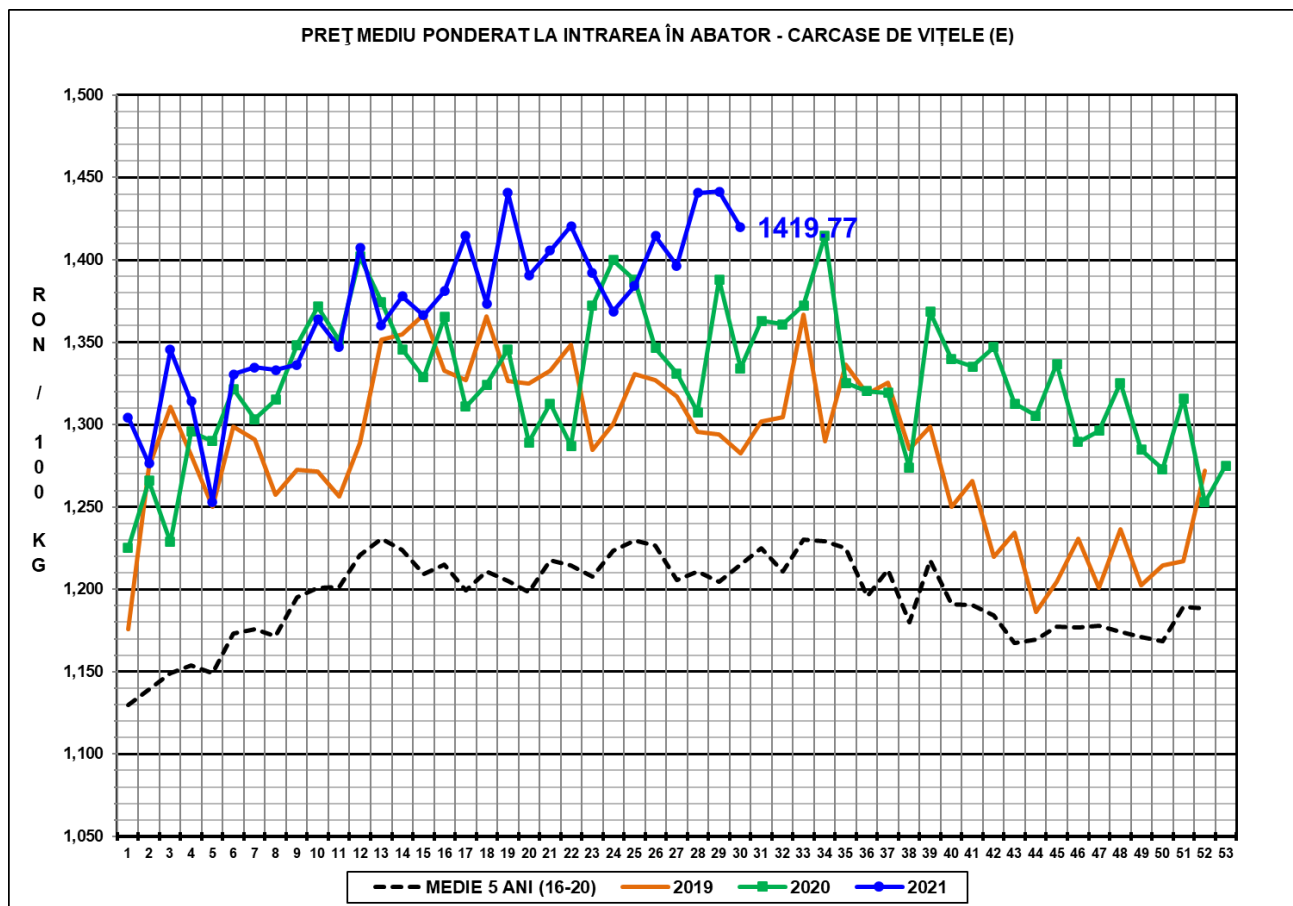

N.B. Prețurile medii ponderate săptămânale au fost calculate după cum urmează:

1. În toate cazurile de la paginile 1 - 3 și în cazul „per combinație categorie, clasă de conformație și grad de acoperire cu grăsime” de la pagina 4, au fost aplicate ponderi „real time”, care constau în greutatea individuală în viu, sau în carcasă ale bovinelor. Prețul mediu ponderat săptămânal (în viu sau în carcasă) este egal cu suma produselor dintre prețul individual (în viu sau în carcasă) și greutatea individuală (în viu sau în carcasă) împărțită la suma ponderilor (greutățile în viu sau în carcasă).
2. În cazul „per categorie” de la paginile 4 - 7, au fost aplicate ponderi bazate pe „cifrele istorice” comunicate de statele membre privind distribuția în clasele SEUROP.